

Hafnarfjörður

Í þessu Excel skjali er verið að sækja upplýsingar úr Navision og birta þær á formi sem hentar til framlags. Gögn eru sótt miðað við valda dagsetningu en rétt er að benda á að munur getur verið á þessum gögnum og þeim sem er að finna í uppgjörslíkani vegna lokafærslna sem þar eru bókaðar.

Til að lesa inn ný gögn þá er smellt á hnappinn "Uppfæra" og keyrsla fer í gang sem uppfærir gögnin og birtir þau í samræmi við valdar forsendur.

Til að gera greiningu á einstökum málaflokk þá skal blá vinnusíða valin og þar er hægt að velja málaflokk. Athugið að gögn í þeirri skýrslu uppfærast ekki nema að smellt sé á hnappinn "Uppfæra". Einnig er hægt að fjölfalda vinnusíðuna "MALAFLOKKUR" og hafa þannig greiningu fyrir fleiri en einn málaflokk í skjalinu. Rétt er þó að benda á að uppfærsla fyrir alla málaflokka í einu getur tekið einhvern tíma.

Gögnin sem nú eru í líkaninu eru uppfærð miðað við dagsetninguna:

31.7.2014

rávikagreiningar.
upplýsingum og

inn og útbýr skýrslur

álflokk til greiningar.
rétt að benda á að
álflokk í einu inni í



Rekstur málaflokka - mánaðaryfirlit

 Rekstur ársins
 Eftirstöðvar áætlunar ársins

19,4%

80,6%

Málflokkur	i þús.												Rekstur ársins	Áætlun á mánuði		Áætlun ársins		
	Janúar	Febrúar	Mars	Apríl	Mai	Júní	Júlí	Ágúst	September	Október	Nóvember	Desember		staða	eftirstöðvar	heild	eftirstöðvar	
STJÓRNSÝSLA																		
05 Menningarmál	25.479	25.845	25.083	38.236	39.967	30.927	23.386	0	0	0	0	0	208.924	342.100	★	133.176	342.100	133.176
07 Brunamál og alamnavarnir	18.730	15.727	15.727	15.727	15.727	15.727	15.727	0	0	0	0	0	113.089	189.576	★	76.487	189.576	76.487
14 Ferðamál	89	835	929	376	1.352	2.165	1.639	0	0	0	0	0	7.386	12.409	★	5.024	12.409	5.024
21 Sameiginlegur kostnaður	75.630	63.588	75.518	79.124	69.973	76.840	61.754	0	0	0	0	0	502.427	1.139.998	★	637.572	1.139.998	637.572
Stjórnsýsla samtals	119.928	105.995	117.257	133.463	127.018	125.659	102.506	0	0	0	0	0	831.825	1.684.084	★	852.258	1.684.084	852.258
<i>Hlutfall af áætlun</i>	7,1%	6,3%	7,0%	7,9%	7,5%	7,5%	6,1%	0,0%	0,0%	0,0%	0,0%	0,0%	49,4%				100,0%	50,6%
FRÆDSLUPJÓNUSTA																		
4A Skólaáskrifstofa og sérfræðipjónusta	23.525	22.175	27.413	31.257	31.036	17.645	16.706	0	0	0	0	0	169.756	163.637	✗	-6.119	327.274	157.518
4G Grunnskólar	385.581	408.487	415.571	438.651	427.148	420.466	348.797	0	0	0	0	0	2.844.701	2.447.580	✗	-397.122	4.895.159	2.050.458
4L Leikskólar	217.007	210.879	228.587	241.845	223.389	229.765	233.627	0	0	0	0	0	1.585.101	1.364.049	✗	-221.052	2.728.099	1.142.997
4T Tónlistarskólar	23.416	23.613	24.718	24.670	29.299	23.447	20.401	0	0	0	0	0	169.564	127.239	✗	-42.325	254.477	84.913
04 Önnur fræðslumál	13.099	10.167	15.125	13.603	14.365	9.437	14.287	0	0	0	0	0	90.084	69.992	✗	-20.092	139.984	49.900
Fræðslupjónusta samtals	662.628	675.322	711.414	750.026	725.237	700.760	633.819	0	0	0	0	0	4.859.206	4.172.497	✗	-20.092	8.344.993	3.485.787
<i>Hlutfall af áætlun</i>	7,9%	8,1%	8,5%	9,0%	8,7%	8,4%	7,6%	0,0%	0,0%	0,0%	0,0%	0,0%	58,2%				100,0%	41,8%
FIJÓLSKYLDUÞJÓNUSTA																		
02 Fjölskyldu- og félagsþjónusta	208.625	205.081	188.264	230.746	249.754	204.238	220.953	0	0	0	0	0	1.507.661	1.391.473	✗	-116.189	2.385.382	877.721
06 Æskulýðs- og íþróttamál	130.586	102.330	106.556	114.793	110.087	166.246	184.322	0	0	0	0	0	914.920	837.180	✗	-77.740	1.435.166	520.246
13 Atvinnumál	2.240	1.761	1.461	1.743	1.656	6.638	3.681	0	0	0	0	0	19.179	21.287	★	2.108	36.492	17.313
Fjölskylduþjónusta samtals	341.452	309.172	296.281	347.282	361.497	377.123	408.955	0	0	0	0	0	2.441.761	2.249.940	✗	-191.821	3.857.040	1.415.279
<i>Hlutfall af áætlun</i>	8,9%	8,0%	7,7%	9,0%	9,4%	9,8%	10,6%	0,0%	0,0%	0,0%	0,0%	0,0%	63,3%				100,0%	36,7%
SKIPULAGS- OG BYGGINGAMÁL																		
09 Skipulags- og byggingarmál	8.482	8.282	11.847	-8.313	6.827	8.376	7.368	0	0	0	0	0	42.869	108.616	★	65.747	108.616	65.747
Skipulags- og byggingarmál samtals	8.482	8.282	11.847	-8.313	6.827	8.376	7.368	0	0	0	0	0	42.869	108.616	★	65.747	108.616	65.747
<i>Hlutfall af áætlun</i>	7,8%	7,6%	10,9%	-7,7%	6,3%	7,7%	6,8%	0,0%	0,0%	0,0%	0,0%	0,0%	39,5%				100,0%	60,5%
UMHVERFI OG FRAMKVÆMDIR																		
08 Hreinlætismál	3.301	2.423	-1.626	3.469	2.037	1.846	2.623	0	0	0	0	0	14.072	11.852	✗	-2.220	11.852	-2.220
10 Umferðar- og öryggismál	62.079	62.098	62.079	62.079	62.079	63.805	63.805	0	0	0	0	0	438.026	789.712	★	351.686	789.712	351.686
11 Umhverfismál	6.602	6.602	6.602	6.602	6.602	6.602	6.602	0	0	0	0	0	46.213	115.647	★	69.434	115.647	69.434
31 Eignasjóður	-84.188	-111.367	113.715	42.177	51.265	32.420	119.686	0	0	0	0	0	163.708	77.361	✗	-86.348	77.361	-86.348
33 GN eignir ehf	-3.541	8.668	-34.570	28.367	11.823	-11.215	678	0	0	0	0	0	210	11.664	★	11.455	11.664	11.455
41 Vatnsveita	-12.367	-13.591	-23.983	-17.968	-17.839	-17.600	-19.443	0	0	0	0	0	-122.791	-125.974	✗	-3.183	-125.974	-3.183
43 Fráveita	-40.050	-28.963	-53.069	2.165	-32.301	-6.909	-14.039	0	0	0	0	0	-173.165	-206.384	✗	-33.218	-206.384	-33.218
57 Húsnæðiskrifstofa	1.114	725	-25.924	18.058	4.686	-1.506	3.391	0	0	0	0	0	544	35.415	★	34.871	35.415	34.871
Umhverfi og framkvæmdir samtals	-132.429	-137.926	-17.230	79.401	24.235	1.792	96.874	0	0	0	0	0	-85.282	-92.272	✗	-6.990	-92.272	-6.990
<i>Hlutfall af áætlun</i>	143,5%	149,5%	18,7%	-86,1%	-26,3%	-1,9%	-105,0%	0,0%	0,0%	0,0%	0,0%	0,0%	92,4%				100,0%	7,6%
SÁMTALS MÁLAFLOKKAR	684.121	603.331	762.457	820.632	870.454	864.455	1.026.040	0	0	0	0	0	5.631.490	17.436.508	★	11.805.018	28.995.705	23.364.216
<i>Hlutfall rekstrar af áætlun</i>	2,4%	2,1%	2,6%	2,8%	3,0%	3,0%	3,5%	0,0%	0,0%	0,0%	0,0%	0,0%	19,4%				100,0%	80,6%



Rekstur málaflokka - mánaðaryfirlit

STJÓRNSÝSLA



FRÆDSLUPJÓNUSTA



FJÖLSKYLDUÞJÓNUSTA



SKIPULAGS- OG BYGGINGAMÁL



UMHVERFI OG FRAMKVÆMDIR

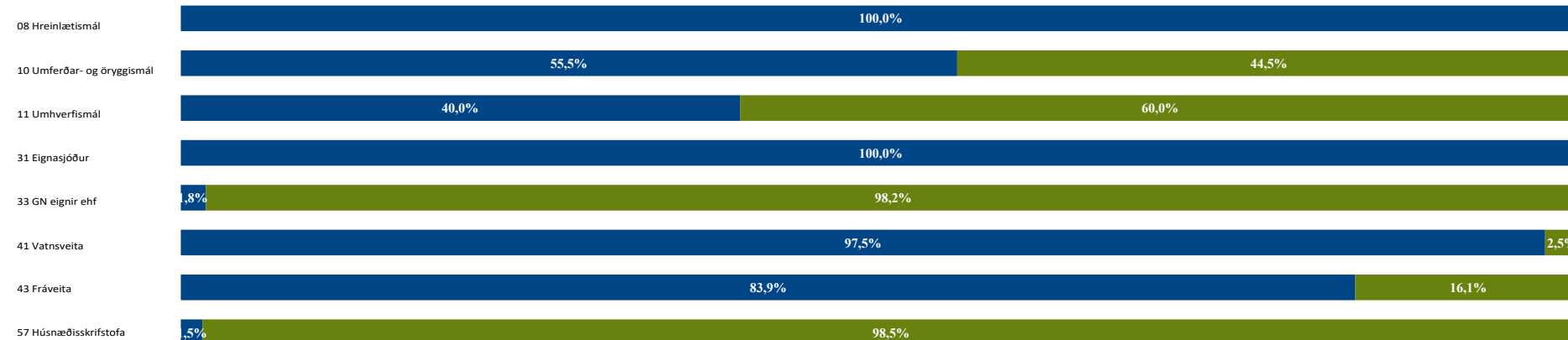

STJÓRNSÝSLA

Samantekt sviðs júlí 2014

Rekstur ársins	49,4%	50,6%
Eftirstöðvar áætlunar ársins		

Í þús. Málaflokkur	Áætlun á mánuði						Rekstur ársins	Áætlun á mánuði		Áætlun ársins	
	Janúar	Febrúar	Mars	Apríl	Mái	Júní		staða	eftirstöðvar	heild	eftirstöðvar
05 Menningarmál	25.479	25.845	25.083	38.236	39.967	30.927	208.924	342.100	133.176	342.100	133.176
07 Brunamál og almannavarnir	18.730	15.727	15.727	15.727	15.727	15.727	113.089	189.576	76.487	189.576	76.487
14 Ferðamál	89	835	929	376	1.352	2.165	7.386	12.409	5.024	12.409	5.024
21 Sameiginlegur kostnaður	75.630	63.588	75.518	79.124	69.973	76.840	502.427	1.139.998	637.572	1.139.998	637.572
Stjórnsýsla samtals	119.928	105.995	117.257	133.463	127.018	125.659	831.825	1.684.084	852.258	1.684.084	852.258
<i>Hlutfall af áætlun</i>	7,1%	6,3%	7,0%	7,9%	7,5%	7,5%	49,4%			100,0%	50,6%

05 Menningarmál

Rekstrarleg mánaðaryfirlit júlí 2014

Rekstur ársins	61,1%	38,9%
Eftirstöðvar áætlunar ársins		

Í þús. Heiti	Áætlun á mánuði						Rekstur ársins	Áætlun á mánuði		Áætlun ársins	
	Janúar	Febrúar	Mars	Apríl	Mái	Júní		staða	eftirstöðvar	heild	eftirstöðvar
Tekjur	-1.495	-1.611	-2.648	-1.660	-2.262	-3.958	-17.693	-21.730	-4.037	-21.730	-4.037
Laun og tengd gjöld	11.143	12.363	12.064	14.289	12.593	14.224	91.847	152.769	60.922	152.769	60.922
Annar rekstrarkostnaður	15.831	15.092	15.667	25.607	29.636	20.662	134.770	211.062	76.292	211.062	76.292
Samtals	25.479	25.845	25.083	38.236	39.967	30.927	208.924	342.100	133.176	342.100	133.176
<i>Hlutfall rekstrar af áætlun</i>	7,4%	7,6%	7,3%	11,2%	11,7%	9,0%	61,1%			100,0%	38,9%

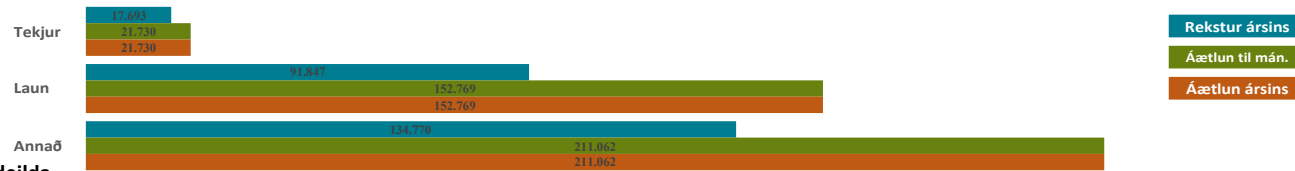

Yfirlit deilda

Í þús. Deild	Heiti	Áætlun á mánuði						Rekstur ársins	Áætlun á mánuði		Áætlun ársins	
		Janúar	Febrúar	Mars	Apríl	Mái	Júní		staða	eftirstöðvar	heild	eftirstöðvar
05-011	Menningar-/ferðamálanefnd		245	122	133	183		683	985	301	985	301
05-012	Skrifst. menn-/ferðamála	877	875	998	1.018	899	966	6.536	11.314	4.777	11.314	4.777
05-211	Bæjarbókasafn	9.388	10.534	10.620	11.733	10.914	11.039	74.600	131.508	56.908	131.508	56.908
05-311	Byggðasafn	5.066	4.648	5.063	5.287	7.268	7.320	38.964	62.990	24.026	62.990	24.026
05-521	Leikhús	1.399	1.374	1.408	3.888	12.120	67	20.288	22.800	2.512	22.800	2.512
05-610	Stjórn Hafnarborgar			6		33	111	151	375	224	375	224
05-611	Skrifstofa Hafnarborgar	7.259	7.328	6.153	8.299	6.096	6.917	48.930	83.875	34.945	83.875	34.945
05-711	Hátíðarhöld 17. júní				66	49	3.396	3.586	4.884	1.298	4.884	1.298
05-712	Ýmis hátíðarhöld	140			211			351	549	198	549	198
05-713	Önnur hátíðarhöld	287	107	79	1.413	1.201	458	3.574	7.050	3.476	7.050	3.476
05-511	Höggmyndagarður						20	21	1.000	979	1.000	979
05-819	Kvikmyndasafn Íslands	633	633	633	633	633	633	4.434	7.712	3.278	7.712	3.278
05-891	Ýmsir aðrir styrkir		100		4.300	321		4.871	5.069	198	5.069	198
05-811	Bæjarlistamaður				1.250	250		1.500	1.500	0	1.500	0
05-813	Karlakórin Prestir	430						430	490	60	490	60
05-821	Vesturgata 32				4			4		-4		-4
Samtals		25.479	25.845	25.083	38.236	39.967	30.927	208.924	342.100	133.176	342.100	133.176
<i>Hlutfall rekstrar af áætlun</i>		7,4%	7,6%	7,3%	11,2%	11,7%	9,0%	61,1%			100,0%	38,9%

07 Brunamál og almannavarnir

Rekstrarleg mánaðaryfirlit júlí 2014

Rekstur ársins	59,7%	40,3%
Eftirstöðvar áætlunar ársins		

i þús.	Heiti	Janúar	Febrúar	Mars	Apríl	Maí	Júní	Rekstur ársins	Áætlun á mánuði		Áætlun ársins	
									staða	eftirstövar	heild	eftirstövar
	Tekjur							0		0		0
	Laun og tengd gjöld							0		0		0
	Annar rekstrarkostnaður	18.730	15.727	15.727	15.727	15.727	15.727	113.089	189.576	76.487	189.576	76.487
	Samtals	18.730	15.727	15.727	15.727	15.727	15.727	113.089	189.576	76.487	189.576	76.487
	Hlutfall rekstrar af áætlun	9,9%	8,3%	8,3%	8,3%	8,3%	8,3%	59,7%			100,0%	40,3%

0
Tekjur
0
0
Laun
0

Rekstur ársins

Áætlun til mán.

Áætlun ársins



Yfirlit deilda

Deild	i þús.	Heiti	Janúar	Febrúar	Mars	Apríl	Maí	Júní	Rekstur ársins	Áætlun á mánuði		Áætlun ársins	
										staða	eftirstövar	heild	eftirstövar
07-891		Björgunarfélag Hafnarfjarðar	4.265	1.262	1.262	1.262	1.262	1.262	11.840	15.150	3.310	15.150	3.310
07-211		Slökkvilið höfuðb.svæðisins	14.464	14.464	14.464	14.464	14.464	14.464	101.249	174.426	73.177	174.426	73.177
		Samtals	18.730	15.727	15.727	15.727	15.727	15.727	113.089	189.576	76.487	189.576	76.487
		Hlutfall rekstrar af áætlun	9,9%	8,3%	8,3%	8,3%	8,3%	8,3%	59,7%			100,0%	40,3%

14 Ferðamál

Rekstrarleg mánaðaryfirlit júlí 2014

Rekstur ársins	59,5%	40,5%
Eftirstöðvar áætlunar ársins		

i þús.	Heiti	Janúar	Febrúar	Mars	Apríl	Maí	Júní	Rekstur ársins	Áætlun á mánuði		Áætlun ársins	
									staða	eftirstövar	heild	eftirstövar
	Tekjur	-5	-14	-16	-70	-11	-45	-731		731		731
	Laun og tengd gjöld							0		0		0
	Annar rekstrarkostnaður	94	848	945	447	1.362	2.210	8.116	12.409	4.293	12.409	4.293
	Samtals	89	835	929	376	1.352	2.165	7.386	12.409	5.024	12.409	5.024
	Hlutfall rekstrar af áætlun	0,7%	6,7%	7,5%	3,0%	10,9%	17,4%	59,5%			100,0%	40,5%

Tekjur

0

0

0

Laun

Annað

8.116

12.409

12.409

Yfirlit deilda

Deild	i þús.	Heiti	Janúar	Febrúar	Mars	Apríl	Maí	Júní	Rekstur ársins	Áætlun á mánuði		Áætlun ársins	
										staða	eftirstövar	heild	eftirstövar
13-611		Tjaldsvæði	73	73	73	73	73	73	513	909	396	909	396
13-801		Ferðamál	16	761	856	303	1.278	2.092	6.872	11.500	4.628	11.500	4.628
		Samtals	89	835	929	376	1.352	2.165	7.386	12.409	5.024	12.409	5.024
		Hlutfall rekstrar af áætlun	0,7%	0,4%	0,5%	0,2%	0,7%	1,1%	59,5%			100,0%	40,5%

21 Sameiginlegur kostnaður

Rekstrarleg mánaðaryfirlit júlí 2014

Rekstur ársins	44,1%	55,9%
Eftirstöðvar áætlunar ársins		

i þús.							Rekstur	Áætlun á mánuði		Áætlun ársins			
Heiti	Janúar	Febrúar	Mars	Apríl	Máí	Júní	ársins	staða	eftirstövar	heild	eftirstövar		
Tekjur	-7.417	-4.162	-4.463	-4.217	-4.198	-4.212	-32.934	-52.500	✘	-19.566	-52.500	✘	-19.566
Laun og tengd gjöld	40.449	44.981	49.224	48.540	45.819	54.097	326.486	772.775	★	446.288	772.775	★	446.288
Annar rekstrarkostnaður	42.598	22.769	30.757	34.802	28.352	26.954	208.875	419.724	★	210.849	419.724	★	210.849
Samtals	75.630	63.588	75.518	79.124	69.973	76.840	502.427	1.139.998	★	637.572	1.139.998	★	637.572
Hlutfall rekstrar af áætlun	6,6%	5,6%	6,6%	6,9%	6,1%	6,7%	44,1%			100,0%			55,9%

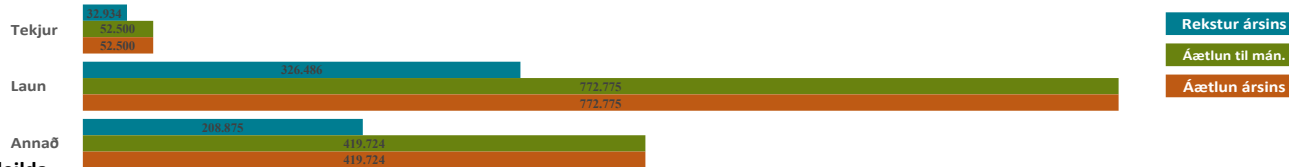

Yfirlit deilda

i þús.							Rekstur	Áætlun á mánuði		Áætlun ársins			
Deild	Heiti	Janúar	Febrúar	Mars	Apríl	Máí	Júní	ársins	staða	eftirstövar	heild	eftirstövar	
21-003	Aðrar nefndir	50	426		-133	453	-9	997		6.242	7.239	6.242	
21-111	Sveitarstjórnarkosningar					3.833	10.357	14.701	✘	-10.701	4.000	-10.701	
21-112	Forsetakosningar						716	716	★	9.784	10.500	9.784	
21-411	Bæjarskrifstofa	15.816	14.862	20.618	22.550	16.118	16.548	124.331	★	67.844	192.175	67.844	
21-412	Fjárreiðudeild	2.579	2.719	2.992	3.864	2.797	3.377	21.518	★	69.488	91.006	69.488	
21-414	Tölvudeild	17.121	13.070	15.356	19.574	14.472	15.203	106.783	★	79.003	185.786	79.003	
21-416	Þjónustuver	2.794	2.456	2.930	2.739	2.567	3.158	19.444	★	8.137	27.582	8.137	
21-419	Rekstur ráðhúss	4.766	4.981	5.518	4.929	4.344	4.468	33.923	★	46.390	80.314	46.390	
21-514	Upplýsinga- og kynningarmál	1.543	1.929	2.014	1.823	2.568	2.799	13.845	★	10.245	24.090	10.245	
21-611	Starfsmannakostnaður	11.113	6.139	7.138	3.206	2.874	1.414	34.114	★	5.658	39.772	5.658	
21-813	Ýmsir styrkir	5.521			1.335			6.856	★	2.844	9.700	2.844	
21-511	Móttaka gesta, risna	6		226	100	346	119	797	★	2.703	3.500	2.703	
21-831	Ýmislegt	-3.251			65			-3.231	★	20.231	17.000	20.231	
21-001	Bæjarstjórn	2.284	2.206	2.246	2.092	2.480	2.702	16.286	★	12.605	28.891	12.605	
21-002	Bæjarráð	579	579	805	627	625	589	4.460	★	3.083	7.543	3.083	
21-713	Vinabæjasamskipti				94		144	239	★	761	1.000	761	
21-811	Cuxhavenfélagið						400	400	★	0	400	0	
21-815	Ákvarðanir bæjarráðs				900			900	★	1.600	2.500	1.600	
21-613	Eftirlaun	14.710	14.222	14.854	15.360	16.495	14.855	104.525	★	298.475	403.000	298.475	
21-711	Samtök sveitarfélaga			821				821	★	3.179	4.000	3.179	
Samtals		75.630	63.588	75.518	79.124	69.973	76.840	502.427	★	637.572	1.139.998	637.572	
Hlutfall rekstrar af áætlun		6,6%	5,6%	6,6%	6,9%	6,1%	6,7%	44,1%			100,0%		55,9%

Hafnarfjörður

FRÆDSLUPJÓNUSTA

Samantekt sviðs júlí 2014

Rekstur ársins	58,2%	41,8%
Eftirstöðvar áætlunar ársins		

Í þús.	Málaflokkur	Mánaðir						Rekstur ársins	Áætlun á mánuði		Áætlun ársins		
		Janúar	Febrúar	Mars	Apríl	Maí	Júní		staða	eftirstöðvar	heild	eftirstöðvar	
	4A Skólaskrifstofa og sérfræðipjónusta	23.525	22.175	27.413	31.257	31.036	17.645	169.756	163.637	✗	-6.119	327.274	157.518
	4G Grunnskólar	385.581	408.487	415.571	438.651	427.148	420.466	2.844.701	2.447.580	✗	-397.122	4.895.159	2.050.458
	4L Leikskólar	217.007	210.879	228.587	241.845	223.389	229.765	1.585.101	1.364.049	✗	-221.052	2.728.099	1.142.997
	4T Tónlistarskólar	23.416	23.613	24.718	24.670	29.299	23.447	169.564	127.239	✗	-42.325	254.477	84.913
	04 Önnur fræðslumál	13.099	10.167	15.125	13.603	14.365	9.437	90.084	69.992	✗	-20.092	139.984	49.900
	Stjórnsýsla samtals	662.628	675.322	711.414	750.026	725.237	700.760	4.859.206	4.172.497	✗	-686.710	8.344.993	3.485.787
	<i>Hlutfall af áætlun</i>	7,9%	8,1%	8,5%	9,0%	8,7%	8,4%	58,2%				100,0%	41,8%

4A Skólaskrifstofa og sérfræðipjónusta

Rekstrarleg mánaðaryfirlit júlí 2014

Rekstur ársins	51,9%	48,1%
Eftirstöðvar áætlunar ársins		

Í þús.	Heiti	Mánaðir						Rekstur ársins	Áætlun á mánuði		Áætlun ársins			
		Janúar	Febrúar	Mars	Apríl	Maí	Júní		staða	eftirstöðvar	heild	eftirstöðvar		
	Tekjur		-550		-2.333	-275	-2.428	-10.299	-12.000	✗	-1.701	-12.000	★	-1.701
	Laun og tengd gjöld	15.115	15.253	15.284	16.694	16.235	17.362	112.277	209.823	★	97.545	209.823	★	97.545
	Annar rekstrarkostnaður	8.410	7.472	12.128	16.895	15.076	2.711	67.778	129.452	★	61.674	129.452	★	61.674
	Samtals	23.525	22.175	27.413	31.257	31.036	17.645	169.756	163.637	✗	-6.119	327.274	★	157.518
	<i>Hlutfall rekstrar af áætlun</i>	7,2%	6,8%	8,4%	9,6%	9,5%	5,4%	51,9%				100,0%	48,1%	

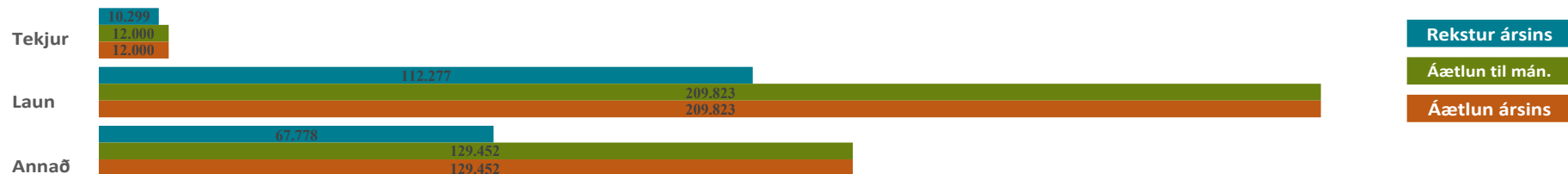

4G Grunnskólar

Rekstrarleg mánaðaryfirlit júlí 2014



Í þús.	Heiti	Janúar	Febrúar	Mars	Apríl	Maí	Júní	Rekstur ársins	Áætlun á mánuði		Áætlun ársins			
									staða	eftirstöðvar	heild	eftirstöðvar		
	Tekjur	-24.226	-25.558	-19.639	-24.871	-21.045	-24.047	-151.876	-232.474	✗	-80.598	-232.474	★	-80.598
	Laun og tengd gjöld	219.911	236.329	237.341	267.140	272.512	246.300	1.690.631	2.894.715	★	1.204.084	2.894.715	★	1.204.084
	Annar rekstrarkostnaður	189.896	197.716	197.869	196.382	175.681	198.214	1.305.946	2.232.918	★	926.972	2.232.918	★	926.972
	Samtals	385.581	408.487	415.571	438.651	427.148	420.466	2.844.701	2.447.580	✗	-397.122	4.895.159	★	2.050.458
	<i>Hlutfall rekstrar af áætlun</i>	7,9%	8,3%	8,5%	9,0%	8,7%	8,6%	58,1%				100,0%		41,9%

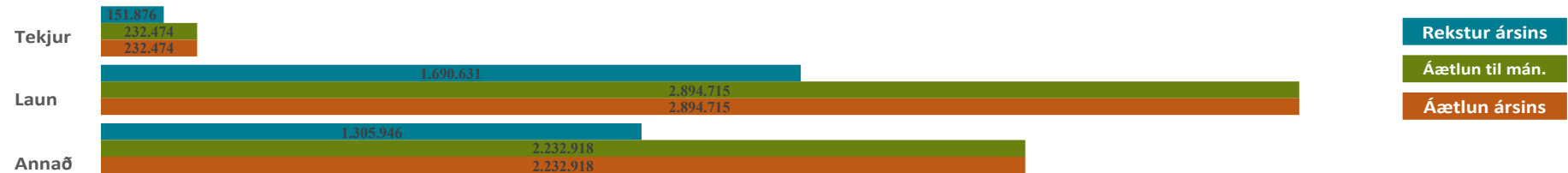

4L Leikskólar

Rekstrarleg mánaðaryfirlit júlí 2014



Í þús.	Heiti	Janúar	Febrúar	Mars	Apríl	Maí	Júní	Rekstur ársins	Áætlun á mánuði		Áætlun ársins			
									staða	eftirstöðvar	heild	eftirstöðvar		
	Tekjur	-51.693	-51.813	-51.914	-52.847	-52.228	-52.173	-325.336	-556.574	✗	-231.238	-556.574	★	-231.238
	Laun og tengd gjöld	167.211	170.696	171.013	196.509	178.207	183.062	1.256.930	2.118.167	★	861.237	2.118.167	★	861.237
	Annar rekstrarkostnaður	101.490	91.996	109.489	98.183	97.410	98.876	653.506	1.166.506	★	512.999	1.166.506	★	512.999
	Samtals	217.007	210.879	228.587	241.845	223.389	229.765	1.585.101	1.364.049	✗	-221.052	2.728.099	★	1.142.997
	<i>Hlutfall rekstrar af áætlun</i>	8,0%	7,7%	8,4%	8,9%	8,2%	8,4%	58,1%				100,0%		41,9%



4T Tónlistarskólar

Rekstrarleg mánaðaryfirlit júlí 2014



í þús.	Heiti	Janúar	Febrúar	Mars	Apríl	Maí	Júní	Rekstur ársins	Áætlun á mánuði		Áætlun ársins			
									staða	eftirstöðvar	heild	eftirstöðvar		
	Tekjur	-370	-183	-62	-309	-534	-1	-1.458	-47.350	✗	-45.892	-47.350	★	-45.892
	Laun og tengd gjöld	18.822	19.674	19.709	21.256	24.520	17.561	137.930	244.111	★	106.181	244.111	★	106.181
	Annar rekstrarkostnaður	4.963	4.122	5.072	3.723	5.314	5.887	33.093	57.717	★	24.624	57.717	★	24.624
	Samtals	23.416	23.613	24.718	24.670	29.299	23.447	169.564	127.239	✗	-42.325	254.477	★	84.913
	Hlutfall rekstrar af áætlun	9,2%	9,3%	9,7%	9,7%	11,5%	9,2%	66,6%				100,0%		33,4%

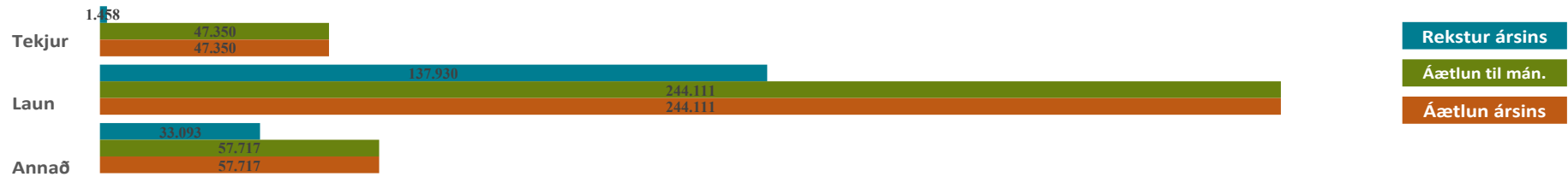

04 Önnur fræðslumál

Rekstrarleg mánaðaryfirlit júlí 2014



í þús.	Heiti	Janúar	Febrúar	Mars	Apríl	Maí	Júní	Rekstur ársins	Áætlun á mánuði		Áætlun ársins			
									staða	eftirstöðvar	heild	eftirstöðvar		
	Tekjur	-5.075	-2.485	-936	-2.568	-225	-3.328	-14.617	-47.500	✗	-32.883	-47.500	★	-32.883
	Laun og tengd gjöld	2.063	2.063	2.063	2.579	2.216	2.180	15.480	31.993	★	16.513	31.993	★	16.513
	Annar rekstrarkostnaður	16.112	10.590	13.999	13.592	12.375	10.585	89.220	155.491	★	66.271	155.491	★	66.271
	Samtals	13.099	10.167	15.125	13.603	14.365	9.437	90.084	69.992	✗	-20.092	139.984	★	49.900
	Hlutfall rekstrar af áætlun	9,4%	7,3%	10,8%	9,7%	10,3%	6,7%	64,4%				100,0%		35,6%

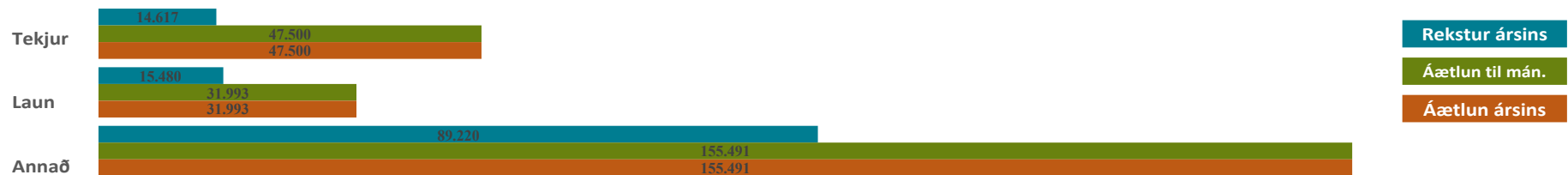

Samanburður á kostnaði milli mánaða 2010-2014

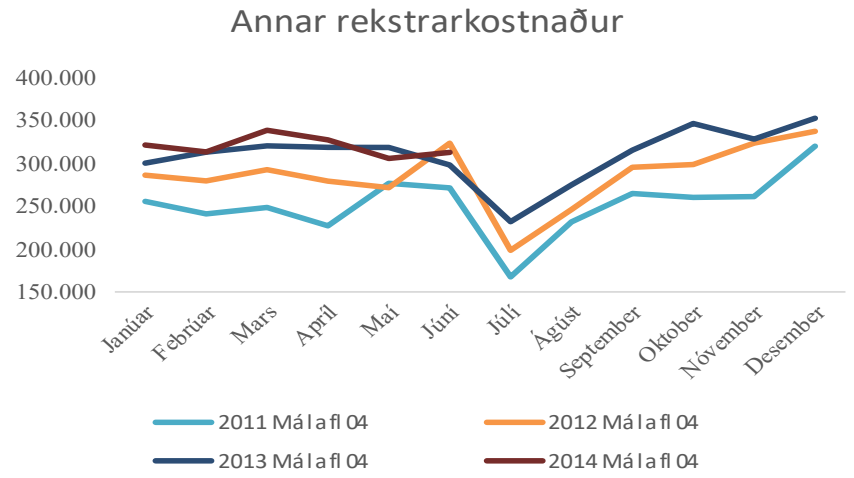
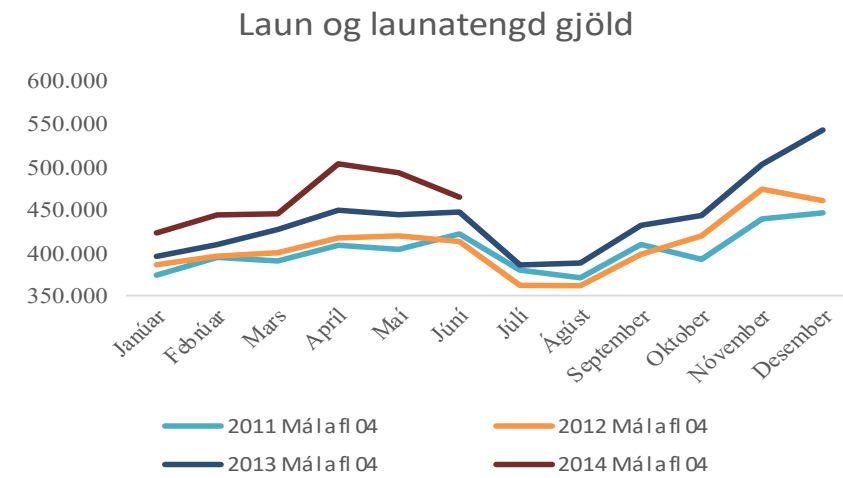
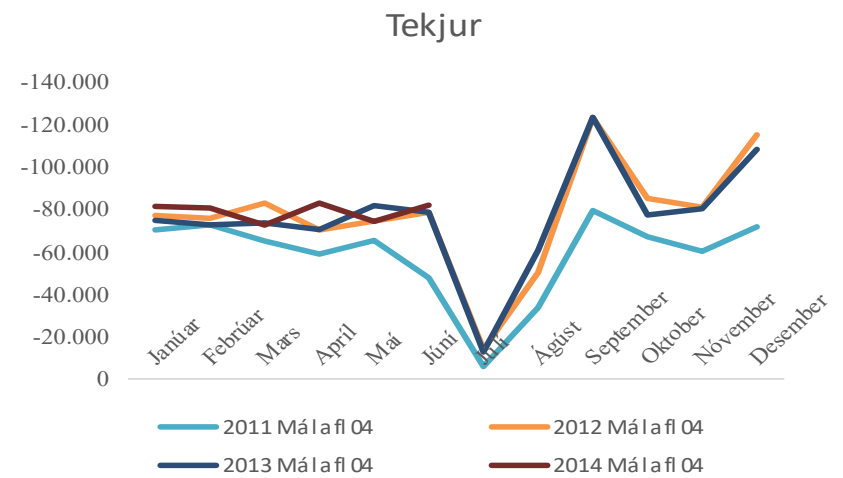
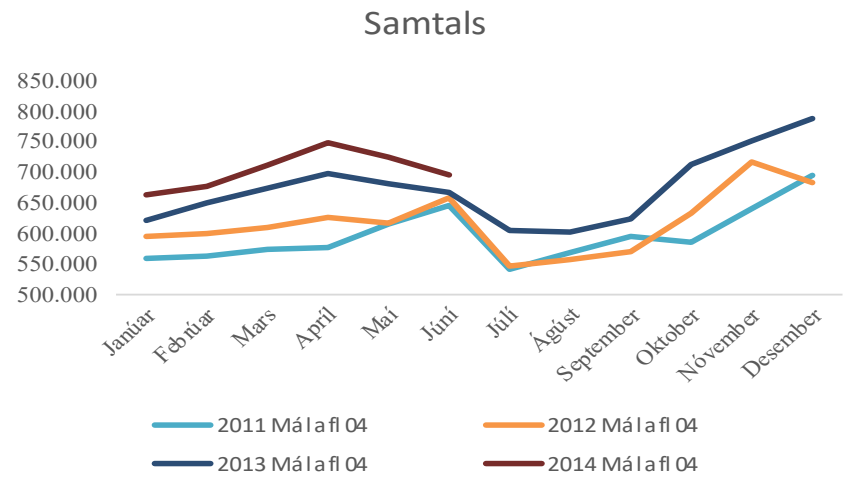

Hlutfall af áætlun samanborið við fyrri ár

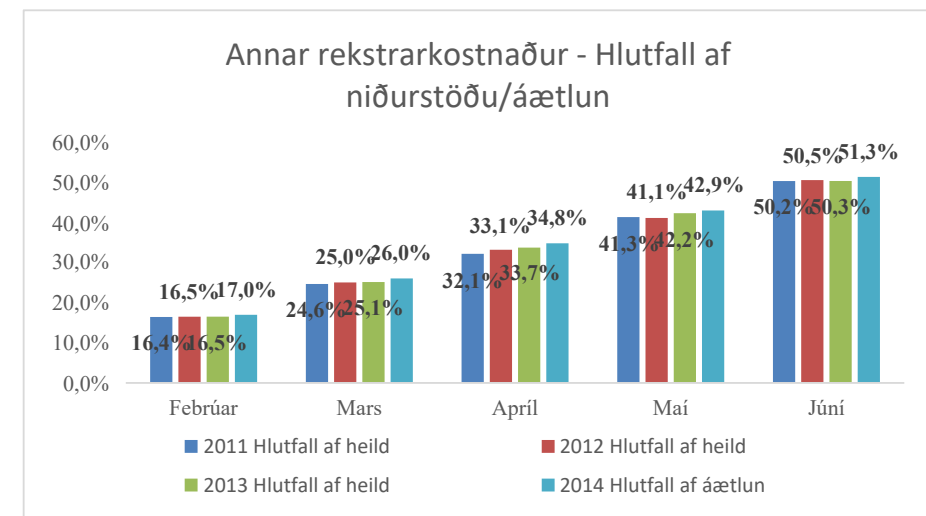
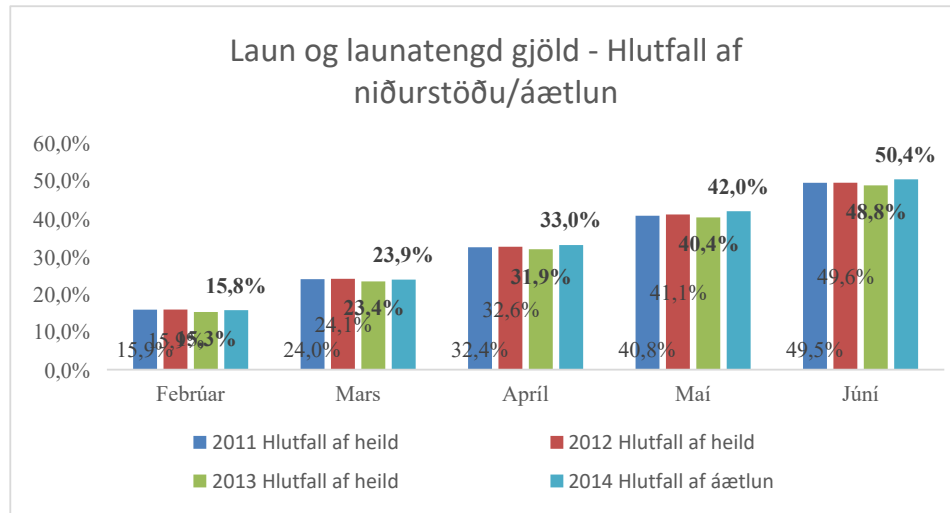
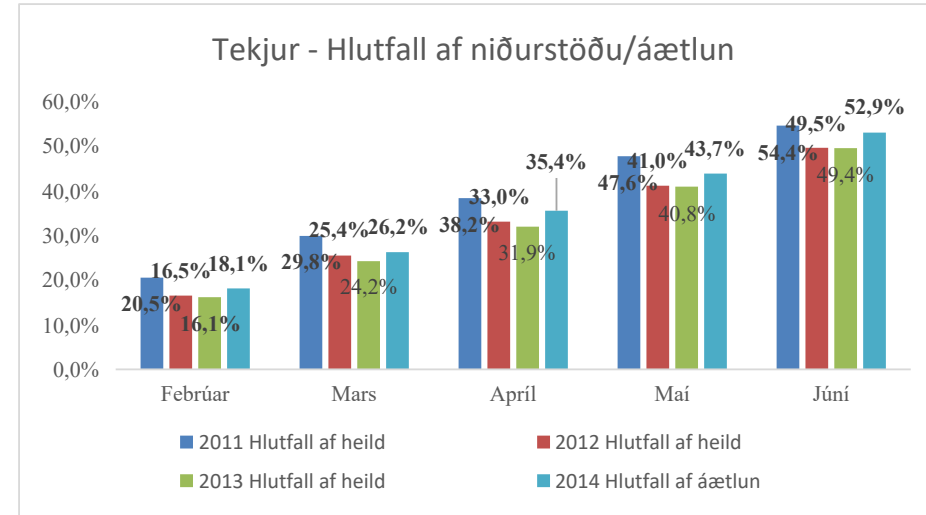
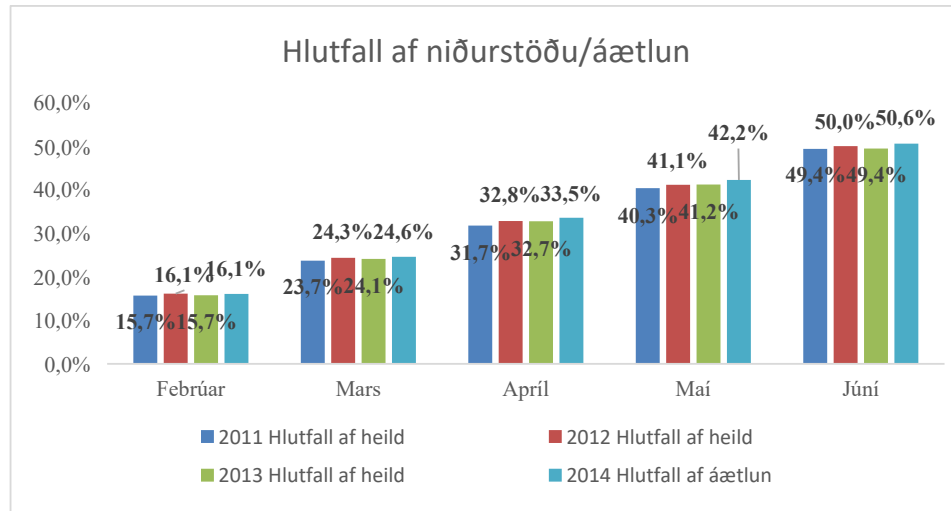

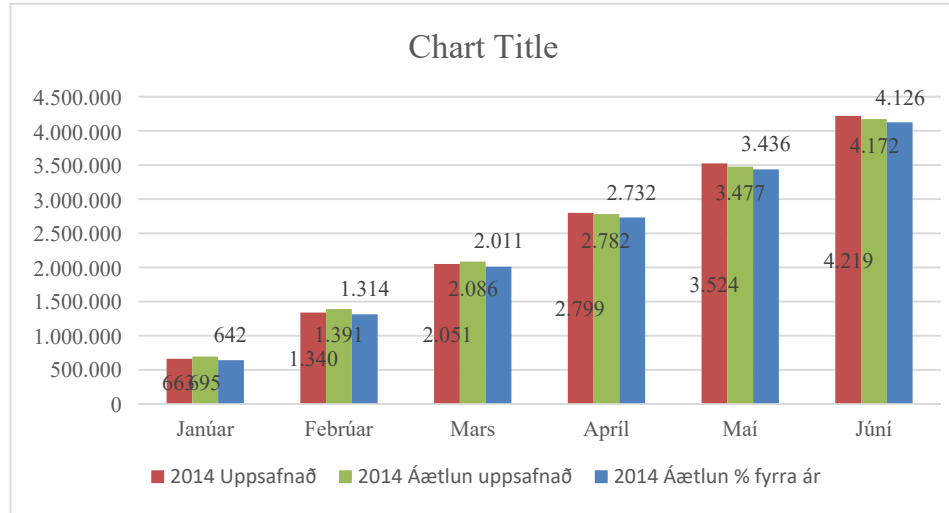

FJÖLSKYLDUÞJÓNUSTA

Samantekt sviðs júlí 2014

Rekstur ársins	63,3%	36,7%
Eftirstöðvar áætlunar ársins		

i þús.	Málaflokkur	Mánaðir							Rekstur ársins	Áætlun á mánuði		Áætlun ársins		
		Janúar	Febrúar	Mars	Apríl	Mái	Júní	Júlí		staða	eftirstöðvar	heild	eftirstöðvar	
	02 Fjölskyldu- og félagsþjónusta	208.625	205.081	188.264	230.746	249.754	204.238	220.953	1.507.661	1.391.473	✗	-116.189	2.385.382	877.721
	06 Æskulyðs- og íþróttamál	130.586	102.330	106.556	114.793	110.087	166.246	184.322	914.920	837.180	✗	-77.740	1.435.166	520.246
	13 Atvinnumál	2.240	1.761	1.461	1.743	1.656	6.638	3.681	19.179	21.287	★	2.108	36.492	17.313
	Stjórnsýsla samtals	341.452	309.172	296.281	347.282	361.497	377.123	408.955	2.441.761	2.249.940	✗	-191.821	3.857.040	1.415.279
	Hlutfall af áætlun	8,9%	8,0%	7,7%	9,0%	9,4%	9,8%	10,6%	63,3%			100,0%	36,7%	

02 Fjölskyldu- og félagsþjónusta

Rekstrarleg mánaðaryfirlit júlí 2014

Rekstur ársins	63,2%	36,8%
Eftirstöðvar áætlunar ársins		

i þús.	Heiti	Mánaðir							Rekstur ársins	Áætlun á mánuði		Áætlun ársins		
		Janúar	Febrúar	Mars	Apríl	Mái	Júní	Júlí		staða	eftirstöðvar	heild	eftirstöðvar	
	Tekjur	-25.585	-28.161	-52.754	-26.493	-27.092	-52.439	-23.167	-235.691	-251.380	✗	-15.690	-430.938	-195.247
	Laun og tengd gjöld	96.952	90.664	91.405	103.482	108.763	112.868	107.166	711.299	682.090	✗	-29.209	1.169.298	457.999
	Annar rekstrarkostnaður	137.258	142.578	149.613	153.758	168.083	143.810	136.954	1.032.053	960.763	✗	-71.290	1.647.022	614.969
	Samtals	208.625	205.081	188.264	230.746	249.754	204.238	220.953	1.507.661	1.391.473	✗	-116.189	2.385.382	877.721
	Hlutfall rekstrar af áætlun	8,7%	8,6%	7,9%	9,7%	10,5%	8,6%	9,3%	63,2%			100,0%	36,8%	

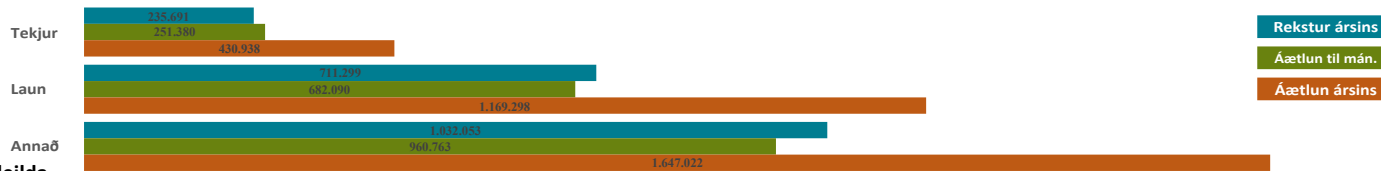

Yfirlit deilda

Deild	Heiti	Mánaðir							Rekstur ársins	Áætlun á mánuði		Áætlun ársins		
		Janúar	Febrúar	Mars	Apríl	Mái	Júní	Júlí		staða	eftirstöðvar	heild	eftirstöðvar	
02-010	Fjölskylduráð	484	484	560	617	914	572	623	4.254	3.894	✗	-360	6.675	2.421
02-020	Skrifstofa félagsþjónustu	6.636	6.648	6.782	8.627	7.431	8.042	7.434	51.599	49.491	✗	-2.109	84.841	33.242
02-101	Fjárhagsaðstoð	35.424	35.741	37.903	38.409	36.379	35.054	33.311	252.221	236.346	✗	-15.875	405.165	152.944
02-103	Húsaleigubætur	16.095	29.679	2.224	25.963	25.459	-1.107	22.991	121.302	98.915	✗	-22.387	169.569	48.267
02-104	Efling		45						45	0	✗	-45		-45
02-105	Áfram - Ný tækifæri í Hafnarfirði					522	4.080	2.846	7.448	0	✗	-7.448		-7.448
02-301	Barnaverndarnefnd	6.151	6.111	6.130	7.682	6.462	6.537	7.059	46.131	1.753	✗	-44.378	3.005	-43.126
02-302	Barnaverndarmál	4.483	4.621	5.745	5.997	6.100	5.636	4.200	36.780	95.892	★	59.112	164.386	127.606
02-303	Dvalargj.-og vistunarkostnaður	7.556	8.549	9.941	11.883	13.992	13.968	13.926	79.815	43.167	✗	-36.649	74.000	-5.815
02-305	Gæsluvellir			62					62	0	✗	-62		-62
02-401	Þjónustudeild aldraða og fatlaðra	2.809	2.299	2.324	3.011	2.318	2.430	2.439	17.631	15.129	✗	-2.502	25.935	8.304
02-402	Tómst.st.aldraðra og mótuneyti	3.856	3.894	2.813	3.854	5.771	3.676	4.993	28.858	27.418	✗	-1.440	47.002	18.144
02-403	Heimaj. aldraðra og öryrkja	7.091	6.245	7.020	7.409	6.074	8.647	7.794	50.280	44.623	✗	-5.657	76.497	26.217
02-404	Fastei.gj. aldraðra og öryrkja	3.472	3.472	3.472	3.472	3.592	3.472	3.472	24.425	17.500	✗	-6.925	30.000	5.575
02-405	Ferðþjónusta aldraðra	25	892	984	1.055	899	1.155	1.125	6.135	7.583	★	1.449	13.000	6.865
02-407	Félagsmiðstöð eldri borgara	2.534	2.154	2.324	2.490	2.340	2.213	2.287	16.342	16.338	✗	-4	28.008	11.665
02-501	Líðveisla fatlaðra	3.280	3.194	8.935	5.091	4.054	2.451	2.354	29.359	122.958	★	93.599	210.785	181.426
02-502	Ferðþjónusta fatlaðra	7.144	7.159	10.251	6.805	7.268	263	7.931	46.820	43.750	✗	-3.070	75.000	28.180
02-503	Málefni fatlaðra	27.299	22.009	18.048	27.368	37.813	26.725	16.575	175.837	78.197	✗	-97.640	134.052	-41.785
02-504	Atvinnu með stuðningi	1.842	1.656	-485	254			618	4.627	10.621	★	5.994	18.207	13.580
02-505	Geð- og minnisjúkir	1.620	914	915	918	918	921	919	7.124	6.232	✗	-893	10.683	3.559
02-507	Straumhvörf	6.433	5.148	5.268	5.749	6.649	7.031	6.744	43.023	40.008	✗	-3.015	68.585	25.562
02-561	Berjahlið	6.689	6.608	5.786	6.626	7.368	7.105	6.762	44.945	41.058	✗	-3.887	70.385	25.440
02-562	Blikás	7.242	6.132	6.763	7.649	8.206	9.810	7.886	53.687	49.132	✗	-4.556	84.225	30.538
02-563	Einiberg	5.106	4.538	4.293	5.458	6.291	6.448	5.627	37.761	36.111	✗	-1.650	61.904	24.143

02-564	Erluás	4.996	4.156	4.082	4.896	6.134	6.147	5.411	35.821	32.000	✗	-3.822	54.857	19.035
02-565	Smárahvammur	4.620	4.954	3.986	4.561	5.802	5.243	4.972	34.140	32.227	✗	-1.913	55.246	21.106
02-566	Steinahlíð	4.772	4.025	4.627	5.230	5.814	5.990	5.632	36.090	33.289	✗	-2.800	57.067	20.978
02-567	Svöluás	7.470	7.258	6.569	6.976	8.275	8.100	8.471	53.118	60.170	★	7.052	103.148	50.030
02-568	Svöluhraun	5.421	4.883	4.453	4.798	5.775	5.721	5.322	36.373	34.963	✗	-1.410	59.937	23.564
02-571	Skammtimavistun Hnotuberg	1.314	1.523	1.880	2.819	2.389	3.040	6.197	19.162	14.600	✗	-4.562	25.029	5.867
02-581	Hæfingarstöðin Bæjarhrauni	3.775	4.914	5.051	6.694	5.856	5.122	6.092	37.503	33.165	✗	-4.338	56.855	19.351
02-582	Þjónustuþúðir Drekaöllum	6.293	5.827	6.099	6.179	7.631	6.429	6.568	45.026	41.108	✗	-3.918	70.471	25.445
02-583	Lækur - athvarf	725	404	2.772	1.673	1.562	2.146	1.035	10.318	11.474	★	1.156	19.670	9.352
02-601	Flóttamannaverkefni	344	13						358	0	✗	-358		-358
02-604	Almenningsheill		262			290			552	0	✗	-552		-552
02-704	Orlofssjóður húsmæðra					2.839			2.839	1.633	✗	-1.206	2.800	-39
02-705	Varasjóður viðbótarlána								0	2.450	★	2.450	4.200	4.200
02-801	Krýsuvíkursamtökin	2.385	96	96	96	96	96	1.096	3.959	2.537	✗	-1.423	4.348	389
02-803	Iðjubjálfun	396	360	378	324	360	342		2.160	2.825	★	665	4.842	2.682
02-804	A.A. samtökin	114	114	114	114	115	115	115	801	770	✗	-31	1.320	519
02-805	Ýmsir aðrir styrkir og framlög	1.501	100	100					1.701	1.458	✗	-243	2.500	799
02-806	RKÍ Hafnarfjarðardeild	914							914	503	✗	-411	862	-52
02-807	Lionsklúbbur Hfj	52							52	30	✗	-22	52	0
02-808	Lionsklúbburinn Ásbjörn	52							52	30	✗	-22	52	0
02-809	Kiwanisklúbburinn Eldborg	210							210	127	✗	-83	217	7
	Samtals	208.625	205.081	188.264	230.746	249.754	204.238	220.953	1.507.661	1.391.473	✗	-116.189	2.385.382	877.721
	<i>Hlutfall rekstrar af áætlun</i>	8,7%	8,6%	7,9%	9,7%	10,5%	8,6%	9,3%	63,2%				100,0%	36,8%

06 Æskulýðs- og íþróttamáli

63,8%

36,2%

Rekstur ársins
Eftirstöðvar áætlunar ársins

Í þús.		Janúar	Febrúar	Mars	Apríl	Máí	Júní	Júlí	Rekstur ársins	Áætlun á mánuði		Áætlun ársins			
Heiti										staða	eftirstöðvar	heild	eftirstöðvar		
Tekjur		-55.610	-55.165	-50.207	-51.670	-56.134	-53.943	-43.026	-365.755	-354.682	★	11.072	-608.027	★	-242.272
Laun og tengd gjöld		48.838	52.194	50.682	58.021	54.494	119.869	113.467	497.565	403.025	✘	-94.540	690.900	★	193.335
Annar rekstrarkostnaður		137.358	105.301	106.081	108.442	111.727	100.320	113.881	783.110	788.838	★	5.728	1.352.294	★	569.183
Samtals		130.586	102.330	106.556	114.793	110.087	166.246	184.322	914.920	837.180	✘	-77.740	1.435.166	★	520.246
Hlutfall rekstrar af áætlun		9,1%	7,1%	7,4%	8,0%	7,7%	11,6%	12,8%	63,8%			100,0%			Rekstur ársins

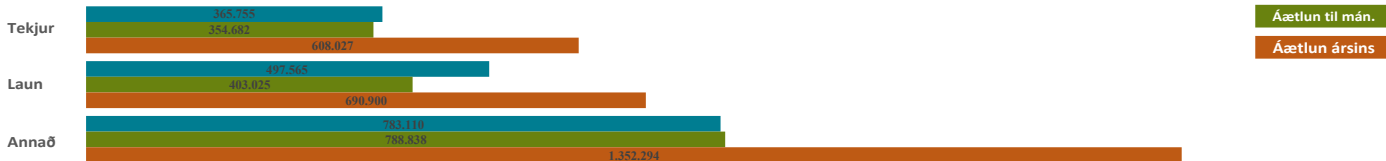

Yfirlit deilda

Í þús.		Janúar	Febrúar	Mars	Apríl	Máí	Júní	Júlí	Rekstur ársins	Áætlun á mánuði		Áætlun ársins		
Deild	Heiti									staða	eftirstöðvar	heild	eftirstöðvar	
06-012	Íþrótt- og tómsundanefnd	14.599	6.967	6.545	6.122	14.312	4.316	4.024	56.886	50.439	✘	-6.447	86.467	29.581
06-051	Skrifstofa æskulýðsmála	460	1.308	3.439	4.954	4.438	4.874	3.427	22.901	20.767	✘	-2.133	35.601	12.701
06-052	Skrifstofa íþróttafulltrúa	1.268	1.259	1.263	1.699	1.281	1.777	1.478	10.024	9.761	✘	-263	16.734	6.710
06-211	Fristundaheimilið Lækjarsel (Lækjarskóla)	2.519	1.407	1.914	2.487	1.626	561	1.307	11.821	0	✘	-11.821		-11.821
06-212	Fristundaheimilið Selid (Óldutúnsskóla)	3.012	1.594	1.517	2.394	1.820	490	1.323	12.149	0	✘	-12.149		-12.149
06-213	Fristundaheimilið Hraunkot (Viðistaðaskóli)	1.608	72	531	1.227	82	-30	895	4.386	0	✘	-4.386		-4.386
06-214	Fristundaheimilið Álfahraun (Engidalsskóla)	1.100	950	1.121	1.435	1.041	548	700	6.896	0	✘	-6.896		-6.896
06-215	Fristundaheimilið Krakkaberg (Setbergsskóla)	2.162	1.164	1.259	1.755	1.497	1.287	1.232	10.356	0	✘	-10.356		-10.356
06-216	Fristundaheimilið Tröllaveigar (Áslandsskóla)	2.540	1.305	1.308	1.742	1.646	1.034	418	9.994	0	✘	-9.994		-9.994
06-217	Fristundaheimilið Holtasel (Hvaleyrarskóla)	2.123	1.083	1.315	1.376	1.620	1.124	1.230	9.870	0	✘	-9.870		-9.870
06-218	Fristundaheimilið Hraunsel (Hraunvallaskóla)	4.043	1.719	2.674	2.635	2.207	631	1.600	15.510	0	✘	-15.510		-15.510
06-271	Vinnuskóli	939	889	1.022	1.702	3.087	71.811	74.730	154.181	87.659	✘	-66.522	150.272	-3.909
06-291	Skólagarðar					-31	-92	-634	-757	0	★	757		757
06-292	Íþrótt- og leikjanámskeið						50	378	428	0	✘	-428		-428
06-295	Hljóðkerfi								0	76	★	76	130	130
06-297	Húsið	2.975	4.042	1.876	2.958	2.263	3.464	2.581	20.160	24.503	★	4.343	42.005	21.845
06-316	Músík og Mótór	1.570	1.519	1.546	1.463	941	506	533	8.078	11.147	★	3.069	19.109	11.032
06-320	Lengd víðvera fatlaðra	-95	-104	-112	-114	-106	-2.442	-2.972	-2.972	-6.826	✘	-3.854	-11.702	-8.730
06-321	Fristundaklúbburinn Kletturinn	639	606	617	697	-608	674	707	3.332	0	✘	-3.332		-3.332
06-325	Götuvitinn	203	297	194	130	102	194	24	1.143	449	✘	-694	770	-373
06-326	Félagsmiðstöðvar	38							38	32.564	★	32.525	55.824	55.785
06-327	Fristundaheimilið	-8.062	1.161						-6.901	52.704	★	59.605	90.349	97.250
06-411	Félagsmiðstöðin Vitinn (Lækjarskóla)	555	980	850	1.829	839	245		5.299	0	✘	-5.299		-5.299
06-412	Félagsmiðstöðin Aldan (Óldutúnsskóla)	608	740	660	1.297	792	92	45	4.234	0	✘	-4.234		-4.234
06-413	Félagsmiðstöðin Hraunin (Viðistaðaskóla)	601	995	1.071	892	753	119		4.432	0	✘	-4.432		-4.432
06-415	Félagsmiðstöðin Setrið (Setbergsskóla)	557	831	696	883	973	36	401	4.376	0	✘	-4.376		-4.376
06-416	Félagsmiðstöðin Ásinn (Áslandsskóla)	557	1.105	785	1.592	1.538	185	19	5.783	0	✘	-5.783		-5.783
06-417	Félagsmiðstöðin Verið (Hvaleyrarskóla)	815	783	784	11	12	28	8	2.441	0	✘	-2.441		-2.441
06-418	Félagsmiðstöðin Mosinn (Hraunvallaskóla)	733	1.115	772	850	738	110	6	4.323	0	✘	-4.323		-4.323
06-511	Íþróttahúsið við Strandgötu	2.657	2.911	3.065	112	2.764	2.495	2.328	16.333	16.078	✘	-255	27.562	11.229
06-512	Íþróttamiðst. Kaplakrika	5.151	5.184	5.139	5.181	5.181	5.181	5.181	36.197	29.525	✘	-6.672	50.615	14.417
06-513	Íþróttamiðst. Ásvöllum	1.966	1.996	1.956	1.993	2.006	2.024	2.028	13.968	8.942	✘	-5.027	15.328	1.360
06-514	Íþróttamiðstöð Bjarkar	825	1.490	907	678	-4.502	-4.845	-9.803	-9.803	7.796	★	17.599	13.364	23.167
06-518	Knatthúsið í Kaplakrika	2.270	2.282	2.265	2.281	2.286	2.293	2.295	15.971	16.447	★	476	28.195	12.223
06-551	Suðurbæjarlaug	5.309	5.867	8.496	9.354	6.922	12.076	10.753	58.776	66.993	★	8.218	114.846	56.070
06-552	Sundhöll Hafnarjarðar	2.718	2.054	2.908	3.144	1.875	2.645	2.667	18.011	18.807	★	796	32.240	14.229
06-553	Sundmiðstöðin Ásvöllum	15.754	13.028	14.723	15.567	14.653	18.882	14.536	107.143	108.819	★	1.677	186.548	79.405
06-611	Kaplakrikavöllur	10.193	447	127	488	114	107	174	11.650	18.243	★	6.593	31.274	19.624
06-612	Íþróttasvæði Ásvöllum	5.951	1.570	1.559	1.570	1.668	1.578	1.579	15.476	14.140	✘	-1.336	24.240	8.765

06-613	Golfklúbburinn Keilir	3.248	917	917	917	917	917	917	8.751	8.766	★	14	15.027	6.276
06-614	Hestamannafélagið Sörli	4.901	2.484	2.478	2.483	2.485	2.735	2.529	20.095	18.754	✗	-1.340	32.150	12.056
06-615	Siglingarklúbburinn Þytur	1.423	764	764	764	764	764	764	6.006	9.302	★	3.296	15.946	9.940
06-616	Bláfjallasvæði							19.064	19.064	11.847	✗	-7.217	20.309	1.245
06-617	Hamarsvöllur		106	61	501	547			1.216	3.784	★	2.568	6.486	5.271
06-811	Skátafélagið Hraunbúar	2.552	515	515	515	515	515	515	5.645	4.575	✗	-1.070	7.842	2.197
06-812	IBH, skrifstofa	667	667	667	667	667	667	667	4.667	4.667	●	0	8.000	3.333
06-813	IBH v/Íþróttahúsa, svæða	24.767	24.899	24.767	24.767	25.166	24.767	24.767	173.899	174.242	★	343	298.700	124.801
06-814	Íþróttafélagið Fjörður					500			500	496	✗	-4	850	350
06-815	Sundfélag Hafnarfjarðar	789	789	789	789	789	1.201	857	6.001	6.308	★	307	10.813	4.813
06-816	Skotíþróttarfélag Hafnarfj.	391			200				591	334	✗	-258	572	-19
06-818	Dansíþróttafélagið		170						170	198	★	28	340	170
06-819	Skákfélagið				400				400	117	✗	-283	200	-200
06-821	Fimleikafélagið Björk	163	163	163	163	163	163	163	1.139	1.488	★	349	2.550	1.411
06-822	Badmintonfélag Hafnarfjarðar					1.500			1.500	744	✗	-756	1.275	-225
06-824	Kvartmiluklúbburinn	180						180	360	198	✗	-162	340	-20
06-825	Íþróttafélag Hafnarfjarðar	400							400	298	✗	-103	510	110
06-826	Hnefaleikafélag Hafnarfjarðar	242	242	242	242	242	489	284	1.983	1.636	✗	-346	2.805	822
06-827	Bridgefélagið			200					200	198	✗	-2	340	140
06-828	Akstursíþróttafélag Hafnarfjar			200					200	198	✗	-2	340	140
	Samtals	130.586	102.330	106.556	114.793	110.087	166.246	184.322	914.920	837.180	✗	-77.740	1.435.166	520.246
	<i>Hlutfall rekstrar af áætlun</i>	<i>9,1%</i>	<i>7,1%</i>	<i>7,4%</i>	<i>8,0%</i>	<i>7,7%</i>	<i>11,6%</i>	<i>12,8%</i>	<i>63,8%</i>				<i>100,0%</i>	<i>36,2%</i>

13 Atvinnumál

52,6%

47,4%

Rekstur ársins

Eftirstöðvar áætlunar ársins

i þús.		Janúar	Febrúar	Mars	Apríl	Máí	Júní	Júlí	Rekstur ársins	Áætlun á mánuði staða eftirstöðvar		Áætlun ársins heild eftirstöðvar	
Heiti													
Tekjur			-773	-773	-773	-449	-574	-386	-3.726	-2.610	★ 1.116	-4.474	★ -748
Laun og tengd gjöld		2.235	2.530	2.234	2.515	2.104	5.462	4.067	21.146	23.840	★ 2.694	40.869	★ 19.723
Annar rekstrarkostnaður		6	3	0	0		1.750		1.760	57	✗ -1.703	97	✗ -1.663
Samtals		2.240	1.761	1.461	1.743	1.656	6.638	3.681	19.179	21.287	★ 2.108	36.492	Rekstur ársins
Hlutfall rekstrar af áætlun		6,1%	4,8%	4,0%	4,8%	4,5%	18,2%	10,1%	52,6%			100,0%	47,4%

Áætlun til mán.

Tekjur

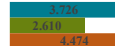

Áætlun ársins

Laun

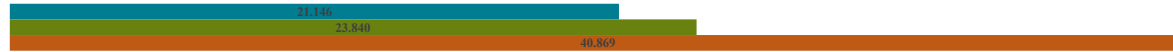

Annað



Yfirlit deilda

i þús.		Janúar	Febrúar	Mars	Apríl	Máí	Júní	Júlí	Rekstur ársins	Áætlun á mánuði staða eftirstöðvar		Áætlun ársins heild eftirstöðvar	
Deild	Heiti												
13-012	Atvinnuáttaksverkefni						1.750		1.750	0	✗ -1.750		-1.750
13-014	Atvinnumiðstöð	1.010	621	634	795	663	662	665	5.050	4.891	✗ -160	8.384	3.334
13-015	Vinnandi vegur				9				9	9.333	★ 9.324	16.000	15.991
13-016	Sumarátak	201	201	207	232	207	2.592	2.140	5.780	1.463	✗ -4.317	2.508	-3.272
13-017	Atvinnutorg	463	686	722	994	848	1.635	876	6.223	5.600	✗ -623	9.600	3.377
13-018	Liðstyrkur	567	252	-102	-287	-62			368	0	✗ -368		-368
Samtals		2.240	1.761	1.461	1.743	1.656	6.638	3.681	19.179	21.287	★ 2.108	36.492	17.313
Hlutfall rekstrar af áætlun		6,1%	4,8%	4,0%	4,8%	4,5%	18,2%	10,1%	52,6%			100,0%	47,4%

09 Skipulags- og byggingarmál

Rekstrarleg mánaðaryfirlit júlí 2014

Rekstur ársins	39,5%	60,5%
Eftirstöðvar áætlunar ársins		

<i>i þús.</i>								Rekstur ársins	Áætlun á mánuði		Áætlun ársins	
Heiti	Janúar	Febrúar	Mars	Apríl	Máí	Júní		staða	eftirstövar	heild	eftirstövar	
Tekjur	-417	-1.908	-495	-19.182	-3.167	-1.451	-28.335	-30.700	✘	-2.365	-30.700	✘
Laun og tengd gjöld	7.924	7.994	8.049	9.780	8.730	8.237	59.298	101.791	★	42.494	101.791	★
Annar rekstrarkostnaður	975	2.195	4.293	1.089	1.263	1.590	11.906	37.525	★	25.619	37.525	★
Samtals	8.482	8.282	11.847	-8.313	6.827	8.376	42.869	108.616	★	65.747	108.616	★
<i>Hlutfall rekstrar af áætlun</i>	<i>7,8%</i>	<i>7,6%</i>	<i>10,9%</i>	<i>-7,7%</i>	<i>6,3%</i>	<i>7,7%</i>	<i>39,5%</i>			<i>100,0%</i>	<i>60,5%</i>	



Yfirlit deilda

<i>i þús.</i>								Rekstur ársins	Áætlun á mánuði		Áætlun ársins		
Deild	Heiti	Janúar	Febrúar	Mars	Apríl	Máí	Júní		staða	eftirstövar	heild	eftirstövar	
09-001	Skipulags- og byggingarráð	487	487	487	522	527	464	3.600	6.310	★	2.710	6.310	2.710
09-011	Skrifst. umhv.og tækni sviðs	7.988	7.789	11.354	-8.841	6.293	7.905	39.224	102.106	★	62.882	102.106	62.882
09-212	Umhverfiseild	7	6	7	6	7	6	45	100	★	55	100	55
09-311	Staðardagskrá							0	100	★	100	100	100
Samtals		8.482	8.282	11.847	-8.313	6.827	8.376	42.869	108.616	★	65.747	108.616	65.747
<i>Hlutfall rekstrar af áætlun</i>		<i>7,8%</i>	<i>7,6%</i>	<i>10,9%</i>	<i>-7,7%</i>	<i>6,3%</i>	<i>7,7%</i>	<i>39,5%</i>			<i>100,0%</i>	<i>60,5%</i>	

UMHVERFI OG FRAMKVÆMDIR

Samantekt sviðs júlí 2014

Rekstur ársins	51,7%	48,3%
Eftirstöðvar áætlunar ársins		

i þús.	Málaflokkur	Rekstur ársins						Áætlun á mánuði		Áætlun ársins			
		Janúar	Febrúar	Mars	Apríl	Mái	Júní	staða	eftirstövar	heild	eftirstövar		
	08 Hreinlætismál	3.301	2.423	-1.626	3.469	2.037	1.846	14.072	11.852	✗	-2.220	11.852	-2.220
	10 Umferðar- og öryggismál	62.079	62.098	62.079	62.079	62.079	63.805	438.026	789.712	★	351.686	789.712	351.686
	11 Umhverfismál	6.602	6.602	6.602	6.602	6.602	6.602	46.213	115.647	★	69.434	115.647	69.434
	31 Eignasjóður	-84.188	-111.367	113.715	42.177	51.265	32.420	163.708	77.361	✗	-86.348	77.361	-86.348
	33 GN eignir ehf	-3.541	8.668	-34.570	28.367	11.823	-11.215	210	11.664	★	11.455	11.664	11.455
	41 Vatnsveita	-12.367	-13.591	-23.983	-17.968	-17.839	-17.600	-122.791	-125.974	✗	-3.183	-125.974	-3.183
	43 Fráveita	-40.050	-28.963	-53.069	2.165	-32.301	-6.909	-173.165	-206.384	✗	-33.218	-206.384	-33.218
	57 Húsnæðisskrifstofa	1.114	725	-25.924	18.058	4.686	-1.506	544	35.415	★	34.871	35.415	34.871
	Stjórnsýsla samtals	-67.049	-73.405	43.224	144.950	88.351	67.443	366.816	709.292	★	342.476	709.292	342.476
	<i>Hlutfall af áætlun</i>	<i>-9,5%</i>	<i>-10,3%</i>	<i>6,1%</i>	<i>20,4%</i>	<i>12,5%</i>	<i>9,5%</i>	<i>51,7%</i>				<i>100,0%</i>	<i>48,3%</i>

08 Hreinlætismál

Rekstrarleg mánaðaryfirlit júlí 2014

Rekstur ársins	
Eftirstöðvar áætlunar ársins	

i þús.	Heiti	Rekstur ársins						Áætlun á mánuði		Áætlun ársins			
		Janúar	Febrúar	Mars	Apríl	Mái	Júní	staða	eftirstövar	heild	eftirstövar		
	Tekjur	-20.635	-20.163	-26.158	-20.737	-20.819	-21.091	-150.297	-265.848	✗	-115.551	-265.848	-115.551
	Laun og tengd gjöld							0		●	0		0
	Annar rekstrarkostnaður	23.937	22.586	24.532	24.206	22.856	22.936	164.369	277.700	★	113.331	277.700	113.331
	Samtals	3.301	2.423	-1.626	3.469	2.037	1.846	14.072	11.852	✗	-2.220	11.852	-2.220
	<i>Hlutfall rekstrar af áætlun</i>	<i>27,9%</i>	<i>20,4%</i>	<i>-13,7%</i>	<i>29,3%</i>	<i>17,2%</i>	<i>15,6%</i>	<i>100,0%</i>				<i>100,0%</i>	<i>0,0%</i>

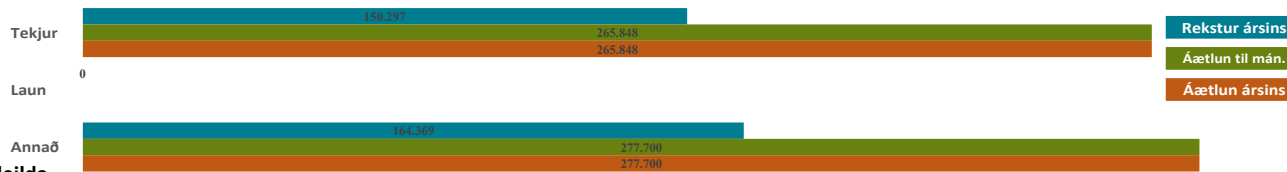

Yfirlit deilda

i þús.	Deild	Heiti	Rekstur ársins						Áætlun á mánuði		Áætlun ársins			
			Janúar	Febrúar	Mars	Apríl	Mái	Júní	staða	eftirstövar	heild	eftirstövar		
	08-111	Heilbrigðiseftirlit	2.233	2.233	-18.251	2.233	2.193	2.233	-4.839	9.500	★	14.339	9.500	14.339
	08-211	Sorphreinsun og sorpeyping	8.605	8.759	8.739	9.045	8.784	8.804	61.525	108.200	★	46.675	108.200	46.675
	08-213	Sorpa	-7.537	-8.569	7.886	-7.809	-8.941	-9.191	-42.614	-105.848	✗	-63.235	-105.848	-63.235
	Samtals		3.301	2.423	-1.626	3.469	2.037	14.072	11.852	✗	-2.220	11.852	-2.220	
	<i>Hlutfall rekstrar af áætlun</i>		<i>27,9%</i>	<i>20,4%</i>	<i>-13,7%</i>	<i>29,3%</i>	<i>17,2%</i>	<i>100,0%</i>				<i>100,0%</i>	<i>0,0%</i>	

10 Umferðar- og öryggismál

Rekstrarleg mánaðaryfirlit júlí 2014

Rekstur ársins
Eftirstöðvar áætlun ársins

55,5%

44,5%

i þús.	Heiti	Janúar	Febrúar	Mars	Apríl	Maí	Júní	Rekstur ársins	Áætlun á mánuði		Áætlun ársins	
									staða	eftirstövar	heild	eftirstövar
	Tekjur	-461	-442	-461	-461	-461	-461	-3.210		★ 3.210		✘ 3.210
	Laun og tengd gjöld							0		● 0		● 0
	Annar rekstrarkostnaður	62.541	62.541	62.541	62.541	62.541	64.267	441.236	789.712	★ 348.476	789.712	★ 348.476
	Samtals	62.079	62.098	62.079	62.079	62.079	63.805	438.026	789.712	★ 351.686	789.712	★ 351.686
	Hlutfall rekstrar af áætlun	7,9%	7,9%	7,9%	7,9%	7,9%	8,1%	55,5%			100,0%	44,5%

3.110
Tekjur
0
0
Laun
0

Rekstur ársins

Áætlun til mán.

Áætlun ársins

Yfirlit deilda

441.236

789.712

789.712

i þús.	Deild	Heiti	Janúar	Febrúar	Mars	Apríl	Maí	Júní	Rekstur ársins	Áætlun á mánuði		Áætlun ársins	
										staða	eftirstövar	heild	eftirstövar
	10-311	Viðhald gatna	41.325	41.325	41.325	41.325	41.325	41.325	289.272	521.742	★ 232.470	521.742	232.470
	10-319	Hesthúsaldóir	-461	-442	-461	-461	-461	-461	-3.210		★ 3.210		3.210
	10-711	Almenningssamgöngur	21.216	21.216	21.216	21.216	21.216	22.942	151.964	267.970	★ 116.006	267.970	116.006
	Samtals		62.079	62.098	62.079	62.079	62.079	63.805	438.026	789.712	★ 351.686	789.712	351.686
	Hlutfall rekstrar af áætlun		7,9%	7,9%	7,9%	7,9%	7,9%	8,1%	55,5%			100,0%	44,5%

11 Umhverfismál

Rekstrarleg mánaðaryfirlit júlí 2014

		Rekstur ársins					Eftirstöðvar áætlunar ársins					
		40,0%					60,0%					
<i>i þús.</i>	Heiti	Janúar	Febrúar	Mars	Apríl	Mái	Júní	Rekstur ársins	Áætlun á mánuði staða		Áætlun ársins heild	
	Tekjur							0	0	0	0	0
	Laun og tengd gjöld							0	0	0	0	0
	Annar rekstrarkostnaður	6.602	6.602	6.602	6.602	6.602	6.602	46.213	115.647	69.434	115.647	69.434
	Samtals	6.602	6.602	6.602	6.602	6.602	6.602	46.213	115.647	69.434	115.647	69.434
	<i>Hlutfall rekstrar af áætlun</i>	5,7%	5,7%	5,7%	5,7%	5,7%	5,7%	40,0%			100,0%	60,0%

0
Tekjur
0
0
Laun

Rekstur ársins

Áætlun til mán.

Áætlun ársins

Yfirlit deilda

		46.213					115.647					115.647	
<i>i þús.</i>	Deild	Janúar	Febrúar	Mars	Apríl	Mái	Júní	Rekstur ársins	Áætlun á mánuði staða		Áætlun ársins heild		
	11-412 Opin svæði	6.502	6.502	6.502	6.502	6.502	6.502	45.513	115.647	70.134	115.647	70.134	
	11-314 Útivistarsvæði	100	100	100	100	100	100	700		-700		-700	
	Samtals	6.602	6.602	6.602	6.602	6.602	6.602	46.213	115.647	69.434	115.647	69.434	
	<i>Hlutfall rekstrar af áætlun</i>	5,7%	5,7%	5,7%	5,7%	5,7%	5,7%	40,0%			100,0%	60,0%	

31 Eignasjóður

Rekstrarleg mánaðaryfirlit júlí 2014

Rekstur ársins		100,0%							Rekstur ársins		Áætlun á mánuði		Áætlun ársins			
Eftirstöðvar áætlunar ársins									staða		eftirstövar		heild		eftirstövar	
i þús.	Heiti	Janúar	Febrúar	Mars	Apríl	Máí	Júní	Rekstur ársins	Áætlun á mánuði staða	Áætlun á mánuði eftirstövar	Áætlun ársins heild	Áætlun ársins eftirstövar				
	Tekjur	-230.295	-228.780	-229.755	-228.679	-208.249	-229.295	-1.583.214	-2.788.198	✗	-1.204.984	-2.788.198	✗	-1.204.984		
	Laun og tengd gjöld	20.423	22.385	23.702	26.964	22.796	21.823	164.837	319.952	★	155.116	319.952	★	155.116		
	Annar rekstrarkostnaður	125.684	95.029	319.768	243.892	236.718	239.892	1.582.086	2.545.606	★	963.521	2.545.606	★	963.521		
	Samtals	-84.188	-111.367	113.715	42.177	51.265	32.420	163.708	77.361	✗	-86.348	77.361	✗	-86.348		
	Hlutfall rekstrar af áætlun	-108,8%	-144,0%	147,0%	54,5%	66,3%	41,9%	100,0%			100,0%		0,0%			

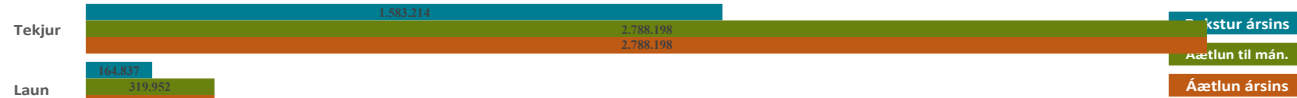

Yfirlit deilda

Rekstur ársins		100,0%							Rekstur ársins		Áætlun á mánuði		Áætlun ársins			
Eftirstöðvar áætlunar ársins									staða		eftirstövar		heild		eftirstövar	
i þús.	Deild	Janúar	Febrúar	Mars	Apríl	Máí	Júní	Rekstur ársins	Áætlun á mánuði staða	Áætlun á mánuði eftirstövar	Áætlun ársins heild	Áætlun ársins eftirstövar				
	31-001 Stjórn Fasteignaelagsins	484	484	484	522	433	511	3.442	6.062	★	2.620	6.062	2.620			
	31-011 Fasteignafélag, skrifstofa	9.069	9.081	9.311	11.661	10.132	8.889	67.298	126.484	★	59.185	126.484	59.185			
	31-111 Rekstur fasteigna	-24.042	-80.634	-54.925	-62.195	-30.192	-47.040	-336.497	-878.635	✗	-542.138	-878.635	-542.138			
	31-211 Þjónustumiðstöð	10.668	11.689	10.360	12.852	10.705	10.621	79.520	156.546	★	77.026	156.546	77.026			
	31-321 Meindýraeyðing og dýraeftirlit					357	340	727	1.710	★	983	1.710	983			
	31-521 Viðhald gatna	3.417	2.633	2.827	2.612	2.529	2.639	22.328	43.331	★	21.003	43.331	21.003			
	31-522 Heflun gatna				449			449	2.500	★	2.051	2.500	2.051			
	31-541 Viðhald gangstétta og stiga		3		176	58	1.063	2.355	6.100	★	3.745	6.100	3.745			
	31-562 Götulýsing	7.042	5.834	6.022	5.611	5.301	4.063	38.158	79.527	★	41.368	79.527	41.368			
	31-571 Söpun gatna og stiga			1.439	604	5.436	269	8.222	9.500	★	1.278	9.500	1.278			
	31-213 Rekstur bifreiða án VSK	935	594		347	210	393	4.056	6.802	★	2.746	6.802	2.746			
	31-311 Hesthúsaldóir	439			844	533		3.436	-1.000	✗	-4.436	-1.000	-4.436			
	31-523 Malbikur holufylling	419	55	1.611	1.482	25		6.960	8.200	★	1.240	8.200	1.240			
	31-212 Rekstur VSK bifreiða	1.813	1.261	1.356	577	317	574	7.384	13.444	★	6.060	13.444	6.060			
	31-501 Sameiginlegir líðir	-41.300	-41.325	-41.325	-41.325	-41.325	-41.325	-289.248	-521.742	✗	-232.494	-521.742	-232.494			
	31-531 Moldartíppur	142	155	151	153	11.506	-10.352	2.659	5.500	★	2.841	5.500	2.841			
	31-552 Umferðaröryggismál			181				181	1.360	★	1.179	1.360	1.179			
	31-582 Snjómokstur og hálkueyðing	7.022	2.110	5.746	1.789	39		16.705	20.000	★	3.295	20.000	3.295			
	31-611 Helligsgerði	22	22	22	89	293	1.860	2.438	3.403	★	965	3.403	965			
	31-612 Viðistaðsvæði	70	69	70	85	1.600	393	2.353	8.210	★	5.857	8.210	5.857			
	31-621 Sláttur og hirðing opinna sv.	14			87	1.179	1.302	5.546	9.373	★	3.827	9.373	3.827			
	31-622 Hreinsun opinna svæða	1.026	274	754	682	3.270	932	7.721	7.620	✗	-101	7.620	-101			
	31-551 Umferðarmerkingar	157	402	383	373	425	768	5.546	10.000	★	4.454	10.000	4.454			
	31-553 Biðskýli	32	119	294	186	2	20	779	3.500	★	2.721	3.500	2.721			
	31-561 Umferðarljós	21	219	239	131	21	80	732	350	✗	-382	350	-382			
	31-581 Snjóbræðslukerfi	878	716	694	657	280	325	3.833	5.514	★	1.681	5.514	1.681			
	31-623 Viðhald opinna svæða	119	69	61	218	524	4.513	8.582	21.564	★	12.982	21.564	12.982			
	31-624 Opnir leikvellir			222	314	322		1.393	7.450	★	6.057	7.450	6.057			
	31-633 Hvaleyrarvatn		609			100	242	1.173	1.350	★	177	1.350	177			
	31-634 Eftirlit og girðingar						636	539	300	✗	-239	300	-239			
	31-635 Önnur útivistarsvæði						209	344	757	★	413	757	413			
	31-641 Útibekkir, flaggstangir	2	42	320	119	168	779	2.032	1.800	✗	-232	1.800	-232			
	31-671 Garðyrkjuflokkur					9	86	3.323	35.000	★	31.677	35.000	31.677			
	31-651 Matjurtagarðar					-97	-19	-112	80	★	192	80	192			
	31-911 Fjármagnslíðir	-58.144	-20.512	171.395	108.582	18.144	79.036	443.443	883.308	★	439.866	883.308	439.866			
	31-524 Yfirlagnir					54.464	14.817	72.226	89.000	★	16.774	89.000	16.774			
	31-632 Krýsvík						784	160	740	★	580	740	580			
	31-661 Jól og áramót	1.010	168	344				1.522	5.460	★	3.938	5.460	3.938			
	31-601 Sameiginlegar tekjur	-5.502	-5.502	-5.502	-5.502	-5.502	-5.502	-38.513	-103.647	✗	-65.134	-103.647	-65.134			

31-631	Reykjanesfólkvangur						514	514	540	✱	26	540	26
	Samtals	-84.188	-111.367	113.715	42.177	51.265	32.420	163.708	77.361	✗	-86.348	77.361	-86.348
	<i>Hlutfall rekstrar af áætlun</i>	<i>-108,8%</i>	<i>-144,0%</i>	<i>147,0%</i>	<i>54,5%</i>	<i>66,3%</i>	<i>41,9%</i>	<i>100,0%</i>				<i>100,0%</i>	<i>0,0%</i>

33 GN eignir ehf

Rekstrarleg mánaðaryfirlit júlí 2014

Rekstur ársins
Eftirstöðvar áætlunar ársins

i þús.		98,2%												
	Heiti													
	Tekjur	-27.845	-27.992	-27.791	-27.978	-21.023	-21.088	-174.819	-375.438	✗	-200.619	-375.438	★	-200.619
	Laun og tengd gjöld							0		●	0		●	0
	Annar rekstrarkostnaður	24.304	36.659	-6.779	56.345	32.846	9.873	175.029	387.102	★	212.074	387.102	★	212.074
	Samtals	-3.541	8.668	-34.570	28.367	11.823	-11.215	210	11.664	★	11.455	11.664	★	11.455
	Hlutfall rekstrar af áætlun	-30,4%	74,3%	-296,4%	243,2%	101,4%	-96,2%	1,8%				100,0%	98,2%	



i þús.	Annað Heiti	387,102											Áætlun ársins	
Deild		Janúar	Febrúar	Mars	Apríl	Míj	Júní	Ársins	Staða	Eftirstöðvar	heild	eftirstöðvar		
33-111	Rekstur eigna	-17.252	-24.814	-20.670	-20.857	-13.808	-13.964	-124.547	-293.238	✗	-168.691	-293.238	-168.691	
33-911	Fjármagnsliðir	13.712	33.481	-13.900	49.224	25.631	2.749	124.757	304.902	★	180.145	304.902	180.145	
	Samtals	-3.541	8.668	-34.570	28.367	11.823	-11.215	210	11.664	★	11.455	11.664	11.455	
	Hlutfall rekstrar af áætlun	-30,4%	74,3%	-296,4%	243,2%	101,4%	-96,2%	1,8%				100,0%	98,2%	

41 Vatnsveita

Rekstrarleg mánaðaryfirlit júlí 2014

Rekstur ársins
Eftirstöðvar áætlunar ársins

<i>i þús.</i>	97,5%							2,5%					
Heiti													
Tekjur	-31.848	-31.026	-39.544	-32.845	-32.070	-32.718	-232.404	-386.291	✗	-153.887	-386.291	★	-153.887
Laun og tengd gjöld	3.425	6.678	3.375	3.692	3.594	3.521	27.567	40.607	★	13.041	40.607	★	13.041
Annar rekstrarkostnaður	16.057	10.757	12.186	11.185	10.636	11.598	82.046	219.710	★	137.663	219.710	★	137.663
Samtals	-12.367	-13.591	-23.983	-17.968	-17.839	-17.600	-122.791	-125.974	✗	-3.183	-125.974	✗	-3.183
<i>Hlutfall rekstrar af áætlun</i>	-106,0%	-116,5%	-205,6%	-154,0%	-152,9%	-150,9%	97,5%			100,0%		2,5%	

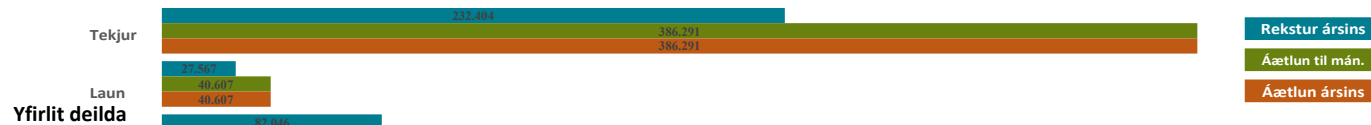

Yfirlit deilda

<i>i þús.</i>	<i>Ánnið</i>	219.710							Rekstur	Áætlun á mánuði		Áætlun ársins	
Deild	Heiti	Janúar	Febrúar	Mars	Apríl	Maj	Júní	ársins	staða	eftirstövar	heild	eftirstövar	
41-010	Rekstrartekjur	-31.848	-31.026	-39.544	-32.830	-32.070	-32.645	-232.316	-386.291	✗	-153.975	-386.291	-153.975
41-011	Vatnsveita Skrifstofa	14.019	16.316	14.288	13.698	13.245	14.252	98.712	160.574	★	61.862	160.574	61.862
41-205	Rekstur dælustöðva mæla og lokkrunna	1.299	754	619	562	584	545	4.377	15.539	★	11.162	15.539	11.162
41-240	Rekstur dreifikerfis og bílana	4.161	360	652	600	396	73	6.243	14.540	★	8.297	14.540	8.297
41-250	Rekstur brunahana						170	170	950	★	780	950	780
41-260	Rekstur eigin heimæða						4	4	100	★	96	100	96
41-911	Fjármagnsiðir	2	4	2	1	5	2	20	68.614	★	68.594	68.614	68.594
Samtals		-12.367	-13.591	-23.983	-17.968	-17.839	-17.600	-122.791	-125.974	✗	-3.183	-125.974	-3.183
<i>Hlutfall rekstrar af áætlun</i>		9,8%	10,8%	19,0%	14,3%	14,2%	14,0%	97,5%			100,0%		2,5%

43 Fráveita

Rekstrarleg mánaðaryfirlit júlí 2014

Rekstur ársins
Eftirstöðvar áætlunar ársins

<i>i þús.</i>	83,9%							16,1%					
Heiti													
Tekjur	-57.760	-56.184	-59.005	-58.237	-57.954	-64.313	-411.873	-700.695	✗	-288.821	-700.695	✗	-288.821
Laun og tengd gjöld	2.607	3.168	2.778	3.032	2.520	2.354	18.823	32.501	★	13.677	32.501	★	13.677
Annar rekstrarkostnaður	15.103	24.053	3.158	57.371	23.132	55.051	219.885	461.810	★	241.926	461.810	★	241.926
Samtals	-40.050	-28.963	-53.069	2.165	-32.301	-6.909	-173.165	-206.384	✗	-33.218	-206.384	✗	-33.218
<i>Hlutfall rekstrar af áætlun</i>	19,4%	14,0%	25,7%	-1,0%	15,7%	3,3%	83,9%			100,0%			16,1%

Tekjur

Laun

Yfirlit deilda

<i>i þús.</i>	Rekstur ársins	Áætlun á mánuði staða	eftirstövar	Áætlun ársins heild	eftirstövar
411.873	411.873	✗		411.873	
32.501	32.501	★		32.501	
210.885	210.885	✗		210.885	

<i>i þús.</i>	Ánnið Heiti	Janúar	Febrúar	Mars	Apríl	Míj	Júní	Rekstur ársins	Áætlun á mánuði staða	eftirstövar	Áætlun ársins heild	eftirstövar	
43-111	Fráveita	-37.794	-37.232	-37.305	-35.067	-38.284	-44.398	-269.101	-440.177	✗	-171.076	-440.177	-171.076
43-911	Fjármagnslöiðir	-2.255	8.269	-15.764	37.233	5.982	37.490	95.935	233.793	★	137.858	233.793	137.858
	Samtals	-40.050	-28.963	-53.069	2.165	-32.301	-6.909	-173.165	-206.384	✗	-33.218	-206.384	-33.218
	<i>Hlutfall rekstrar af áætlun</i>	19,4%	14,0%	25,7%	-1,0%	15,7%	3,3%	83,9%			100,0%		16,1%

57 Húsnæðisskrifstofa

Rekstrarleg mánaðaryfirlit júlí 2014

Rekstur ársins
Eftirstöðvar áætlunar ársins

i þús.		98,5%											
Heiti													
Tekjur	-23.831	-23.885	-23.791	-23.818	-23.828	-24.023	-167.290	-277.313	✗	-110.023	-277.313	★	-110.023
Laun og tengd gjöld							0		●	0		●	0
Annar rekstrarkostnaður	24.945	24.610	-2.133	41.876	28.514	22.517	167.834	312.728	★	144.894	312.728	★	144.894
Samtals	1.114	725	-25.924	18.058	4.686	-1.506	544	35.415	★	34.871	35.415	★	34.871
Hlutfall rekstrar af áætlun	3,1%	2,0%	-73,2%	51,0%	13,2%	-4,3%	1,5%				100,0%		98,5%

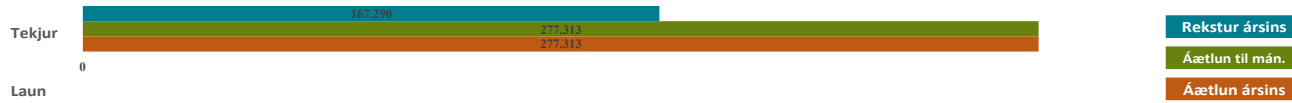

i þús.		167.834							312.728			312.728		Áætlun ársins	
Deild	Ánnæð Heiti	Janúar	Febrúar	Mars	Apríl	Míj	Júní	ársins	staða	erri stövar	heild	eftirstövar			
57-111	Húsnæðisskrifstofa	-6.299	-14.093	-11.532	-10.214	-7.774	-7.657	-67.818	-106.829	✗	-39.011	-106.829	-39.011		
57-911	Fjármagnslöiðir	7.413	14.818	-14.392	28.273	12.460	6.151	68.362	142.244	★	73.882	142.244	73.882		
Samtals		1.114	725	-25.924	18.058	4.686	-1.506	544	35.415	★	34.871	35.415	34.871		
Hlutfall rekstrar af áætlun		3,1%	2,0%	-73,2%	51,0%	13,2%	-4,3%	1,5%			100,0%		98,5%		

Grunnskólar

Dags: 31.7.2014

Rekstraryfirlit



Rekstur málaflokks

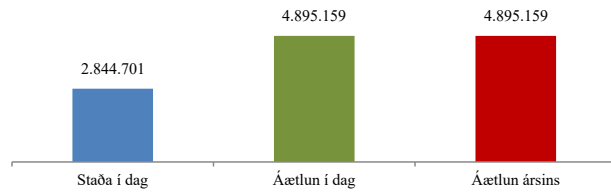

Rekstur málaflokks

Deild	Heiti	Staða í dag	Áætlun í dag	Mismunur	Áætlun ársins	Eftirstöðvar
04-201	Grunnskólar, sameiginlegt	123.442.434	255.155.000	131.712.566	255.155.000	131.712.566
04-211	Lækjarskóli	483.130.617	806.649.060	323.518.443	806.649.060	323.518.443
04-212	Öldutúnsskóli	331.816.204	560.306.087	228.489.883	560.306.087	228.489.883
04-213	Víðistaðaskóli	392.867.608	676.551.039	283.683.431	676.551.039	283.683.431
04-214	Engidalsskóli	58.295.156	93.771.320	35.476.164	93.771.320	35.476.164
04-215	Setbergsskóli	286.901.422	508.844.095	221.942.673	508.844.095	221.942.673
04-216	Áslandsskóli	350.905.096	616.131.836	265.226.740	616.131.836	265.226.740
04-217	Hvaleyrarskóli	310.160.700	491.174.458	181.013.758	491.174.458	181.013.758
04-218	Hraunvallaskóli	412.216.965	715.902.649	303.685.684	715.902.649	303.685.684
04-231	Íþróttahús Lækjarskóla	16.543.026	33.396.281	16.853.255	33.396.281	16.853.255
04-219	Hjalli grunnskóli	58.580.499	104.800.000	46.219.501	104.800.000	46.219.501
04-232	Íþróttahús Víðistaðaskóla	2.013.626	1.520.380	-493.246	1.520.380	-493.246
04-235	Íþróttahús Setbergsskóla	689.791	2.547.480	1.857.689	2.547.480	1.857.689
04-236	Íþróttahús Hraunvallaskóli	17.138.170	28.409.440	11.271.270	28.409.440	11.271.270
Samtals	Rekstur málflokks	2.844.701.314	4.895.159.125	2.050.457.811	4.895.159.125	2.050.457.811

Tekjuliðir

Deild	Heiti	Staða í dag	Áætlun í dag	Mismunur	Áætlun ársins	Eftirstöðvar
04-201	Grunnskólar, sameiginlegt	-21.319.945	-28.000.000	-6.680.055	-28.000.000	-6.680.055
04-211	Lækjarskóli	-6.527.514		6.527.514		6.527.514
04-212	Öldutúnsskóli	-858.750	-500.000	358.750	-500.000	358.750
04-213	Víðistaðaskóli	-3.013.233		3.013.233		3.013.233
04-214	Engidalsskóli					
04-215	Setbergsskóli	-514.426		514.426		514.426
04-216	Áslandsskóli	-17.669.851	-25.550.000	-7.880.149	-25.550.000	-7.880.149
04-217	Hvaleyrarskóli	-1.402.500		1.402.500		1.402.500
04-218	Hraunvallaskóli	-34.755.767	-65.600.000	-30.844.233	-65.600.000	-30.844.233
04-231	Íþróttahús Lækjarskóla	-29.866.669	-51.200.000	-21.333.331	-51.200.000	-21.333.331
04-219	Hjalli grunnskóli					
04-232	Íþróttahús Víðistaðaskóla	-18.680.662	-32.024.000	-13.343.338	-32.024.000	-13.343.338
04-235	Íþróttahús Setbergsskóla	-17.266.669	-29.600.000	-12.333.331	-29.600.000	-12.333.331
04-236	Íþróttahús Hraunvallaskóli					
Samtals	Tekjur	-151.875.986	-232.474.000	-80.598.014	-232.474.000	-80.598.014

Grunnskólar

Dags: 31.7.2014

Laun og launatengd gjöld

Deild	Heiti	Staða í dag	Áætlun í dag	Mismunur	Áætlun ársins	Eftirstöðvar
04-201	Grunnskólar, sameiginlegt	466.639	36.955.000	36.488.361	36.955.000	36.488.361
04-211	Lækjarskóli	275.797.229	447.138.611	171.341.382	447.138.611	171.341.382
04-212	Öldutúnsskóli	218.495.507	372.353.375	153.857.868	372.353.375	153.857.868
04-213	Víðistaðaskóli	277.149.359	467.742.372	190.593.013	467.742.372	190.593.013
04-214	Engidalsskóli					
04-215	Setbergsskóli	187.997.538	326.298.872	138.301.334	326.298.872	138.301.334
04-216	Áslandsskóli	206.301.941	206.301.941	154.099.162	206.301.941	154.099.162
04-217	Hvaleyrarskóli	202.268.586	202.268.586	110.130.131	202.268.586	110.130.131
04-218	Hraunvallaskóli	290.073.772	290.073.772	224.916.952	290.073.772	224.916.952
04-231	Íþróttahús Lækjarskóla	6.227.632	6.227.632	9.175.707	6.227.632	9.175.707
04-219	Hjalligrunnskóli					
04-232	Íþróttahús Víðistaðaskóla	8.934.896	8.934.896	4.492.284	8.934.896	4.492.284
04-235	Íþróttahús Setbergsskóla	8.195.671	8.195.671	6.401.329	8.195.671	6.401.329
04-236	Íþróttahús Hraunvallaskóla	8.722.420	8.722.420	4.286.580	8.722.420	4.286.580
Samtals	Laun og launatengd gjöld	1.690.631.148	2.894.715.251	1.204.084.103	2.894.715.251	1.204.084.103

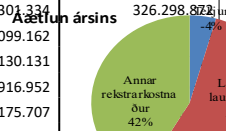
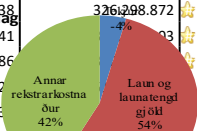
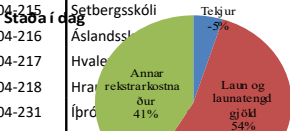

Annar rekstrarkostnaður

Deild	Heiti	Staða í dag	Áætlun í dag	Mismunur	Áætlun ársins	Eftirstöðvar
04-201	Grunnskólar, sameiginlegt	144.295.740	246.200.000	101.904.260	246.200.000	101.904.260
04-211	Lækjarskóli	213.860.902	359.510.449	145.649.547	359.510.449	145.649.547
04-212	Öldutúnsskóli	114.179.447	188.452.712	74.273.265	188.452.712	74.273.265
04-213	Víðistaðaskóli	118.731.482	208.808.667	90.077.185	208.808.667	90.077.185
04-214	Engidalsskóli	58.295.156	93.771.320	35.476.164	93.771.320	35.476.164
04-215	Setbergsskóli	99.418.310	182.545.223	83.126.913	182.545.223	83.126.913
04-216	Áslandsskóli	162.273.006	281.280.733	119.007.727	281.280.733	119.007.727
04-217	Hvaleyrarskóli	109.294.614	178.775.741	69.481.127	178.775.741	69.481.127
04-218	Hraunvallaskóli	156.899.008	266.511.973	109.612.965	266.511.973	109.612.965
04-231	Íþróttahús Lækjarskóla	40.182.057	69.192.936	29.010.879	69.192.936	29.010.879
04-219	Hjalligrunnskóli	58.580.499	104.800.000	46.219.501	104.800.000	46.219.501
04-232	Íþróttahús Víðistaðaskóla	11.759.392	20.117.200	8.357.808	20.117.200	8.357.808
04-235	Íþróttahús Setbergsskóla	9.760.789	17.550.480	7.789.691	17.550.480	7.789.691
04-236	Íþróttahús Hraunvallaskóla	8.415.750	15.400.440	6.984.690	15.400.440	6.984.690
Samtals	Annar rekstrarkostnaður	1.305.946.152	2.232.917.874	926.971.722	2.232.917.874	926.971.722

Grunnskólar

Dags: 31.7.2014

04-201 Grunnskólar, sameiginlegt

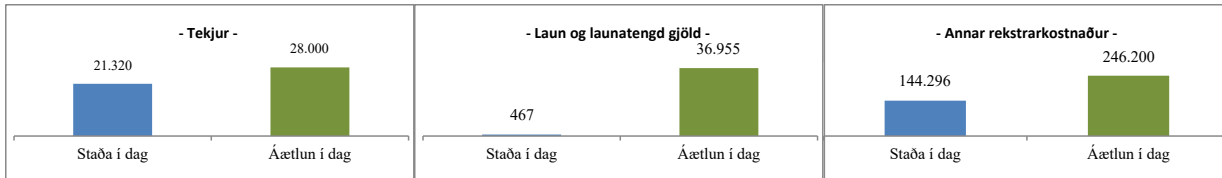

Lykill	Heiti	Staða í dag	Áætlun í dag	Mismunur	Áætlun ársins	Eftirstöðvar
	Tekjur	-21.319.945	-28.000.000	-6.680.055	-28.000.000	
	Laun og launatengd gjöld	466.639	36.955.000	36.488.361	36.955.000	
	Annar rekstrarkostnaður	144.295.740	246.200.000	101.904.260	246.200.000	20.009.715
04-201	Grunnskólar, sameiginlegt	123.442.434	255.155.000	131.712.566	255.155.000	20.009.715
0901	Aðrar tekjur	-18.451.715		18.451.715		18.451.715
1142	Yfirvinna kennara		1.558.000	1.558.000	1.558.000	1.558.000
1802	Lífeyrissjóðsgjöld	1.287.203	873.000	-414.203	873.000	-414.203
1908	Vinnufatnaður	289.740	900.000	610.260	900.000	610.260
2996	Kostnaður v/sýninga	280.856	1.000.000	719.144	1.000.000	719.144
4962	Viðhald fasteigna (ekki endurgr. vsk)		500.000	500.000	500.000	500.000
4990	Önnur þjónustukaup	2.474.880	8.000.000	5.525.120	8.000.000	5.525.120
1803	Sjúkra- og orlofsgjöld	82.731		-82.731		-82.731
1804	Starfsmenntunarsjóður	193.828		-193.828		-193.828
1801	Tryggingagjald	714.484	745.000	30.516	745.000	30.516
4930	Verðlaunaveitingar/sjóður	7.996		-7.996		-7.996
0890	Aðrar endurgreiðslur	-2.868.230	-28.000.000	-25.131.770	-28.000.000	-25.131.770
1170	Laun leiðbeinenda		27.000.000	27.000.000	27.000.000	27.000.000
1806	Endurhæfingarsjóður	5.784		-5.784		-5.784
2020	Bækur og áskrift		45.000.000	45.000.000	45.000.000	45.000.000
4345	Aðkeypt kennslþjónusta	73.478.810	74.000.000	521.190	74.000.000	521.190
4346	Aðkeypt sérkennsluþjónusta	55.594.738	89.000.000	33.405.262	89.000.000	33.405.262
1805	Orlofsheimilásjóður	11.128		-11.128		-11.128
1891	Launatengd gjöld kennara		166.000	166.000	166.000	166.000
2810	Húsbúnaður		500.000	500.000	500.000	500.000
1161	Laun vegna námsleyfa	-5.818.479		5.818.479		5.818.479
2957	Námshagnakaup		1.200.000	1.200.000	1.200.000	1.200.000
4398	Önnur þjónustukaup		2.500.000	2.500.000	2.500.000	2.500.000
9200	Framlög til byggðasamlaga	12.100.000	24.500.000	12.400.000	24.500.000	12.400.000
1807	Fjölskyldu og styrktarsjóður	24.476		-24.476		-24.476
1110	Mánaðarlaun	36.171	5.713.000	5.676.829	5.713.000	5.676.829
1141	Föst laun kennara	3.639.573		-3.639.573		-3.639.573
4394	Aðkeypt vinna sálfræðings	358.460		-358.460		-358.460

Grunnskólar

Dags: 31.7.2014

04-211 Lækjarskóli

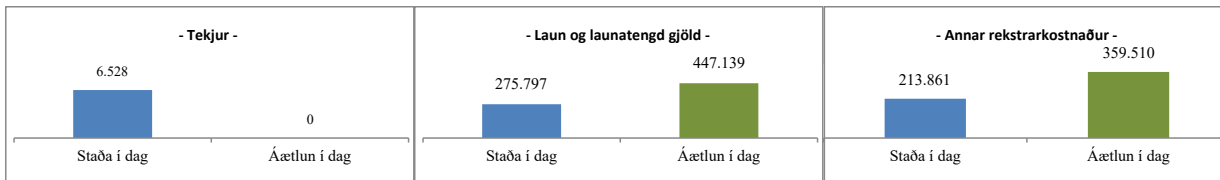

Lykill	Heiti	Staða í dag	Áætlun í dag	Mismunur	Áætlun ársins	Eftirstöðvar
	Tekjur	-6.527.514		6.527.514		
	Laun og launatengd gjöld	275.797.229	447.138.611	171.341.382	447.138.611	
	Annar rekstrarkostnaður	213.860.902	359.510.449	145.649.547	359.510.449	-790.905
04-211	Lækjarskóli	483.130.617	806.649.060	323.518.443	806.649.060	-790.905
1164	Laun vegna veikinda	1.881.723		-1.881.723		-1.881.723
2511	Rafmagn	1.403.102	2.493.920	1.090.818	2.493.920	1.090.818
2521	Heitt vatn	1.524.057	1.838.720	314.663	1.838.720	314.663
2810	Húsbúnaður		287.000	287.000	287.000	287.000
2911	Hreinlætisvörur		30.000	30.000	30.000	30.000
2953	Föndurefni	18.449	137.000	118.551	137.000	118.551
4113	Hópferðabifreiðar		130.000	130.000	130.000	130.000
4122	Aðkeyptur vörubíla og sendiakstur	22.600	35.000	12.400	35.000	12.400
4343	Aðkeypt önnur sérfræðipjónusta án vsk	92.194		-92.194		-92.194
4411	Innri húsaleiga	110.196.921	203.774.400	93.577.479	203.774.400	93.577.479
4413	Reiknuð afnot sundlauga	8.960.000	15.360.000	6.400.000	15.360.000	6.400.000
4414	Reiknuð afnot íþróttamannvirkja	17.616.669	30.200.000	12.583.331	30.200.000	12.583.331
4923	Námskeiðs- og ráðstefnugjöld	32.000		-32.000		-32.000
4942	Þjónustugjöld banka	770	67.000	66.230	67.000	66.230
4962	Viðhald fasteigna (ekki endurgr. vsk)	87.475	650.000	562.525	650.000	562.525
0251	Fæðisgjöld	-380.720		380.720		380.720
1141	Föst laun kennara	153.280.778	286.810.753	133.529.975	286.810.753	133.529.975
1166	Laun vegna tölvuumsjón	405.000		-405.000		-405.000
1806	Endurhæfingarsjóður	135.579		-135.579		-135.579
1808	Launatengd gjöld v. veikinda (bakfærsla)	-206.260		206.260		206.260
1809	Mannauðssjóður	41.500		-41.500		-41.500
2022	Tímarit, blöð	24.936		-24.936		-24.936
2063	Rekstur tölvubúnaðar	15.472	56.000	40.528	56.000	40.528
2086	Bækur á bókasafn	121.060	260.000	138.940	260.000	138.940
2853	Ýmis búnaður	54.868	125.000	70.132	125.000	70.132
2940	Efni ýmislegt	82.661		-82.661		-82.661
2952	Myndmenntaefni	246.278	479.000	232.722	479.000	232.722
4342	Aðkeypt önnur sérfræðipjónusta m. vsk		150.000	150.000	150.000	150.000
4790	Sjálfsábyrgð og skaðabætur	104.219		-104.219		-104.219
4910	Prentun og ljósrítun		100.000	100.000	100.000	100.000
4926	Gjafir	313.361	50.000	-263.361	50.000	-263.361
4933	Símenntunarsjóður		275.000	275.000	275.000	275.000
4973	Rekstur öryggiskerfa	175.175	520.000	344.825	520.000	344.825
5122	Heilbrigðiseftirlitsgjald	80.400		-80.400		-80.400
1142	Yfirvinna kennara	13.477.433	28.019.970	14.542.537	28.019.970	14.542.537
1805	Orlofsheimilagsjóður	364.806		-364.806		-364.806
1891	Launatengd gjöld kennara		85.171.150	85.171.150	85.171.150	85.171.150
1907	Matarkostnaður	162.182		-162.182		-162.182
2011	Pappír, prentun og ritföng	345.996	1.110.000	764.004	1.110.000	764.004
2020	Bækur og áskrift	18.700	175.000	156.300	175.000	156.300
2912	Lyf og hjúkrunarvörur	5.511	25.000	19.489	25.000	19.489
2990	Önnur vörukaup	62.256	457.000	394.744	457.000	394.744
4398	Önnur þjónustukaup		30.000	30.000	30.000	30.000
4912	Póstburðargjöld	2.452	10.000	7.548	10.000	7.548
4990	Önnur þjónustukaup	888.581		-888.581		-888.581
1163	Laun vegna félagsstarfa		7.555.212	7.555.212	7.555.212	7.555.212
2114	Heimilisfræðaeefni	421.201	645.000	223.799	645.000	223.799
2120	Kaffivörur	371.802		-371.802		-371.802
4012	Netþjónusta	669.396	1.147.000	477.604	1.147.000	477.604
4111	Leigubifreiðar	110.864		-110.864		-110.864
4212	Ferðakostnaður erlendis	399.022		-399.022		-399.022
4351	Lækna og hjúkrunarþjónusta	17.780	50.000	32.220	50.000	32.220
4412	Húsaleiga	42.831.211	59.572.000	16.740.789	59.572.000	16.740.789
4950	Aðkeypt ræsting (endurkr. vsk)	9.457.579	14.034.800	4.577.221	14.034.800	4.577.221
1110	Mánaðarlaun	41.055.045	27.882.952	-13.172.093	27.882.952	-13.172.093
1790	Fatapeningar	288		-288		-288
1807	Fjölskyldu og styrktarsjóður	599.233		-599.233		-599.233
1890	Launatengd gjöld	206.260		-206.260		-206.260
2090	Aðrar rekstrarvörur	4.743	55.000	50.257	55.000	50.257
2820	Kennslubúnaður og hljóðfæri	57.200	240.000	182.800	240.000	182.800

Grunnskólar

Dags: 31.7.2014

2955	Ýmis kennslugögn	47.798	220.000	172.202	220.000	172.202
4091	Önnur afnotagjöld	932		-932		-932
4925	Gestamóttókur, risna	112.595	200.000	87.405	200.000	87.405
4935	Ferðasjóður (skólaferðir)	716.000		-716.000		-716.000
4971	Rekstur loftræstikerfa	88.694	300.000	211.306	300.000	211.306
1121	Fóst yfirvinna+ orlof	3.785.820		-3.785.820		-3.785.820
1801	Tryggingagjald	18.950.346		-18.950.346		-18.950.346
1803	Sjúkra- og orlofsgjöld	2.361.975		-2.361.975		-2.361.975
1804	Starfsmenntunarsjóður	3.624.706		-3.624.706		-3.624.706
2822	Leikföng og tómstundatæki	2.300	142.000	139.700	142.000	139.700
2910	Ræstingarvörur	14.257	25.000	10.743	25.000	10.743
2930	Ýmsar viðhaldsvörur		40.000	40.000	40.000	40.000
4345	Aðkeypt kennsluþjónusta	157.175		-157.175		-157.175
4951	Sorphirða (endurkr. vsk)	290.158	595.000	304.842	595.000	304.842
4960	Viðhald áhaldna og búnaðar	576.111	580.000	3.889	580.000	3.889
4972	Þjónustugjöld v. Lyftu	183.920	260.000	76.080	260.000	76.080
0901	Aðrar tekjur	-6.146.794		6.146.794		6.146.794
1149	Laun stuðningsfulltrúa	519.796		-519.796		-519.796
1162	Laun vegna forfallakennslu	5.727.140	11.698.574	5.971.434	11.698.574	5.971.434
1802	Lífeyrissjóðsgjöld	29.423.879		-29.423.879		-29.423.879
2112	Matvæli - mótuneyti nemenda/annarra	3.682.698	3.938.609	255.911	3.938.609	255.911
2852	Aðrir innanstokksmunir	26.850		-26.850		-26.850
2950	Efni til smíða	398.768	540.000	141.232	540.000	141.232
4011	Sími	277.885	630.000	352.115	630.000	352.115
4013	Þjónustugjöld v. Hugbúnaðar/tölvu	696.286		-696.286		-696.286
4116	Starfsmannabifreiðar - akstursbók	118.088	500.000	381.912	500.000	381.912
4334	Tölvu og hubúnaðarþjónusta		25.000	25.000	25.000	25.000
4415	Innri leiga búnaðar	9.217.250	15.801.000	6.583.750	15.801.000	6.583.750
4921	Fundur og ráðstefnur	6.000	20.000	14.000	20.000	14.000
4964	Viðhald lóða vegna efni og tæki	195.064		-195.064		-195.064
2951	Handvinnuefni	103.479	472.000	368.521	472.000	368.521
2957	Námsgagnakaup	111.633	636.000	524.367	636.000	524.367
4924	Félagsgjöld		17.000	17.000	17.000	17.000

Grunnskólar

Dags: 31.7.2014

04-212 Öldutúnnsskóli

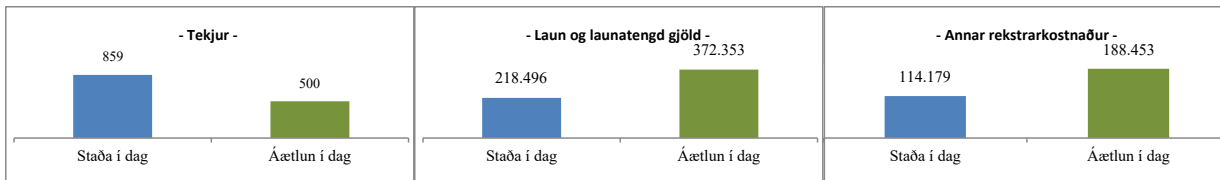

Lykill	Heiti	Staða í dag	Áætlun í dag	Mismunur	Áætlun ársins	Eftirstöðvar
	Tekjur	-858.750	-500.000	358.750	-500.000	
	Laun og launatengd gjöld	218.495.507	372.353.375	153.857.868	372.353.375	
	Annar rekstrarkostnaður	114.179.447	188.452.712	74.273.265	188.452.712	3.867.922
04-212	Öldutúnnsskóli	331.816.204	560.306.087	228.489.883	560.306.087	3.867.922
1162	Laun vegna forfallakennslu	5.754.730	9.659.352	3.904.622	9.659.352	3.904.622
1990	Annar starfsmannakostnaður	36.700		-36.700		-36.700
2911	Hreinlætisvörur		785.000	785.000	785.000	785.000
2953	Föndurefni	118.781	100.000	-18.781	100.000	-18.781
4012	Netþjónusta	669.396	1.147.000	477.604	1.147.000	477.604
4122	Aðkeyptur vörubíla og sendiakstur	31.000	32.000	1.000	32.000	1.000
1131	33% álag	1.463		-1.463		-1.463
1801	Tryggingagjald	14.966.418		-14.966.418		-14.966.418
1803	Sjúkra- og orlofsgjöld	1.892.256		-1.892.256		-1.892.256
1804	Starfsmenntunarsjóður	3.087.857		-3.087.857		-3.087.857
1891	Launatengd gjöld kennara		69.123.160	69.123.160	69.123.160	69.123.160
1907	Matarkostnaður	608.442		-608.442		-608.442
2011	Pappír, prentun og ritföng	141.676	150.000	8.324	150.000	8.324
2113	Síðdegishressing v. heilsdagsskóla		400.000	400.000	400.000	400.000
2822	Leikföng og tómtundatæki	14.717		-14.717		-14.717
2950	Efni til smíða	68.455	800.000	731.545	800.000	731.545
2952	Myndmenntaefni	317.357	400.000	82.643	400.000	82.643
2990	Önnur vörukaup	418.845		-418.845		-418.845
4021	Afnotagjöld af búnaði		12.000	12.000	12.000	12.000
4351	Lækna og hjúkrunarþjónusta	9.200	50.000	40.800	50.000	40.800
4971	Rekstur lofttrastikerfa	120.341	600.000	479.659	600.000	479.659
5122	Heilbrigðiseftirlitsgjald	80.400	56.000	-24.400	56.000	-24.400
7112	Dráttavextir af skammtímaskuldum	3.020		-3.020		-3.020
1121	Föst yfirvinna+ orlof	2.004.108		-2.004.108		-2.004.108
1141	Föst laun kennara	131.662.865	233.355.940	101.693.075	233.355.940	101.693.075
1164	Laun vegna veikinda	1.151.626		-1.151.626		-1.151.626
2034	Rent a prent	1.339.273	2.284.000	944.727	2.284.000	944.727
2063	Rekstur tölvubúnaðar		300.000	300.000	300.000	300.000
2112	Matvæli - mótuneyti nemenda/annarra	2.349.160	3.432.278	1.083.118	3.432.278	1.083.118
2114	Heimilisfræðiaefni	315.050	400.000	84.950	400.000	84.950
2853	Ýmis búnaður	242.027		-242.027		-242.027
2955	Ýmis kennslugögn	17.615	300.000	282.385	300.000	282.385
4011	Sími	198.633	426.000	227.367	426.000	227.367
4222	Dagpeningar erlendis					
4921	Fundur og ráðstefnur	19.150		-19.150		-19.150
4960	Viðhald áhaldna og búnaðar	267.775	475.000	207.225	475.000	207.225
4190	Annar akstur					
4925	Gestamóttökur, risna	318.787		-318.787		-318.787
4973	Rekstur öryggiskerfa	190.684	310.000	119.316	310.000	119.316
1110	Mánaðarlaun	25.702.342	32.159.000	6.456.658	32.159.000	6.456.658
1890	Launatengd gjöld	230.325		-230.325		-230.325
2521	Heitt vatn	1.707.241	2.683.200	975.959	2.683.200	975.959
2820	Kennslubúnaður og hljóðfæri	63.680		-63.680		-63.680
2910	Ræstingarvörur		500.000	500.000	500.000	500.000
2993	Kalt vatn	121.422		-121.422		-121.422
4413	Reiknuð afnot sundlauga	3.080.000	5.280.000	2.200.000	5.280.000	2.200.000
0901	Aðrar tekjur	-858.750	-500.000	358.750	-500.000	358.750
1802	Lífeyrissjóðsgjöld	22.825.234		-22.825.234		-22.825.234
1805	Orlofsheimilásjóður	253.990		-253.990		-253.990
1808	Launatengd gjöld v. veikinda (bakfærsla)	-230.325		230.325		230.325
1809	Mannauðssjóður	23.817		-23.817		-23.817
1903	Skemmtanir starfsmanna	41.014		-41.014		-41.014
2951	Handavinnuafni	154.544	400.000	245.456	400.000	245.456
4116	Starfsmannabíreiðar - akstursbók	146.392		-146.392		-146.392
4343	Aðkeypt önnur sérfræðiþjónusta án vsk	266.530	500.000	233.470	500.000	233.470
4910	Prentun og ljósritun	167.196		-167.196		-167.196
4912	Póstburðargjöld	2.563		-2.563		-2.563
4923	Námskeiðs- og ráðstefnugjöld	214.198		-214.198		-214.198
4990	Önnur þjónustukaup	162.849		-162.849		-162.849
2086	Bækur á bókasafn	237.305	150.000	-87.305	150.000	-87.305

Grunnskólar

Dags: 31.7.2014

2120	Kaffivörur	355.665	150.000	🔻	-205.665	150.000	-205.665
4342	Aðkeypt önnur sérfræðipjónusta m. vsk	103.602		🔻	-103.602		-103.602
4414	Reiknuð afnot íþróttamannvirkja	14.507.500	24.870.000	🔻	10.362.500	24.870.000	10.362.500
4926	Gjafir	87.830		🔻	-87.830		-87.830
4942	Þjónustugjöld banka	835		🔻	-835		-835
1142	Yfirvinna kennara	7.937.222	19.122.563	🔻	11.185.341	19.122.563	11.185.341
1163	Laun vegna félagsstarfa		8.933.360	🔻	8.933.360	8.933.360	8.933.360
1806	Endurhæfingarsjóður	101.763		🔻	-101.763		-101.763
2020	Bækur og áskrift	48.162		🔻	-48.162		-48.162
2810	Húsbúnaður	40.000		🔻	-40.000		-40.000
2957	Námsgagnakaup	38.308		🔻	-38.308		-38.308
4935	Ferðasjóður (skólaferðir)		822.000	🔻	822.000	822.000	822.000
4944	Önnur þjónustugjöld	1.590		🔻	-1.590		-1.590
1807	Fjölskyldu og styrktarsjóður	443.660		🔻	-443.660		-443.660
2511	Rafmagn	1.530.828	3.985.280	🔻	2.454.452	3.985.280	2.454.452
4013	Þjónustugjöld v. Hugbúnaðar/tölvu	2.294.071	600.000	🔻	-1.694.071	600.000	-1.694.071
4111	Leigubifreiðar	5.788		🔻	-5.788		-5.788
4113	Hópferðabifreiðar	247.500		🔻	-247.500		-247.500
4345	Aðkeypt kennslupjónusta	325.834		🔻	-325.834		-325.834
4411	Innri húsaleiga	68.145.770	116.821.314	🔻	48.675.544	116.821.314	48.675.544
4951	Sorphirða (endurkr. vsk)	228.824	531.000	🔻	302.176	531.000	302.176
4790	Sjálfsábyrgð og skaðabætur	250.000		🔻	-250.000		-250.000
4933	Símenntunarsjóður		320.000	🔻	320.000	320.000	320.000
4950	Aðkeypt ræsting (endurkr. vsk)	11.738.487	17.410.640	🔻	5.672.153	17.410.640	5.672.153
4962	Viðhald fasteigna (ekki endurgr. vsk)	553.762	650.000	🔻	96.238	650.000	96.238
4972	Þjónustugjöld v. Lyftu	99.829	320.000	🔻	220.171	320.000	220.171

Grunnskólar

Dags: 31.7.2014

04-213 Víðistaðaskóli

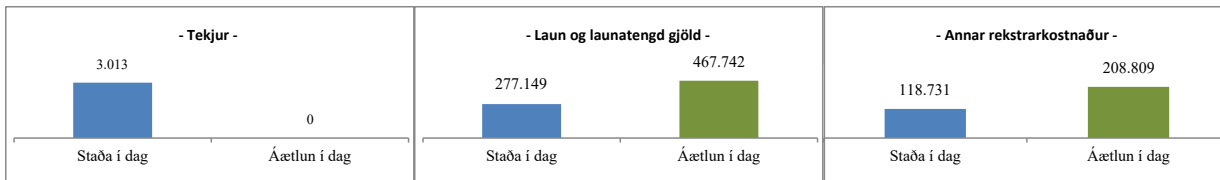

Lykill	Heiti	Staða í dag	Áætlun í dag	Mismunur	Áætlun ársins	Eftirstöðvar
	Tekjur	-3.013.233		3.013.233		
	Laun og launatengd gjöld	277.149.359	467.742.372	190.593.013	467.742.372	
	Annar rekstrarkostnaður	118.731.482	208.808.667	90.077.185	208.808.667	-579.268
04-213	Víðistaðaskóli	392.867.608	676.551.039	283.683.431	676.551.039	-579.268
1166	Laun vegna tölvuumsjón	445.095		-445.095		-445.095
1806	Endurhæfingarsjóður	134.173		-134.173		-134.173
1809	Mannauðsþjófur	33.807		-33.807		-33.807
2034	Rent a prent	1.116.410	3.464.000	2.347.590	3.464.000	2.347.590
2910	Ræstingarvörur	20.786		-20.786		-20.786
1142	Yfirvinna kennara	11.589.917		-11.589.917		-11.589.917
1162	Laun vegna forfallakennslu	2.588.964	11.825.574	9.236.610	11.825.574	9.236.610
1163	Laun vegna félagsstarfa		12.610.603	12.610.603	12.610.603	12.610.603
1168	Laun vegna veikinda	-80.496		80.496		80.496
1801	Tryggingagjald	19.054.207		-19.054.207		-19.054.207
2063	Rekstur tölvubúnaðar	29.537		-29.537		-29.537
2950	Efni til smíða	374.403	500.000	125.597	500.000	125.597
4116	Starfsmannabifreiðar - akstursbók	513.346	350.000	-163.346	350.000	-163.346
4351	Lækna og hjúkrunarþjónusta	49.601	50.000	399	50.000	399
4926	Gjafir	262.942		-262.942		-262.942
4951	Sorphirða (endurkr. vsk)	279.212	650.000	370.788	650.000	370.788
4972	Þjónustugjöld v. Lyftu	130.120	260.000	129.880	260.000	129.880
2957	Námshagnakaup	383.575		-383.575		-383.575
4113	Hóþferðabifreiðar		200.000	200.000	200.000	200.000
4944	Önnur þjónustugjöld	1.000		-1.000		-1.000
4950	Aðkeypt ræsting (endurkr. vsk)	11.451.105	16.294.720	4.843.615	16.294.720	4.843.615
4960	Viðhald áhaldna og búnaðar	94.811	475.000	380.189	475.000	380.189
4962	Viðhald fasteigna (ekki endurkr. vsk)	703.588	650.000	-53.588	650.000	-53.588
4990	Önnur þjónustukaup	65.145		-65.145		-65.145
1803	Sjúkra- og orlofsgjöld	2.472.925		-2.472.925		-2.472.925
2020	Bækur og áskrift	17.011	500.000	482.989	500.000	482.989
2912	Lyf og hjúkrunarvörur	912		-912		-912
4342	Aðkeypt önnur sérfræðiþjónusta m. vsk	520.956	400.000	-120.956	400.000	-120.956
4414	Reiknuð afnot íþróttamannvirkja	11.587.331	19.864.000	8.276.669	19.864.000	8.276.669
1802	Lífeyrissjóðsgjöld	29.557.423		-29.557.423		-29.557.423
1891	Launatengd gjöld kennara		85.393.988	85.393.988	85.393.988	85.393.988
2114	Heimilisfræðaeefni	656.069	960.000	303.931	960.000	303.931
4012	Netþjónusta	669.396	1.147.000	477.604	1.147.000	477.604
4122	Aðkeyptur vörubíla og sendiakstur	57.514	25.000	-32.514	25.000	-32.514
4222	Dagpeningar erlendis	334.283		-334.283		-334.283
4413	Reiknuð afnot sundlauga	3.243.919	5.561.000	2.317.081	5.561.000	2.317.081
1110	Mánaðarlaun	42.749.003	47.470.000	4.720.997	47.470.000	4.720.997
1805	Orlofsheimilásjóður	342.015		-342.015		-342.015
1908	Vinnufatnaður	63.111		-63.111		-63.111
1990	Annar starfsmannakostnaður	16.423		-16.423		-16.423
2086	Bækur á bókasafn	390.024	400.000	9.976	400.000	9.976
2511	Rafmagn	3.514.440	6.949.280	3.434.840	6.949.280	3.434.840
2521	Heitt vatn	1.982.258	2.930.720	948.462	2.930.720	948.462
2820	Kennslubúnaður og hljóðfæri	2.198.037		-2.198.037		-2.198.037
2952	Myndmenntaeefni	312.598	400.000	87.402	400.000	87.402
4011	Sími	288.853	600.000	311.147	600.000	311.147
4345	Aðkeypt kennsluþjónusta	878.795		-878.795		-878.795
4921	Fundur og ráðstefnur	156.509		-156.509		-156.509
4923	Námskeiðs- og ráðstefnugjöld	99.000		-99.000		-99.000
4933	Simenntunarsjóður		365.000	365.000	365.000	365.000
4977	Viðhald húsnæðis vinna (100% endurkr. vsk)	652.007		-652.007		-652.007
1804	Starfsmenntunarsjóður	3.977.108		-3.977.108		-3.977.108
1907	Matarkostnaður	16.756		-16.756		-16.756
2853	Ýmis búnaður	339.506		-339.506		-339.506
2940	Efni ýmislegt	115.169		-115.169		-115.169
2953	Föndurefni	5.807		-5.807		-5.807
4013	Þjónustugjöld v. Hugbúnaðar/tölvu	143.909	400.000	256.091	400.000	256.091
4212	Ferðakostnaður erlendis	515.559		-515.559		-515.559
4343	Aðkeypt önnur sérfræðiþjónusta án vsk	185.015	700.000	514.985	700.000	514.985
4790	Sjálfsábyrgð og skaðabætur	375.000		-375.000		-375.000

Grunnskólar

Dags: 31.7.2014

4912	Póstburðargjöld	13.317		⚠	-13.317		-13.317
4964	Viðhald lóða vegna efni og tæki	110.368		⚠	-110.368		-110.368
4982	Bæjarvinnan	3.785		⚠	-3.785		-3.785
5122	Heilbrigðiseftirlitsgjald	80.400	57.000	⚠	-23.400	57.000	-23.400
0901	Aðrar tekjur	-3.013.233		⚠	3.013.233		3.013.233
2011	Pappír, prentun og ritföng	1.064.388	1.200.000	⚠	135.612	1.200.000	135.612
2120	Kaffivörur	449.010	411.000	⚠	-38.010	411.000	-38.010
2911	Hreinlætisvörur	47.577	400.000	⚠	352.423	400.000	352.423
2955	Ýmis kennslugögn	17.755		⚠	-17.755		-17.755
4411	Innri húsaleiga	67.554.906	135.109.812	⚠	67.554.906	135.109.812	67.554.906
4942	Þjónustugjöld banka	770		⚠	-770		-770
4973	Rekstur öryggiskerfa	118.410	385.000	⚠	266.590	385.000	266.590
4935	Ferðasjóður (skólaferðir)	109.250	690.000	⚠	580.750	690.000	580.750
1121	Föst yfirvinna+ orlof	2.478.296	282.258.423	⚠	279.780.127	282.258.423	279.780.127
1141	Föst laun kennara	161.121.592	28.183.784	⚠	-132.937.808	28.183.784	-132.937.808
1807	Fjölskyldu og styrktarsjóður	589.040		⚠	-589.040		-589.040
2112	Matvæli - mótuneyti nemenda/annarra	3.499.256	5.060.135	⚠	1.560.879	5.060.135	1.560.879
2951	Handavinnuefni	141.907	600.000	⚠	458.093	600.000	458.093
2990	Önnur vörukaup	578.451	400.000	⚠	-178.451	400.000	-178.451
4925	Gestamóttökur, risna	146.539		⚠	-146.539		-146.539
4971	Rekstur loftræstikerfa	30.435	400.000	⚠	369.565	400.000	369.565
4995	Tjónabætur	49.500		⚠	-49.500		-49.500

Grunnskólar

Dags: 31.7.2014

04-214 Engidalsskóli

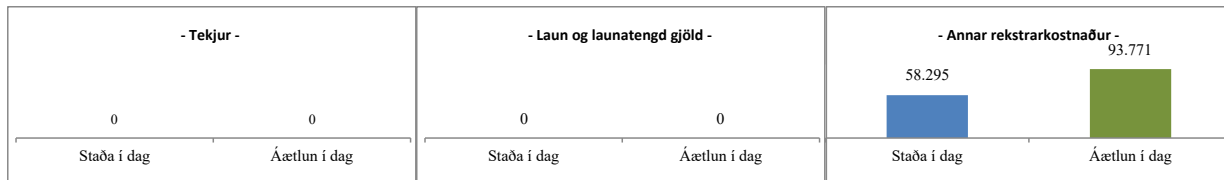

Lykill	Heiti	Staða í dag	Áætlun í dag	Mismunur	Áætlun ársins	Eftirstöðvar
	Tekjur					
	Laun og launatengd gjöld					
	Annar rekstrarkostnaður	58.295.156	93.771.320	35.476.164	93.771.320	3.944.624
04-214	Engidalsskóli	58.295.156	93.771.320	35.476.164	93.771.320	3.944.624
2112	Matvæli - mótuneyti nemenda/annarra	1.102.376	5.000.000	3.897.624	5.000.000	3.897.624
2911	Hreinlætisvörur	3.000	50.000	47.000	50.000	47.000
4411	Innri húsaleiga	47.233.753	70.563.000	23.329.247	70.563.000	23.329.247
2011	Pappír, prentun og ritföng	34.514	500.000	465.486	500.000	465.486
2120	Kaffivörur	156.039	100.000	-56.039	100.000	-56.039
2511	Rafmagn	768.184	2.883.920	2.115.736	2.883.920	2.115.736
2521	Heitt vatn	1.249.858	1.460.160	210.302	1.460.160	210.302
4011	Sími	74.829	100.000	25.171	100.000	25.171
4951	Sorphirða (endurkr. vsk)	166.706	395.000	228.294	395.000	228.294
4972	Þjónustugjöld v. Lyftu	155.914	260.000	104.086	260.000	104.086
4950	Aðkeypt ræsting (endurkr. vsk)	6.026.549	11.212.240	5.185.691	11.212.240	5.185.691
4977	Viðhald húsnæðis vinna (100% endurkr. vsk)	45.400		-45.400		-45.400
4012	Netþjónusta	669.396		-669.396		-669.396
4971	Rekstur loftræstikerfa		200.000	200.000	200.000	200.000
4964	Viðhald lóða vegna efni og tæki	83.938		-83.938		-83.938
4962	Viðhald fasteigna (ekki endurgr. vsk)	186.520	400.000	213.480	400.000	213.480
4116	Starfsmannabifreiðar - akstursbók		150.000	150.000	150.000	150.000
4960	Viðhald áhaldna og búnaðar	27.205	150.000	122.795	150.000	122.795
4973	Rekstur öryggiskerfa	230.575	290.000	59.425	290.000	59.425
5122	Heilbrigðiseftirlitsgjald	80.400	57.000	-23.400	57.000	-23.400

Grunnskólar

Dags: 31.7.2014

04-215 Setbergsskóli

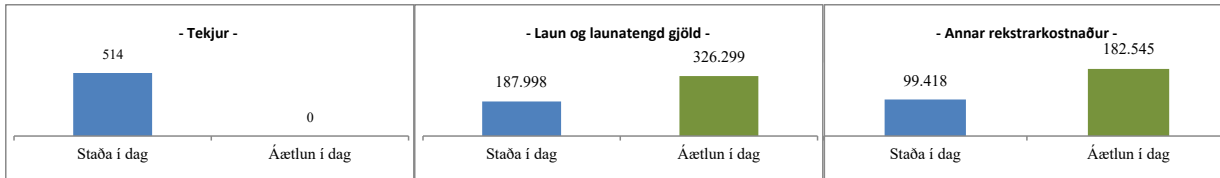

Lykill	Heiti	Staða í dag	Áætlun í dag	Mismunur	Áætlun ársins	Eftirstöðvar
	Tekjur	-514.426		514.426		
	Laun og launatengd gjöld	187.997.538	326.298.872	138.301.334	326.298.872	
	Annar rekstrarkostnaður	99.418.310	182.545.223	83.126.913	182.545.223	-12.883.166
04-215	Setbergsskóli	286.901.422	508.844.095	221.942.673	508.844.095	-12.883.166
1801	Tryggingagjald	12.912.250		-12.912.250		-12.912.250
2114	Heimilisfræðaeefni	420.916	450.000	29.084	450.000	29.084
2910	Ræstingarvörur	57.532	1.150.000	1.092.468	1.150.000	1.092.468
2915	Sundfatnaður og handklæði	-1.160		1.160		1.160
2955	Ýmis kennslugögn	228.697	250.000	21.303	250.000	21.303
4013	Þjónustugjöld v. Hugbúnaðar/tölvu	635.239	360.000	-275.239	360.000	-275.239
4414	Reiknuð afnot íþróttamannvirkja	13.650.000	23.400.000	9.750.000	23.400.000	9.750.000
0901	Aðrar tekjur	-514.426		514.426		514.426
1804	Starfsmenntunarsjóður	2.686.262		-2.686.262		-2.686.262
1806	Endurhæfingarsjóður	92.154		-92.154		-92.154
2063	Rekstur tölvubúnaðar	12.995	17.000	4.005	17.000	4.005
2086	Bækur á bókasafn	168.615	140.000	-28.615	140.000	-28.615
2511	Rafmagn	1.873.463	5.712.720	3.839.257	5.712.720	3.839.257
4011	Sími	278.124	426.000	147.876	426.000	147.876
4345	Aðkeypt kennsluþjónusta	207.015		-207.015		-207.015
4910	Prentun og ljósritun	69.807		-69.807		-69.807
4926	Gjafir	129.536		-129.536		-129.536
4950	Aðkeypt ræsting (endurkr. vsk)	9.116.122	18.267.600	9.151.478	18.267.600	9.151.478
1163	Laun vegna félagsstarfa		6.954.093	6.954.093	6.954.093	6.954.093
2120	Kaffivörur	1.035.998	400.000	-635.998	400.000	-635.998
2810	Húsbúnaður	265.895		-265.895		-265.895
2950	Efni til smíða	75.901	500.000	424.099	500.000	424.099
4113	Hóþferðabifreiðar	25.000	300.000	275.000	300.000	275.000
4116	Starfsmannabifreiðar - akstursbók	111.128	70.000	-41.128	70.000	-41.128
4122	Aðkeyptur vörubíla og sendiakstur	31.227		-31.227		-31.227
4951	Sorþhirða (endurkr. vsk)	184.670	504.000	319.330	504.000	319.330
4960	Viðhald áhaldna og búnaðar	308.589	300.000	-8.589	300.000	-8.589
2822	Leikföng og tólmstundatæki	5.840	50.000	44.160	50.000	44.160
4351	Lækna og hjúkrunarþjónusta	1.700	30.000	28.300	30.000	28.300
4411	Innri húsaleiga	54.804.804	103.984.512	49.179.708	103.984.512	49.179.708
4972	Þjónustugjöld v. Lyftu	115.929	150.000	34.071	150.000	34.071
5122	Heilbrigðiseftirlitsgjald	111.600	72.000	-39.600	72.000	-39.600
1142	Yfirvinna kennara	4.460.977	12.368.607	7.907.630	12.368.607	7.907.630
1162	Laun vegna forfallakennslu	2.742.512	8.050.895	5.308.383	8.050.895	5.308.383
1803	Sjúkra- og orlofsgjöld	1.619.027		-1.619.027		-1.619.027
2020	Bækur og áskrift		100.000	100.000	100.000	100.000
2083	Hljómplötur, hljóðbækur og diskar	2.695		-2.695		-2.695
2853	Ýmis búnaður	9.584		-9.584		-9.584
2911	Hreinlætisvörur	25.160	310.000	284.840	310.000	284.840
2940	Efni ýmislegt	76.778		-76.778		-76.778
2957	Námsgagnakaup	270.653	250.000	-20.653	250.000	-20.653
4012	Netþjónusta	669.396	1.147.000	477.604	1.147.000	477.604
4341	Þjónustusamningar v/hugb.vsk		100.000	100.000	100.000	100.000
4342	Aðkeypt önnur sérfræðiþjónusta m. vsk		400.000	400.000	400.000	400.000
4925	Gestamóttökur, risna	82.723		-82.723		-82.723
4971	Rekstur loftæstikerfa		400.000	400.000	400.000	400.000
1121	Föst yfirvinna+ orlof	3.038.217		-3.038.217		-3.038.217
1805	Orlofsheimilásjóður	243.741		-243.741		-243.741
1807	Fjölskyldu og styrktarsjóður	406.799		-406.799		-406.799
2011	Pappír, prentun og ritföng	394.317	700.000	305.683	700.000	305.683
2034	Rent a prent	1.065.943	1.823.000	757.057	1.823.000	757.057
2090	Aðrar rekstrarvörur		200.000	200.000	200.000	200.000
2912	Lyf og hjúkrunarvörur	5.200		-5.200		-5.200
2930	Ýmsar viðhaldsvörur		50.000	50.000	50.000	50.000
2952	Myndmenntaefni	190.711	500.000	309.289	500.000	309.289
4923	Námskeiðs- og ráðstefnugjöld	354.550		-354.550		-354.550
4933	Símenntunarsjóður		300.000	300.000	300.000	300.000
4942	Þjónustugjöld banka	770		-770		-770
4962	Viðhald fasteigna (ekki endurgr. vsk)	34.257	650.000	615.743	650.000	615.743
1110	Mánaðarlaun	25.424.572	52.634.000	27.209.428	52.634.000	27.209.428

Grunnskólar

Dags: 31.7.2014

1809	Mannauðssjóður	26.774		⚠	-26.774		-26.774
2112	Matvæli - mótuneyti nemenda/annarra	2.266.264	3.545.111	⚠	1.278.847	3.545.111	1.278.847
2521	Heitt vatn	1.887.427	2.295.280	⚠	407.853	2.295.280	407.853
2820	Kennslubúnaður og hjóðfæri			⚠			
2953	Föndurefni	55.966	50.000	⚠	-5.966	50.000	-5.966
4413	Reiknuð afnot sundlauga	6.591.669	11.300.000	⚠	4.708.331	11.300.000	4.708.331
4912	Póstburðargjöld	1.590		⚠	-1.590		-1.590
4935	Ferðasjóður (skólaferðir)	381.100	761.000	⚠	379.900	761.000	379.900
4964	Viðhald lóða vegna efni og tæki	101.074	100.000	⚠	-1.074	100.000	-1.074
1141	Föst laun kennara	113.450.791	188.962.272	⚠	75.511.481	188.962.272	75.511.481
1802	Lífeyrissjóðsgjöld	20.893.462		⚠	-20.893.462		-20.893.462
1890	Launatengd gjöld		57.329.005	⚠	57.329.005	57.329.005	57.329.005
2022	Tímarit, blöð	2.212	15.000	⚠	12.788	15.000	12.788
2852	Aðrir innanstokksmunir	54.821		⚠	-54.821		-54.821
2951	Handavinnuafni	256.072	500.000	⚠	243.928	500.000	243.928
2990	Önnur vörukaup	150.108	150.000	⚠	-108	150.000	-108
4343	Aðkeypt önnur sérfræðiþjónusta án vsk	159.817		⚠	-159.817		-159.817
4921	Fundur og ráðstefnur	12.423		⚠	-12.423		-12.423
4922	Starfsþróun	10.000		⚠	-10.000		-10.000
4973	Rekstur öryggiskerfa	317.848	275.000	⚠	-42.848	275.000	-42.848
4990	Önnur þjónustukaup	62.000	90.000	⚠	28.000	90.000	28.000

Grunnskólar

Dags: 31.7.2014

04-216 Áslandsskóli

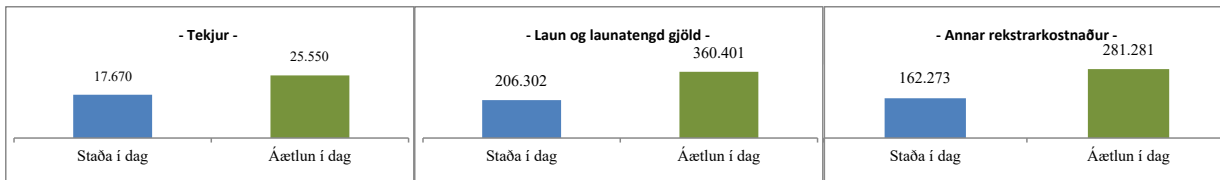

Lykill	Heiti	Staða í dag	Áætlun í dag	Mismunur	Áætlun ársins	Eftirstöðvar
	Tekjur	-17.669.851	-25.550.000	-7.880.149	-25.550.000	
	Laun og launatengd gjöld	206.301.941	360.401.103	154.099.162	360.401.103	
	Annar rekstrarkostnaður	162.273.006	281.280.733	119.007.727	281.280.733	-21.857.776
04-216	Áslandsskóli	350.905.096	616.131.836	265.226.740	616.131.836	-21.857.776
1802	Lífeyrissjóðsgjöld	21.753.842		-21.753.842		-21.753.842
1806	Endurhæfingarsjóður	103.934		-103.934		-103.934
1891	Launatengd gjöld kennara		65.787.895	65.787.895	65.787.895	65.787.895
2521	Heitt vatn	2.719.249	3.872.287	1.153.038	3.872.287	1.153.038
2820	Kennslubúnaður og hjóðfæri	53.445		-53.445		-53.445
2957	Námsgagnakaup	210.253		-210.253		-210.253
4212	Ferðakostnaður erlendis	364.280		-364.280		-364.280
4232	Dvalarkostnaður erlendis	220.545		-220.545		-220.545
1166	Laun vegna tölvuumsjón	610.416		-610.416		-610.416
1803	Sjúkra- og orlofsgjöld	1.768.119		-1.768.119		-1.768.119
1804	Starfsmenntunarsjóður	2.893.519	6.000.000	3.106.481	6.000.000	3.106.481
4116	Starfsmannabíreiðar - akstursbók	272.136	30.000	-242.136	30.000	-242.136
4342	Aðkeypt önnur sérfræðipjónusta m. vsk	453.067	200.000	-253.067	200.000	-253.067
4921	Fundur og ráðstefnur	1.196		-1.196		-1.196
4923	Námskeiðs- og ráðstefnugjöld	124.500		-124.500		-124.500
4942	Þjónustugjöld banka	-3.555		3.555		3.555
4962	Viðhald fasteigna (ekki endurgr. vsk)	71.029		-71.029		-71.029
4977	Viðhald húsnæðis vinna (100% endurkr. vsk)					
0901	Aðrar tekjur	-742.613		742.613		742.613
1907	Matarkostnaður	-304.200		304.200		304.200
2120	Kaffivörur	252.207	200.000	-52.207	200.000	-52.207
2950	Efni til smíða	192.415	400.000	207.585	400.000	207.585
4347	Landskerfi bókasafna		10.000	10.000	10.000	10.000
4413	Reiknuð afnot sundlauga	4.754.750	8.151.000	3.396.250	8.151.000	3.396.250
5122	Heilbrigðiseftirlitsgjald	80.400	56.000	-24.400	56.000	-24.400
0251	Fæðisgjöld	-16.927.238	-25.550.000	-8.622.762	-25.550.000	-8.622.762
1805	Orlofsheimilásjóður	284.441		-284.441		-284.441
2020	Bækur og áskrift	2.392	300.000	297.608	300.000	297.608
2034	Rent a prent	1.193.772	2.148.000	954.228	2.148.000	954.228
1121	Föst yfirvinna+ orlof	3.071.941		-3.071.941		-3.071.941
1807	Fjölskyldu og styrktarsjóður	454.158		-454.158		-454.158
1142	Yfirvinna kennara	8.159.768	16.892.570	8.732.802	16.892.570	8.732.802
1162	Laun vegna forfallakennslu	1.769.206	8.934.372	7.165.166	8.934.372	7.165.166
2922	Plöntur, fræ		20.000	20.000	20.000	20.000
2990	Önnur vörukaup	301.636		-301.636		-301.636
4910	Prentun og ljósrítun	65.888		-65.888		-65.888
4935	Ferðasjóður (skólaferðir)	277.000	766.000	489.000	766.000	489.000
4973	Rekstur öryggiskerfa	802.796	1.420.047	617.251	1.420.047	617.251
4990	Önnur þjónustukaup	351.345		-351.345		-351.345
1801	Tryggingagjald	14.203.894		-14.203.894		-14.203.894
1809	Mannauðssjóður	30.866		-30.866		-30.866
2086	Bækur á bókasafn	185.791	200.000	14.209	200.000	14.209
2112	Matvæli - mótuneyti nemenda/annarra	13.256.995	23.000.000	9.743.005	23.000.000	9.743.005
2822	Leikföng og tómsundatæki		30.000	30.000	30.000	30.000
2852	Aðrir innanstokksmunir					
2952	Myndmenntaefni	49.505	400.000	350.495	400.000	350.495
2953	Föndurefni	621.718	250.000	-371.718	250.000	-371.718
4011	Sími	227.521	498.000	270.479	498.000	270.479
2011	Pappír, prentun og ritföng	1.224.051	1.000.000	-224.051	1.000.000	-224.051
2911	Hreinlætisvörur	257.742	300.000	42.258	300.000	42.258
4012	Netþjónusta	723.553	1.200.000	476.447	1.200.000	476.447
4013	Þjónustugjöld v. Hugbúnaðar/tölvu	383.889	250.000	-133.889	250.000	-133.889
4343	Aðkeypt önnur sérfræðipjónusta án vsk	30.000	350.000	320.000	350.000	320.000
4930	Verðlaunaveitingar/sjóður	108.141		-108.141		-108.141
4950	Aðkeypt ræsting (endurkr. vsk)	14.679.523	25.647.793	10.968.270	25.647.793	10.968.270
4951	Sorphirða (endurkr. vsk)	469.095	829.778	360.683	829.778	360.683
4960	Viðhald áhaldna og búnaðar	3.057.276	6.261.186	3.203.910	6.261.186	3.203.910
2090	Aðrar rekstrarvörur		947.000	947.000	947.000	947.000
2114	Heimilisfræðiaefni	145.575	400.000	254.425	400.000	254.425
2511	Rafmagn	2.676.021	4.733.548	2.057.527	4.733.548	2.057.527

Grunnskólar

Dags: 31.7.2014

2853	Ýmis búnaður	268.404		⚠	-268.404		-268.404
4122	Aðkeyptur vörubíla og sendiakstur	6.930	20.000	⚠	13.070	20.000	13.070
4351	Lækna og hjúkrunarþjónusta	16.600		⚠	-16.600		-16.600
1110	Mánaðarlaun	28.665.284	40.357.000	⚠	11.691.716	40.357.000	11.691.716
1141	Föst laun kennara	122.836.753	213.527.111	⚠	90.690.358	213.527.111	90.690.358
1163	Laun vegna félagsstarfa		8.902.155	⚠	8.902.155	8.902.155	8.902.155
2022	Tímarit, blöð	13.866	20.000	⚠	6.134	20.000	6.134
2063	Rekstur tölvubúnaðar	103.008	100.000	⚠	-3.008	100.000	-3.008
2810	Húsbúnaður	134.212		⚠	-134.212		-134.212
2951	Handavinnu nefni	126.834	400.000	⚠	273.166	400.000	273.166
4345	Aðkeypt kennsluþjónusta	122.680		⚠	-122.680		-122.680
4414	Reiknuð afnot íþróttamannvirkja	14.274.169	24.470.000	⚠	10.195.831	24.470.000	10.195.831
4912	Póstburðargjöld	4.076		⚠	-4.076		-4.076
9510	Afskriftir á kröfum	27.600		⚠	-27.600		-27.600
4495	Rekstrarleiga	89.850.490	161.224.875	⚠	71.374.385	161.224.875	71.374.385
4933	Símenntunarsjóður		330.000	⚠	330.000	330.000	330.000
4970	Verkkaup ósundurliðuð	6.466.995	10.845.219	⚠	4.378.224	10.845.219	4.378.224

Grunnskólar

Dags: 31.7.2014

04-217 Hvaleyrarskóli

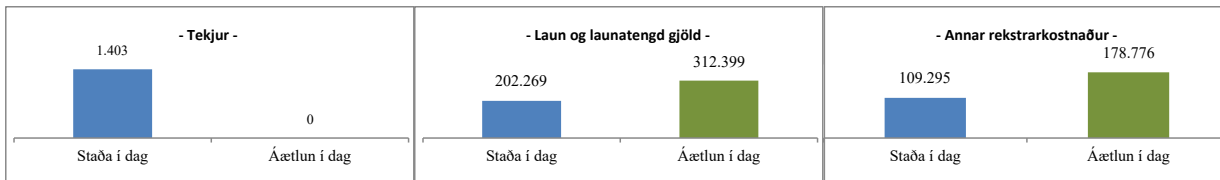

Lykill	Heiti	Staða í dag	Áætlun í dag	Mismunur	Áætlun ársins	Eftirstöðvar
	Tekjur	-1.402.500		1.402.500		
	Laun og launatengd gjöld	202.268.586	312.398.717	110.130.131	312.398.717	
	Annar rekstrarkostnaður	109.294.614	178.775.741	69.481.127	178.775.741	7.130.394
04-217	Hvaleyrarskóli	310.160.700	491.174.458	181.013.758	491.174.458	7.130.394
1110	Mánaðarlaun	28.067.530	27.883.000	-184.530	27.883.000	-184.530
1142	Yfirvinna kennara	8.208.497	15.523.421	7.314.924	15.523.421	7.314.924
1891	Launatengd gjöld kennara		59.602.107	59.602.107	59.602.107	59.602.107
2063	Rekstur tölvubúnaðar	390.959	325.000	-65.959	325.000	-65.959
2910	Ræstingarvörur		25.000	25.000	25.000	25.000
2952	Myndmenttaefni	129.029	500.000	370.971	500.000	370.971
2955	Ýmis kennslugögn	129.652	200.000	70.348	200.000	70.348
4012	Netþjónusta	669.396	1.147.000	477.604	1.147.000	477.604
4334	Tölvu og hubúnaðarþjónusta		100.000	100.000	100.000	100.000
4345	Aðkeypt kennslþjónusta	294.855		-294.855		-294.855
4413	Reiknuð afnot sundlauga	4.754.750	8.151.000	3.396.250	8.151.000	3.396.250
4912	Póstburðargjöld	6.890		-6.890		-6.890
4926	Gjafir	97.280		-97.280		-97.280
4935	Ferðasjóður (skólaferðir)	686.400	685.000	-1.400	685.000	-1.400
4942	Þjónustugjöld banka	330		-330		-330
4960	Viðhald áhaldna og búnaðar	171.591	200.000	28.409	200.000	28.409
4962	Viðhald fasteigna (ekki endurgr. vsk)	498.684	650.000	151.316	650.000	151.316
4973	Rekstur öryggiskerfa	252.615	282.615	30.000	282.615	30.000
5122	Heilbrigðiseftirlitsgjald	80.400	56.000	-24.400	56.000	-24.400
1803	Sjúkra- og orlofsgjöld	1.668.072		-1.668.072		-1.668.072
1809	Mannauðssjóður	26.804		-26.804		-26.804
2020	Bækur og áskrift	29.301	150.000	120.699	150.000	120.699
2114	Heimilisfræðaeefni	267.211	400.000	132.789	400.000	132.789
2511	Rafmagn	1.500.431	2.893.280	1.392.849	2.893.280	1.392.849
2950	Efni til smíða	402.522	700.000	297.478	700.000	297.478
1801	Tryggingagjald	13.888.972		-13.888.972		-13.888.972
1802	Lífeyrissjóðsgjöld	21.541.909		-21.541.909		-21.541.909
1806	Endurhæfingarsjóður	98.056		-98.056		-98.056
1907	Matarkostnaður	422.596		-422.596		-422.596
2810	Húsbúnaður	19.990		-19.990		-19.990
2822	Leikföng og tómsundtæki	95.025		-95.025		-95.025
2911	Hreinlætisvörur	59.794	200.000	140.206	200.000	140.206
2990	Önnur vörukaup	207.864	450.000	242.136	450.000	242.136
4122	Aðkeyptur vörubíla og sendiakstur	12.000		-12.000		-12.000
4951	Sorphirða (endurkr. vsk)	236.820	582.000	345.180	582.000	345.180
4971	Rekstur lofttræstikerfa		300.000	300.000	300.000	300.000
2951	Handavinnuefni	205.360	300.000	94.640	300.000	94.640
4351	Lækna og hjúkrunarþjónusta	2.230	30.000	27.770	30.000	27.770
4414	Reiknuð afnot íþróttamannvirkja	14.652.155	25.118.000	10.465.845	25.118.000	10.465.845
1163	Laun vegna félagsstarfa		7.329.130	7.329.130	7.329.130	7.329.130
1805	Orlofsheimilásjóður	254.899		-254.899		-254.899
2086	Bækur á bókasafn	146.485	200.000	53.515	200.000	53.515
2112	Matvæli - mótuneyti nemenda/annarra	2.267.608	3.184.726	917.118	3.184.726	917.118
2120	Kaffivörur	1.079.565	700.000	-379.565	700.000	-379.565
2853	Ýmis búnaður	108.723		-108.723		-108.723
2912	Lyf og hjúkrunarvörur	3.597	5.000	1.403	5.000	1.403
1804	Starfsmenntunarsjóður	2.738.783		-2.738.783		-2.738.783
2011	Pappír, prentun og rítföng	672.099	1.400.000	727.901	1.400.000	727.901
2090	Aðrar rekstrarvörur		388.000	388.000	388.000	388.000
4210	Ferðakostnaður	27.000		-27.000		-27.000
4342	Aðkeypt önnur sérfræðiþjónusta m. vsk		473.000	473.000	473.000	473.000
4923	Námskeiðs- og ráðstefnugjöld	231.300		-231.300		-231.300
4944	Önnur þjónustugjöld	440		-440		-440
4950	Aðkeypt ræsting (endurkr. vsk)	9.158.588	13.490.880	4.332.292	13.490.880	4.332.292
4972	Þjónustugjöld v. Lyftu	70.292	150.000	79.708	150.000	79.708
0901	Aðrar tekjur	-1.402.500		1.402.500		1.402.500
1141	Föst laun kennara	114.233.960	194.003.219	79.769.259	194.003.219	79.769.259
1807	Fjölskyldu og styrktarsjóður	431.202		-431.202		-431.202
2953	Föndurefni	36.220	10.000	-26.220	10.000	-26.220
2957	Námsgagnakaup	182.008	200.000	17.992	200.000	17.992

Grunnskólar

Dags: 31.7.2014

4013	Þjónustugjöld v. Hugbúnaðar/tölvu	860.520	352.000	⚠	-508.520	352.000	-508.520
4977	Viðhald húsnæðis vinnu (100% endurkr. vsk)	38.070		⚠	-38.070		-38.070
1162	Laun vegna forfallakennslu	5.928.820	8.057.840	⚠	2.129.020	8.057.840	2.129.020
2034	Rent a prent	1.091.806	2.424.000	⚠	1.332.194	2.424.000	1.332.194
4343	Aðkeypt önnur sérfræðiþjónusta án vsk	186.430	99.000	⚠	-87.430	99.000	-87.430
4492	Áhald- og verkfæraleiga	13.906		⚠	-13.906		-13.906
2930	Ýmsar viðhaldsvörur		100.000	⚠		100.000	100.000
4222	Dagpeningar erlendis	973.627		⚠	-973.627		-973.627
4925	Gestamóttökur, risna	137.118		⚠	-137.118		-137.118
4933	Símenntunarsjóður		305.000	⚠	305.000	305.000	305.000
4990	Önnur þjónustukaup	122.542		⚠	-122.542		-122.542
1121	Föst yfirvinna+ orlof	4.394.881		⚠	-4.394.881		-4.394.881
1131	33% álag	2.485		⚠	-2.485		-2.485
1164	Laun vegna veikinda	361.120		⚠	-361.120		-361.120
2521	Heitt vatn	1.389.543	2.268.240	⚠	878.697	2.268.240	878.697
4011	Sími	278.799	525.000	⚠	246.201	525.000	246.201
4116	Starfsmannabifreiðar - akstursbók	250.908	270.000	⚠	19.092	270.000	19.092
4411	Innri húsaleiga	64.097.516	108.786.000	⚠	44.688.484	108.786.000	44.688.484
4921	Fundir og ráðstefnur	16.370		⚠	-16.370		-16.370

Grunnskólar

Dags: 31.7.2014

04-218 Hraunvallaskóli

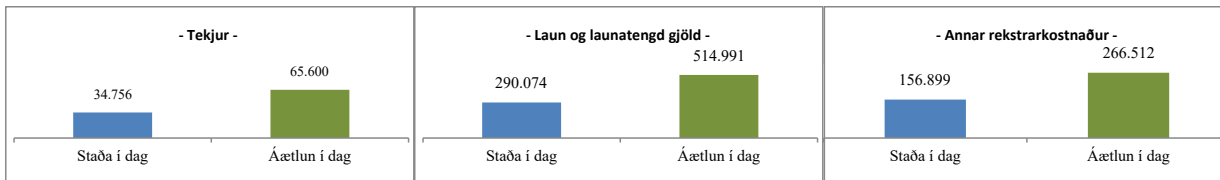

Lykill	Heiti	Staða í dag	Áætlun í dag	Mismunur	Áætlun ársins	Eftirstöðvar
	Tekjur	-34.755.767	-65.600.000	-30.844.233	-65.600.000	
	Laun og launatengd gjöld	290.073.724	514.990.676	224.916.952	514.990.676	
	Annar rekstrarkostnaður	156.899.008	266.511.973	109.612.965	266.511.973	10.653.287
04-218	Hraunvallaskóli	412.216.965	715.902.649	303.685.684	715.902.649	10.653.287
1163	Laun vegna félagsstarfa		12.693.740		12.693.740	12.693.740
1164	Laun vegna veikinda	3.040.453	1.000.000	-2.040.453	1.000.000	-2.040.453
1805	Orlofsheimilásjóður	389.556		-389.556		-389.556
2090	Aðrar rekstrarvörur		100.000		100.000	100.000
2990	Önnur vörukaup	85.543	200.000	114.457	200.000	114.457
0737	Reiknuð afnot íBH íþr.mannavirkja	-7.466.669	-12.800.000	-5.333.331	-12.800.000	-5.333.331
1801	Tryggingagjald	19.980.920		-19.980.920		-19.980.920
1806	Endurhæfingarsjóður	139.857		-139.857		-139.857
2114	Heimilisfræðaeftirbýtur	341.165	650.000	308.835	650.000	308.835
2120	Kaffivörur	661.919	500.000	-161.919	500.000	-161.919
2511	Rafmagn	2.515.849	6.267.040	3.751.191	6.267.040	3.751.191
2853	Ýmis búnaður	131.989		-131.989		-131.989
2953	Föndurefni	55.442	150.000	94.558	150.000	94.558
2957	Námsgagnakaup	399.411	150.000	-249.411	150.000	-249.411
4122	Aðkeyptur vörubíla og sendiakstur	14.000		-14.000		-14.000
4342	Aðkeypt önnur sérfræðipjónusta m. vsk		250.000		250.000	250.000
4413	Reiknuð afnot sundlauga	3.850.000	6.600.000	2.750.000	6.600.000	2.750.000
4972	Þjónustugjöld v. Lyftu	45.500	150.000	104.500	150.000	104.500
4995	Tjónabætur	12.000		-12.000		-12.000
0901	Aðrar tekjur	-1.844.573		1.844.573		1.844.573
1141	Föst laun kennara	162.868.659	296.928.454	134.059.795	296.928.454	134.059.795
1142	Yfirvinna kennara	16.778.265	32.828.995	16.050.730	32.828.995	16.050.730
1149	Laun stuðningsfulltrúa	1.881.508	12.200.000	10.318.492	12.200.000	10.318.492
1191	Nefnda og stjórnarlausn	40.104		-40.104		-40.104
1802	Lífeyrissjóðsgjöld	30.360.753		-30.360.753		-30.360.753
1891	Launatengd gjöld kennara		94.176.533		94.176.533	94.176.533
2952	Myndmenntaeftirbýtur	152.979	300.000	147.021	300.000	147.021
4111	Leigubifreiðar	11.146		-11.146		-11.146
4912	Póstburðargjöld	6.211		-6.211		-6.211
4942	Þjónustugjöld banka	1.430		-1.430		-1.430
4950	Aðkeypt ræsting (endurkr. vsk)	16.765.718	21.170.240	4.404.522	21.170.240	4.404.522
4964	Viðhald lóða vegna efni og tæki		250.000		250.000	250.000
4011	Sími	355.214	800.000	444.786	800.000	444.786
4351	Lækna og hjúkrunarþjónusta	22.780	120.000	97.220	120.000	97.220
4982	Bæjarvinnan	3.785		-3.785		-3.785
1803	Sjúkra- og orlofsgjöld	2.576.227		-2.576.227		-2.576.227
1804	Starfsmenntunarsjóður	3.837.480		-3.837.480		-3.837.480
1807	Fjölskyldu og styrktarsjóður	613.414		-613.414		-613.414
2112	Matvæli - mótuneyti nemenda/annarra	26.063.754	39.000.000	12.936.246	39.000.000	12.936.246
2810	Húsbúnaður	1.695.955		-1.695.955		-1.695.955
2910	Ræstingarvörur	542.611	400.000	-142.611	400.000	-142.611
2911	Hreinlætisvörur	146.755	25.000	-121.755	25.000	-121.755
2930	Ýmsar viðhaldsvörur		50.000		50.000	50.000
4012	Netþjónusta	676.386	1.147.000	470.614	1.147.000	470.614
4926	Gjafir	85.209		-85.209		-85.209
2086	Bækur á bókasafn	211.148	400.000	188.852	400.000	188.852
2912	Lyf og hjúkrunarvörur	19.793	10.000	-9.793	10.000	-9.793
4116	Starfsmannabifreiðar - akstursbók	272.808		-272.808		-272.808
4222	Dagpeningar erlendis	95.236		-95.236		-95.236
4231	Dvalarkostnaður innanlands	192.600		-192.600		-192.600
4345	Aðkeypt kennslþjónusta	95.840		-95.840		-95.840
4790	Sjálfsábyrgð og skaðabætur	125.000		-125.000		-125.000
4971	Rekstur lofttræstikerfa		400.000		400.000	400.000
0251	Fæðisgjöld	-17.977.856	-40.000.000	-22.022.144	-40.000.000	-22.022.144
0735	Reiknuð afnot skóla v. íþróttamannvirkja	-7.466.669	-12.800.000	-5.333.331	-12.800.000	-5.333.331
1110	Mánaðarlaun	39.713.852	52.231.000	12.517.148	52.231.000	12.517.148
2020	Bækur og áskrift	88.764	516.000	427.236	516.000	427.236
2034	Rent a prent	1.853.996	3.000.000	1.146.004	3.000.000	1.146.004
2820	Kennslubúnaður og hljóðfæri	44.839		-44.839		-44.839
2955	Ýmis kennslugögn	381.175	700.000	318.825	700.000	318.825

Grunnskólar

Dags: 31.7.2014

4113	Hópfreiðabifreiðar	555.150		?	-555.150		-555.150
4343	Aðkeypt önnur sérfræðiþjónusta án vsk	149.600	550.000	?	400.400	550.000	400.400
4411	Innri húsaleiga	84.210.609	160.598.533	?	76.387.924	160.598.533	76.387.924
4923	Námskeiða- og ráðstefnugjöld	285.600		?	-285.600		-285.600
4933	Símenntunarsjóður		405.000	?	405.000	405.000	405.000
1121	Föst yfirvinna+ orlof	4.577.774		?	-4.577.774		-4.577.774
1808	Launatengd gjöld v. veikinda (bakfærsla)	-608.092		?	608.092		608.092
1809	Mannauðssjóður	44.697		?	-44.697		-44.697
1890	Launatengd gjöld	608.092		?	-608.092		-608.092
2011	Pappír, prentun og ritföng	662.334	1.300.000	?	637.666	1.300.000	637.666
4951	Sorphirða (endurkr. vsk)	417.968	919.000	?	501.032	919.000	501.032
4962	Viðhald fasteigna (ekki endurgr. vsk)	338.888	650.000	?	311.112	650.000	311.112
4973	Rekstur öryggiskerfa	119.810	515.240	?	395.430	515.240	395.430
4990	Önnur þjónustukaup	2.638		?	-2.638		-2.638
5122	Heilbrigðiseftirlitsgjald	80.400	92.000	?	11.600	92.000	11.600
1162	Laun vegna forfallakennslu	3.720.003	12.931.954	?	9.211.951	12.931.954	9.211.951
1907	Matarkostnaður	-489.798		?	489.798		489.798
2521	Heitt vatn	2.331.563	3.507.920	?	1.176.357	3.507.920	1.176.357
2822	Leikföng og tómstundatæki	6.500	100.000	?	93.500	100.000	93.500
2950	Efni til smíða	394.252	650.000	?	255.748	650.000	255.748
2951	Handavinnuefni	190.864	650.000	?	459.136	650.000	459.136
4013	Þjónustugjöld v. Hugbúnaðar/tölvu	942.104	35.000	?	-907.104	35.000	-907.104
4117	Bílfreiðastyrkir		134.000	?	134.000	134.000	134.000
4414	Reiknuð afnot íþróttamannvirkja	7.466.669	12.800.000	?	5.333.331	12.800.000	5.333.331
4960	Viðhald áhaldna og búnaðar	710.909	300.000	?	-410.909	300.000	-410.909
9510	Afskriftir á kröfum	9.200		?	-9.200		-9.200

Grunnskólar

Dags: 31.7.2014

04-231 Íþróttahús Lækjarskóla

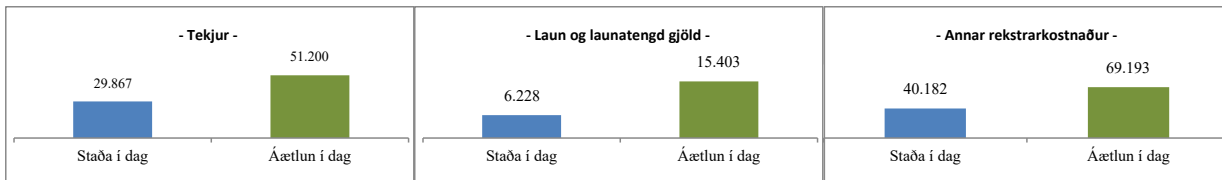

Lykill	Heiti	Staða í dag	Áætlun í dag	Mismunur	Áætlun ársins	Eftirstöðvar
	Tekjur	-29.866.669	-51.200.000	-21.333.331	-51.200.000	
	Laun og launatengd gjöld	6.227.638	15.403.345	9.175.707	15.403.345	
	Annar rekstrarkostnaður	40.182.057	69.192.936	29.010.879	69.192.936	7.025.611
04-231	Íþróttahús Lækjarskóla	16.543.026	33.396.281	16.853.255	33.396.281	7.025.611
1110	Mánaðarlaun	4.354.766	11.397.242	7.042.476	11.397.242	7.042.476
1807	Fjölskyldu og styrktarsjóður	16.865		-16.865		-16.865
2911	Hreinlætisvörur		170.000	170.000	170.000	170.000
4412	Húsaleiga	12.612.238	12.852.000	239.762	12.852.000	239.762
1804	Starfsmenntunarsjóður	15.818	305.125	289.307	305.125	289.307
1805	Orlofsheimilásjóður	22.488		-22.488		-22.488
2521	Heitt vatn	1.484.659	2.706.080	1.221.421	2.706.080	1.221.421
2940	Efni ýmislegt	69.939		-69.939		-69.939
0735	Reiknuð afnot skóla v. íþróttamannvirkja	-29.866.669	-51.200.000	-21.333.331	-51.200.000	-21.333.331
2120	Kaffivörur	24.674		-24.674		-24.674
1806	Endurhæfingarsjóður	2.925		-2.925		-2.925
4962	Viðhald fasteigna (ekki endurgr. vsk)	7.073		-7.073		-7.073
1802	Lífeyrissjóðsgjöld	696.112	1.638.143	942.031	1.638.143	942.031
1809	Mannauðssjóður	6.744		-6.744		-6.744
4411	Innri húsaleiga	24.153.758	50.400.000	26.246.242	50.400.000	26.246.242
4971	Rekstur lofttræstikerfa	28.836	200.000	171.164	200.000	171.164
4973	Rekstur öryggiskerfa	38.993	154.936	115.943	154.936	115.943
1121	Föst yfirvinna+ orlof	617.486	992.000	374.514	992.000	374.514
1801	Tryggingagjald	430.235	1.070.835	640.600	1.070.835	640.600
1803	Sjúkra- og orlofsgjöld	64.199		-64.199		-64.199
2955	Ýmis kennslugögn	155.283		-155.283		-155.283
2990	Önnur vörukaup		50.000	50.000	50.000	50.000
4972	Þjónustugjöld v. Lyftu	74.052	140.000	65.948	140.000	65.948
2511	Rafmagn	1.250.763	2.519.920	1.269.157	2.519.920	1.269.157
2910	Ræstingarvörur	127.981		-127.981		-127.981
5122	Heilbrigðiseftirlitsgjald	133.200		-133.200		-133.200
4011	Sími	20.608		-20.608		-20.608

04-219 Hjalli grunnskóli

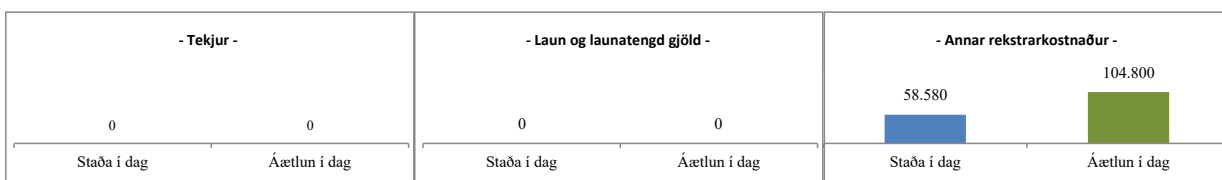

Lykill	Heiti	Staða í dag	Áætlun í dag	Mismunur	Áætlun ársins	Eftirstöðvar
	Tekjur					
	Laun og launatengd gjöld					
	Annar rekstrarkostnaður	58.580.499	104.800.000	46.219.501	104.800.000	47.871.501
04-219	Hjalli grunnskóli	58.580.499	104.800.000	46.219.501	104.800.000	47.871.501
2521	Heitt vatn	10.480		-10.480		-10.480
4345	Aðkeypt kennslubjónusta	56.918.019	104.800.000	47.881.981	104.800.000	47.881.981
4346	Aðkeypt sérkennslubjónusta	1.652.000		-1.652.000		-1.652.000

Grunnskólar

Dags: 31.7.2014

04-232 Íþróttahús Víðistaðaskóla

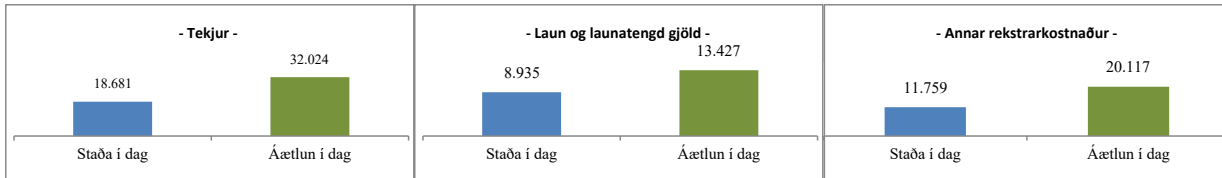

Lykill	Heiti	Staða í dag	Áætlun í dag	Mismunur	Áætlun ársins	Eftirstöðvar
	Tekjur	-18.680.662	-32.024.000	-13.343.338	-32.024.000	
	Laun og launatengd gjöld	8.934.896	13.427.180	4.492.284	13.427.180	
	Annar rekstrarkostnaður	11.759.392	20.117.200	8.357.808	20.117.200	-868.102
04-232	Íþróttahús Víðistaðaskóla	2.013.626	1.520.380	-493.246	1.520.380	-868.102
0737	Reiknuð afnot íBH íþr.mannavirkja	-7.093.331	-12.160.000	-5.066.669	-12.160.000	-5.066.669
1110	Mánaðarlaun	5.540.152	9.738.719	4.198.567	9.738.719	4.198.567
1121	Föst yfirvinna+ orlof	1.232.191	929.586	-302.605	929.586	-302.605
1803	Sjúkra- og orlofsgjöld	91.408		-91.408		-91.408
1807	Fjölskyldu og styrktarsjóður	24.872		-24.872		-24.872
1809	Mannauðssjóður	9.949		-9.949		-9.949
1131	33% álag	445.381	316.134	-129.247	316.134	-129.247
1802	Lífeyrissjóðsgjöld	913.336	1.221.870	308.534	1.221.870	308.534
1890	Launatengd gjöld		270.000	270.000	270.000	270.000
4972	Þjónustugjöld v. Lyftu	19.635	140.000	120.365	140.000	120.365
2911	Hreinlætisvörur	11.781	170.000	158.219	170.000	158.219
4973	Rekstur öryggiskerfa		80.000	80.000	80.000	80.000
4977	Viðhald húsnæðis vinna (100% endurkr. vsk)					
2521	Heitt vatn	345.138	603.200	258.062	603.200	258.062
2853	Ýmis búnaður	4.760		-4.760		-4.760
1801	Tryggingagjald	617.150	950.871	333.721	950.871	333.721
1804	Starfsmenntunarsjóður	22.985		-22.985		-22.985
4411	Innri húsaleiga	11.126.500	19.074.000	7.947.500	19.074.000	7.947.500
1805	Orlofsheimilásjóður	33.160		-33.160		-33.160
2990	Önnur vörukaup		50.000	50.000	50.000	50.000
4960	Viðhald áhaldna og búnaðar	26.983		-26.983		-26.983
0735	Reiknuð afnot skóla v. íþróttamannvirkja	-11.587.331	-19.864.000	-8.276.669	-19.864.000	-8.276.669
1806	Endurhæfingarsjóður	4.312		-4.312		-4.312
2910	Ræstingarvörur	49.226		-49.226		-49.226
4962	Viðhald fasteigna (ekki endurgr. vsk)	175.369		-175.369		-175.369

Grunnskólar

Dags: 31.7.2014

04-235 Íþróttahús Setbergsskóla

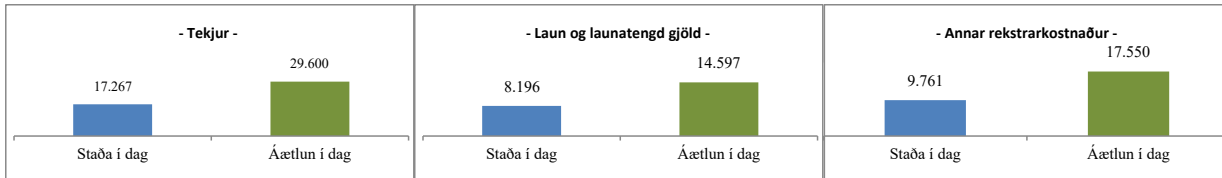

Lykill	Heiti	Staða í dag	Áætlun í dag	Mismunur	Áætlun ársins	Eftirstöðvar
	Tekjur	-17.266.669	-29.600.000	-12.333.331	-29.600.000	
	Laun og launatengd gjöld	8.195.671	14.597.000	6.401.329	14.597.000	
	Annar rekstrarkostnaður	9.760.789	17.550.480	7.789.691	17.550.480	-858.192
04-235	Íþróttahús Setbergsskóla	689.791	2.547.480	1.857.689	2.547.480	-858.192
4973	Rekstur öryggiskerfa	117.437	160.000	42.563	160.000	42.563
1121	Föst yfirvinna+ orlof	900.755		-900.755		-900.755
4971	Rekstur loftræstikerfa		200.000	200.000	200.000	200.000
2911	Hreinlætisvörur		250.000	250.000	250.000	250.000
4962	Viðhald fasteigna (ekki endurgr. vsk)	14.558		-14.558		-14.558
1802	Lífeyrissjóðsgjöld	865.470	1.520.000	654.530	1.520.000	654.530
1806	Endurhæfingarsjóður	4.083		-4.083		-4.083
2521	Heitt vatn	428.977	1.026.480	597.503	1.026.480	597.503
4960	Viðhald áhaldna og búnaðar	26.333		-26.333		-26.333
5914	Leyfisgjald heilbrigðiseftirl.		35.000	35.000	35.000	35.000
2090	Aðrar rekstrarvörur		33.000	33.000	33.000	33.000
0735	Reiknuð afnot skóla v. íþróttamannvirkja	-9.800.000	-16.800.000	-7.000.000	-16.800.000	-7.000.000
1110	Mánaðarlaun	5.374.961	10.500.000	5.125.039	10.500.000	5.125.039
1801	Tryggingagjald	566.180	1.150.000	583.820	1.150.000	583.820
1803	Sjúkra- og orlofsgjöld	80.447		-80.447		-80.447
1805	Orlofsheimilásjóður	31.411		-31.411		-31.411
1807	Fjölskyldu og styrktarsjóður	23.558		-23.558		-23.558
1890	Launatengd gjöld		288.000	288.000	288.000	288.000
4411	Innri húsaleiga	9.103.500	15.606.000	6.502.500	15.606.000	6.502.500
0737	Reiknuð afnot IBH íþr.mannvirkja	-7.466.669	-12.800.000	-5.333.331	-12.800.000	-5.333.331
1804	Starfsmenntunarsjóður	21.041		-21.041		-21.041
4972	Þjónustugjöld v. Lyftu	23.170	140.000	116.830	140.000	116.830
1131	33% álag	318.343	1.139.000	820.657	1.139.000	820.657
1809	Mannauðssjóður	9.422		-9.422		-9.422
2910	Ræstingarvörur	46.814	100.000	53.186	100.000	53.186

04-236 Íþróttahús Hraunvallaskóli

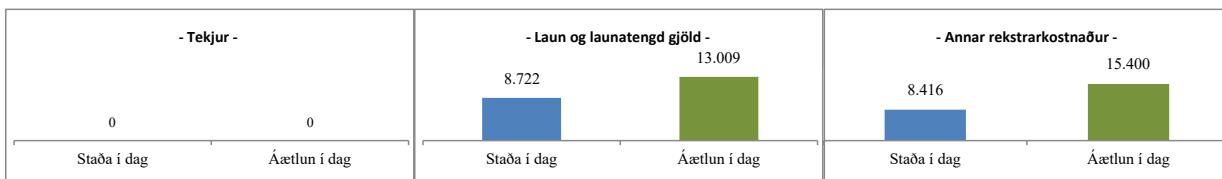

Lykill	Heiti	Staða í dag	Áætlun í dag	Mismunur	Áætlun ársins	Eftirstöðvar
	Tekjur					
	Laun og launatengd gjöld	8.722.420	13.009.000	4.286.580	13.009.000	
	Annar rekstrarkostnaður	8.415.750	15.400.440	6.984.690	15.400.440	5.170.573
04-236	Íþróttahús Hraunvallaskóli	17.138.170	28.409.440	11.271.270	28.409.440	5.170.573
1131	33% álag	340.414	1.129.000	788.586	1.129.000	788.586
1110	Mánaðarlaun	4.860.013	9.242.000	4.381.987	9.242.000	4.381.987
1809	Mannauðssjóður	10.931		-10.931		-10.931
1801	Tryggingagjald	604.163	1.015.000	410.837	1.015.000	410.837
1802	Lífeyrissjóðsgjöld	847.607	1.362.000	514.393	1.362.000	514.393
1807	Fjölskyldu og styrktarsjóður	27.333		-27.333		-27.333
1803	Sjúkra- og orlofsgjöld	73.942		-73.942		-73.942
1804	Starfsmenntunarsjóður	21.927		-21.927		-21.927
2521	Heitt vatn		973.440	973.440	973.440	973.440
1806	Endurhæfingarsjóður	4.738		-4.738		-4.738
1890	Launatengd gjöld		261.000	261.000	261.000	261.000
1121	Föst yfirvinna+ orlof	1.911.944		-1.911.944		-1.911.944
1805	Orlofsheimilásjóður	36.442		-36.442		-36.442
1907	Matarkostnaður	-17.034		17.034		17.034
4411	Innri húsaleiga	8.415.750	14.427.000	6.011.250	14.427.000	6.011.250

Hafnarfjörður

Deild No	Deild Heiti	Málaflokkur	Mfl. No
04-001	Fræðsluráð	Skólaskrifstofa og sérfræðiþj	4A
04-002	Skólaskrifstofa	Skólaskrifstofa og sérfræðiþj	4A
04-005	PMT foreldrafærni	Skólaskrifstofa og sérfræðiþj	4A
04-006	Sérfræðiþjónusta	Skólaskrifstofa og sérfræðiþj	4A
04-110	Leikskólar, sameiginlegt	Leikskólar	4L
04-111	Álfaberg	Leikskólar	4L
04-112	Norðurberg	Leikskólar	4L
04-113	Arnarberg	Leikskólar	4L
04-114	Brekkuhvammur	Leikskólar	4L
04-115	Víðivellir	Leikskólar	4L
04-116	Hvammur	Leikskólar	4L
04-117	Hjalli (Garðavellir)	Leikskólar	4L
04-118	Hlíðarberg	Leikskólar	4L
04-119	Vesturkot	Leikskólar	4L
04-120	Brekkuhvammur	Leikskólar	4L
04-121	Hlíðarendi	Leikskólar	4L
04-122	Hörðuvellir	Leikskólar	4L
04-123	Álfasteinn	Leikskólar	4L
04-124	Tjarnarás	Leikskólar	4L
04-125	Stekkjars	Leikskólar	4L
04-126	Hraunvallaskóli leikskóli	Leikskólar	4L
04-127	Hamravellir	Leikskólar	4L
04-128	Leikskólinn Bjarmi	Leikskólar	4L
04-129	5 ára deild Hvaleyarskóla	Leikskólar	4L
04-161	Leikskólavist utan Hfj	Leikskólar	4L
04-171	Dagforeldrar	Leikskólar	4L
04-201	Grunnskólar, sameiginlegt	Grunnskólar	4G
04-211	Lækjarskóli	Grunnskólar	4G
04-212	Öldutúnsskóli	Grunnskólar	4G
04-213	Víðistaðaskóli	Grunnskólar	4G
04-214	Engidalsskóli	Grunnskólar	4G
04-215	Setbergsskóli	Grunnskólar	4G
04-216	Áslandsskóli	Grunnskólar	4G
04-217	Hvaleyarskóli	Grunnskólar	4G
04-218	Hraunvallaskóli	Grunnskólar	4G
04-219	Hjalli grunnskóli	Grunnskólar	4G
04-231	Íþróttahús Lækjarskóla	Grunnskólar	4G
04-232	Íþróttahús Víðistaðaskóla	Grunnskólar	4G
04-235	Íþróttahús Setbergsskóla	Grunnskólar	4G
04-236	Íþróttahús Hraunvallaskóli	Grunnskólar	4G
04-311	Heilsdagsskóli Lækjarskóla	Grunnskólar	4G
04-312	Heilsdagsskóli Öldutúnsskóla	Grunnskólar	4G
04-313	Heilsdagsskóli Víðistaðaskóla	Grunnskólar	4G
04-314	Heilsdagsskóli Engidalsskóla	Grunnskólar	4G
04-315	Heilsdagsskóli Setbergsskóla	Grunnskólar	4G
04-316	Heilsdagsskóli Áslandsskóla	Grunnskólar	4G
04-317	Heilsdagsskóli Hvaleyarskóla	Grunnskólar	4G
04-318	Heilsdagsskóli Hraunvallaskóla	Grunnskólar	4G
04-511	Tónlistarskólinn	Tónlistarskólar	4T
04-514	Tónkvísl	Tónlistarskólar	4T
04-515	Tónlistark. utan lögh.	Tónlistarskólar	4T
04-519	Lúðrasveit Víðistaðaskóla	Tónlistarskólar	4T
13-611	Tjaldsvæði	Ferðamál	14

13-801	Ferðamál	Ferðamál	14
04-003	Skólabíreið	Skólaskrifstofa og sérfræðipj	4A
04-004	Akstur nemenda (skyldunám)	Skólaskrifstofa og sérfræðipj	4A
04-237	Sameiginlegir liðir	Skólaskrifstofa og sérfræðipj	4A





Hafnarfjörður

Innlestur úr bókhaldskerfi

Lykill

00-007-0142	0142	Framlag v/sérþarfa fatlaðra	007
02-010-1803	1803	Sjúkra- og orlofsgjöld	010
02-010-4921	4921	Fundur og ráðstefnur	010
02-010-4942	4942	Þjónustugjöld banka	010
02-020-4912	4912	Póstburðargjöld	020
02-020-4960	4960	Viðhald áhalda og búnaðar	020
02-101-4117	4117	Bifreiðastyrkir	101
02-105-1803	1803	Sjúkra- og orlofsgjöld	105
02-301-1807	1807	Fjölskyldu og styrktarsjóður	301
02-301-1890	1890	Launatengd gjöld	301
02-301-4117	4117	Bifreiðastyrkir	301
02-301-4221	4221	Dagpeningar	301
02-401-1801	1801	Tryggingagjald	401
02-402-1121	1121	Föst yfirvinna+ orlof	402
02-402-2511	2511	Rafmagn	402
02-402-4950	4950	Aðkeypt ræsting (endurkr. vsk)	402
02-402-4990	4990	Önnur þjónustukaup	402
02-403-2011	2011	Pappír, prentun og ritföng	403
02-407-5122	5122	Heilbrigðiseftirlitsgjald	407
02-501-1110	1110	Mánaðarlaun	501
02-501-1516	1516	Áfallið orlof	501
02-503-0901	0901	Aðrar tekjur	503
02-503-1110	1110	Mánaðarlaun	503
02-503-1516	1516	Áfallið orlof	503
02-503-1806	1806	Endurhæfingarsjóður	503
02-503-9121	9121	Vistgjöld	503
02-504-1804	1804	Starfsmenntunarsjóður	504
02-507-1121	1121	Föst yfirvinna+ orlof	507
02-507-1804	1804	Starfsmenntunarsjóður	507
00-006-0090	0090	Fasteignagjöld álagning ársins	006
00-008-0091	0091	Breytingar innan ársins	008
02-020-1802	1802	Lífeyrissjóðsgjöld	020
02-020-1805	1805	Orlofsheimilásjóður	020
02-020-2034	2034	Rent a prent	020
02-020-2810	2810	Húsbúnaður	020
02-101-1806	1806	Endurhæfingarsjóður	101
02-101-1907	1907	Matarkostnaður	101
02-301-1805	1805	Orlofsheimilásjóður	301
02-302-2120	2120	Kaffivörur	302
02-302-4112	4112	Bílaleigubifreiðar	302
02-303-9121	9121	Vistgjöld	303
02-401-1121	1121	Föst yfirvinna+ orlof	401
02-401-1805	1805	Orlofsheimilásjóður	401
02-401-4221	4221	Dagpeningar	401
02-402-0901	0901	Aðrar tekjur	402
02-402-1801	1801	Tryggingagjald	402
02-402-2912	2912	Lyf og hjúkrunarvörur	402
02-402-4012	4012	Netþjónusta	402
02-402-4942	4942	Þjónustugjöld banka	402
02-402-4962	4962	Viðhald fasteigna (ekki endurgr. vsk)	402
02-403-1802	1802	Lífeyrissjóðsgjöld	403
02-403-1803	1803	Sjúkra- og orlofsgjöld	403
02-403-1890	1890	Launatengd gjöld	403

Lykill			
02-407-1110	1110	Mánaðarlaun	407
02-407-1807	1807	Fjölskyldu og styrktarsjóður	407
02-407-1906	1906	Kaffikostnaður	407
02-407-2112	2112	Matvæli - mötuneyti nemenda/annarra	407
02-507-1907	1907	Matarkostnaður	507
02-507-2011	2011	Pappír, prentun og ritföng	507
02-507-2810	2810	Húsbúnaður	507
02-507-4012	4012	Netþjónusta	507
02-507-4973	4973	Rekstur öryggiskerfa	507
02-561-1121	1121	Föst yfirvinna+ orlof	561
02-561-1164	1164	Laun vegna veikinda	561
02-561-1808	1808	Launatengd gjöld v. veikinda (bakfærsla)	561
02-561-4111	4111	Leigubifreiðar	561
02-561-4923	4923	Námskeiðs- og ráðstefnugjöld	561
02-562-1801	1801	Tryggingagjald	562
02-564-1802	1802	Lífeyrissjóðsgjöld	564
02-565-1110	1110	Mánaðarlaun	565
02-565-1131	1131	33% álag	565
02-565-1516	1516	Áfallið orlof	565
02-565-4011	4011	Sími	565
02-565-4012	4012	Netþjónusta	565
02-565-4116	4116	Starfsmannabifreiðar - akstursbók	565
02-566-1133	1133	55% álag	566
02-566-1809	1809	Mannauðssjóður	566
02-567-1803	1803	Sjúkra- og orlofsgjöld	567
02-567-1805	1805	Orlofsheimilasjóður	567
02-567-4011	4011	Sími	567
02-567-5914	5914	Leyfisgjald heilbrigðiseftirl.	567
02-568-1121	1121	Föst yfirvinna+ orlof	568
02-571-1110	1110	Mánaðarlaun	571
02-571-2990	2990	Önnur vörukaup	571
02-571-4012	4012	Netþjónusta	571
02-571-4116	4116	Starfsmannabifreiðar - akstursbók	571
02-581-0901	0901	Aðrar tekjur	581
02-407-2120	2120	Kaffivörur	407
02-407-4111	4111	Leigubifreiðar	407
02-407-4351	4351	Lækna og hjúkrunarþjónusta	407
02-501-1802	1802	Lífeyrissjóðsgjöld	501
02-501-1804	1804	Starfsmenntunarsjóður	501
02-501-1805	1805	Orlofsheimilasjóður	501
02-501-4116	4116	Starfsmannabifreiðar - akstursbók	501
02-501-9137	9137	Ýmsir aðrir styrkir	501
02-501-9200	9200	Framlög til byggðasamlaga	501
02-503-1121	1121	Föst yfirvinna+ orlof	503
02-503-1803	1803	Sjúkra- og orlofsgjöld	503
02-503-1804	1804	Starfsmenntunarsjóður	503
02-503-4116	4116	Starfsmannabifreiðar - akstursbók	503
02-503-4343	4343	Aðkeypt önnur sérfræðiþjónusta án vsk	503
02-503-4351	4351	Lækna og hjúkrunarþjónusta	503
02-503-4922	4922	Starfspróun	503
02-503-9150	9150	Málefni fatlaðra	503
02-504-1807	1807	Fjölskyldu og styrktarsjóður	504
02-505-2511	2511	Rafmagn	505
02-507-1803	1803	Sjúkra- og orlofsgjöld	507
02-507-4116	4116	Starfsmannabifreiðar - akstursbók	507
02-507-9137	9137	Ýmsir aðrir styrkir	507
02-561-2112	2112	Matvæli - mötuneyti nemenda/annarra	561
02-561-4116	4116	Starfsmannabifreiðar - akstursbók	561
02-561-4351	4351	Lækna og hjúkrunarþjónusta	561

Lykill			
02-561-4951	4951	Sorphirða (endurkr. vsk)	561
02-561-4977	4977	Viðhald húsnæðis vinna (100% endurkr. vsk)	561
02-562-1133	1133	55% álag	562
02-562-1164	1164	Laun vegna veikinda	562
00-007-0141	0141	Grunnskólaframlag	007
02-010-1806	1806	Endurhæfingarsjóður	010
02-010-4343	4343	Aðkeypt önnur sérfræðiþjónusta án vsk	010
02-020-1807	1807	Fjölskyldu og styrktarsjóður	020
02-020-1890	1890	Launatengd gjöld	020
02-020-4011	4011	Sími	020
02-020-4111	4111	Leigubifreiðar	020
02-020-4394	4394	Aðkeypt vinna sálfræðings	020
02-020-4921	4921	Fundir og ráðstefnur	020
02-101-1801	1801	Tryggingagjald	101
02-101-4351	4351	Lækna og hjúkrunarþjónusta	101
02-101-4394	4394	Aðkeypt vinna sálfræðings	101
02-105-9111	9111	Fjárhagsaðstoð	105
02-105-9113	9113	Niðurgreidd daggjöld	105
02-301-1907	1907	Matarkostnaður	301
02-302-0901	0901	Aðrar tekjur	302
02-302-1110	1110	Mánaðarlaun	302
02-302-1802	1802	Lífeyrissjóðsgjöld	302
02-302-4343	4343	Aðkeypt önnur sérfræðiþjónusta án vsk	302
02-305-5122	5122	Heilbrigðiseftirlitsgjald	305
02-401-1803	1803	Sjúkra- og orlofgjöld	401
02-401-4117	4117	Bifreiðastyrkir	401
02-402-1806	1806	Endurhæfingarsjóður	402
02-402-4345	4345	Aðkeypt kennsluþjónusta	402
02-402-4351	4351	Lækna og hjúkrunarþjónusta	402
02-402-5122	5122	Heilbrigðiseftirlitsgjald	402
02-403-1516	1516	Áfallið orlof	403
02-403-1703	1703	Fæðishlunnindi	403
02-403-2112	2112	Matvæli - mötuneyti nemenda/annarra	403
00-001-0011	0011	Álagning ársins	001
00-001-0021	0021	Staðgreiðsla	001
02-010-1804	1804	Starfsmenntunarsjóður	010
02-020-2090	2090	Aðrar rekstrarvörur	020
02-020-2990	2990	Önnur vörukaup	020
02-020-4117	4117	Bifreiðastyrkir	020
02-020-4342	4342	Aðkeypt önnur sérfræðiþjónusta m. vsk	020
02-020-4351	4351	Lækna og hjúkrunarþjónusta	020
02-020-4923	4923	Námskeiðs- og ráðstefnugjöld	020
02-101-1121	1121	Föst yfirvinna+ orlof	101
02-101-4116	4116	Starfsmannabifreiðar - akstursbók	101
02-103-9118	9118	Sérstakar húsaleigubætur	103
02-104-4343	4343	Aðkeypt önnur sérfræðiþjónusta án vsk	104
02-105-1801	1801	Tryggingagjald	105
02-301-1110	1110	Mánaðarlaun	301
02-301-1804	1804	Starfsmenntunarsjóður	301
02-302-1806	1806	Endurhæfingarsjóður	302
02-302-1807	1807	Fjölskyldu og styrktarsjóður	302
02-302-1890	1890	Launatengd gjöld	302
02-302-4011	4011	Sími	302
02-401-1804	1804	Starfsmenntunarsjóður	401
02-401-1807	1807	Fjölskyldu og styrktarsjóður	401
02-401-4116	4116	Starfsmannabifreiðar - akstursbók	401
02-401-4351	4351	Lækna og hjúkrunarþjónusta	401
02-402-1809	1809	Mannauðssjóður	402
02-402-2090	2090	Aðrar rekstrarvörur	402

Lykill			
02-402-2951	2951	Handavinnuefni	402
02-402-4011	4011	Sími	402
02-402-4117	4117	Bifreiðastyrkir	402
02-403-9510	9510	Afskriftir á kröfum	403
02-407-1801	1801	Tryggingagjald	407
02-407-1809	1809	Mannauðssjóður	407
02-407-4011	4011	Sími	407
02-407-4412	4412	Húsaleiga	407
02-407-4950	4950	Aðkeypt ræsting (endurkr. vsk)	407
02-501-0820	0820	Endurgreiðslur ríkissjóðs	501
02-501-1801	1801	Tryggingagjald	501
02-503-1805	1805	Orlofsheimilasjóður	503
02-503-1809	1809	Mannauðssjóður	503
02-503-1907	1907	Matarkostnaður	503
02-503-4011	4011	Sími	503
02-504-1121	1121	Föst yfirvinna+ orlof	504
02-505-4412	4412	Húsaleiga	505
02-507-4117	4117	Bifreiðastyrkir	507
02-507-4412	4412	Húsaleiga	507
02-561-0901	0901	Aðrar tekjur	561
02-561-1110	1110	Mánaðarlaun	561
02-561-1806	1806	Endurhæfingarsjóður	561
02-561-1807	1807	Fjölskyldu og styrktarsjóður	561
02-561-2990	2990	Önnur vörukaup	561
02-561-5122	5122	Heilbrigðiseftirlitsgjald	561
02-562-1805	1805	Orlofsheimilasjóður	562
02-562-1807	1807	Fjölskyldu og styrktarsjóður	562
02-562-1808	1808	Launatengd gjöld v. veikinda (bakfærsla)	562
02-562-4012	4012	Netþjónusta	562
02-562-4117	4117	Bifreiðastyrkir	562
02-562-5122	5122	Heilbrigðiseftirlitsgjald	562
02-563-1110	1110	Mánaðarlaun	563
02-563-1141	1141	Föst laun kennara	563
02-562-1803	1803	Sjúkra- og orlofsgjöld	562
02-562-1806	1806	Endurhæfingarsjóður	562
02-562-1890	1890	Launatengd gjöld	562
02-562-4116	4116	Starfsmannabifreiðar - akstursbók	562
02-562-4973	4973	Rekstur öryggiskerfa	562
02-563-1790	1790	Fatapeningar	563
02-563-1805	1805	Orlofsheimilasjóður	563
02-563-1890	1890	Launatengd gjöld	563
02-563-2990	2990	Önnur vörukaup	563
02-564-1121	1121	Föst yfirvinna+ orlof	564
02-564-1805	1805	Orlofsheimilasjóður	564
02-564-1809	1809	Mannauðssjóður	564
02-564-5122	5122	Heilbrigðiseftirlitsgjald	564
02-565-1164	1164	Laun vegna veikinda	565
02-565-1790	1790	Fatapeningar	565
02-565-1802	1802	Lífeyrissjóðsgjöld	565
02-565-1803	1803	Sjúkra- og orlofsgjöld	565
02-565-1806	1806	Endurhæfingarsjóður	565
02-565-1807	1807	Fjölskyldu og styrktarsjóður	565
02-565-4411	4411	Innri húsaleiga	565
02-565-4962	4962	Viðhald fasteigna (ekki endurgr. vsk)	565
02-565-5122	5122	Heilbrigðiseftirlitsgjald	565
02-566-0340	0340	Húsaleiga	566
02-566-1516	1516	Áfallið orlof	566
02-566-1802	1802	Lífeyrissjóðsgjöld	566
02-566-1806	1806	Endurhæfingarsjóður	566

Lykill			
02-566-4951	4951	Sorphirða (endurkr. vsk)	566
02-567-0340	0340	Húsaleiga	567
02-567-1806	1806	Endurhæfingarsjóður	567
02-567-4973	4973	Rekstur öryggiskerfa	567
02-402-4411	4411	Innri húsaleiga	402
02-402-4977	4977	Viðhald húsnæðis vinna (100% endurkr. vsk)	402
02-403-1801	1801	Tryggingagjald	403
02-403-4116	4116	Starfsmannabifreiðar - akstursbók	403
02-403-4973	4973	Rekstur öryggiskerfa	403
02-407-1803	1803	Sjúkra- og orlofsgjöld	407
02-407-1805	1805	Orlofsheimilasjóður	407
02-407-2090	2090	Aðrar rekstrarvörur	407
02-407-2511	2511	Rafmagn	407
02-501-1890	1890	Launatengd gjöld	501
02-501-4130	4130	Akstur fatlaðra	501
02-501-4990	4990	Önnur þjónustukaup	501
02-501-9126	9126	Sumarúrræði fyrir fötluð börn	501
02-503-2011	2011	Pappír, prentun og ritföng	503
02-503-4117	4117	Bifreiðastyrkir	503
02-504-1790	1790	Fatapeningar	504
02-504-1805	1805	Orlofsheimilasjóður	504
02-507-1790	1790	Fatapeningar	507
02-507-1805	1805	Orlofsheimilasjóður	507
02-507-4011	4011	Sími	507
02-507-4922	4922	Starfsþróun	507
02-507-4951	4951	Sorphirða (endurkr. vsk)	507
02-561-1133	1133	55% álag	561
02-561-1790	1790	Fatapeningar	561
02-561-1802	1802	Lífeyrissjóðsgjöld	561
02-561-1805	1805	Orlofsheimilasjóður	561
02-561-1809	1809	Mannauðssjóður	561
02-561-2090	2090	Aðrar rekstrarvörur	561
02-561-4411	4411	Innri húsaleiga	561
02-563-1802	1802	Lífeyrissjóðsgjöld	563
02-563-1809	1809	Mannauðssjóður	563
02-563-4012	4012	Netþjónusta	563
02-563-4951	4951	Sorphirða (endurkr. vsk)	563
02-564-1790	1790	Fatapeningar	564
02-564-1801	1801	Tryggingagjald	564
02-564-4011	4011	Sími	564
02-564-4351	4351	Lækna og hjúkrunarþjónusta	564
02-565-4977	4977	Viðhald húsnæðis vinna (100% endurkr. vsk)	565
02-566-1121	1121	Föst yfirvinna+ orlof	566
02-566-1805	1805	Orlofsheimilasjóður	566
02-566-4011	4011	Sími	566
02-566-4012	4012	Netþjónusta	566
02-566-4116	4116	Starfsmannabifreiðar - akstursbók	566
02-567-4116	4116	Starfsmannabifreiðar - akstursbók	567
02-567-4951	4951	Sorphirða (endurkr. vsk)	567
02-568-1516	1516	Áfallið orlof	568
02-568-1807	1807	Fjölskyldu og styrktarsjóður	568
02-571-1121	1121	Föst yfirvinna+ orlof	571
02-571-1516	1516	Áfallið orlof	571
02-571-1803	1803	Sjúkra- og orlofsgjöld	571
02-571-1804	1804	Starfsmenntunarsjóður	571
02-571-2120	2120	Kaffivörur	571
02-571-5122	5122	Heilbrigðiseftirlitsgjald	571
02-581-1806	1806	Endurhæfingarsjóður	581
02-581-4950	4950	Aðkeypt ræsting (endurkr. vsk)	581

Lykill			
02-582-1110	1110	Mánaðarlaun	582
02-582-1907	1907	Matarkostnaður	582
02-582-4116	4116	Starfsmannabifreiðar - akstursbók	582
00-007-0144	0144	Framlag v/nýbúafraeðslu	007
02-020-1804	1804	Starfsmenntunarsjóður	020
02-020-2011	2011	Pappír, prentun og ritföng	020
02-020-2020	2020	Bækur og áskrift	020
02-020-4012	4012	Netþjónusta	020
02-020-4924	4924	Félagsgjöld	020
02-020-4962	4962	Viðhald fasteigna (ekki endurgr. vsk)	020
02-101-1805	1805	Orlofsheimilasjóður	101
02-101-1809	1809	Mannauðssjóður	101
02-101-2090	2090	Aðrar rekstrarvörur	101
02-101-9111	9111	Fjárhagsaðstoð	101
02-103-0821	0821	Endurgreiddar húsaleigubætur	103
02-105-1110	1110	Mánaðarlaun	105
02-105-1802	1802	Lífeyrissjóðsgjöld	105
02-301-4222	4222	Dagpeningar erlendis	301
02-302-1131	1131	33% álag	302
02-302-1801	1801	Tryggingagjald	302
02-401-1907	1907	Matarkostnaður	401
02-401-4222	4222	Dagpeningar erlendis	401
02-402-1890	1890	Launatengd gjöld	402
02-403-0251	0251	Fæðisgjöld	403
02-403-1804	1804	Starfsmenntunarsjóður	403
02-403-1806	1806	Endurhæfingarsjóður	403
02-403-2090	2090	Aðrar rekstrarvörur	403
02-407-0901	0901	Aðrar tekjur	407
02-407-1802	1802	Lífeyrissjóðsgjöld	407
02-407-1806	1806	Endurhæfingarsjóður	407
02-407-4116	4116	Starfsmannabifreiðar - akstursbók	407
02-501-1806	1806	Endurhæfingarsjóður	501
00-001-0061	0061	Breytingar	001
00-006-0091	0091	Breytingar innan ársins	006
00-007-0146	0146	Framlag v. tónlistarnáms	007
02-020-1110	1110	Mánaðarlaun	020
02-020-1803	1803	Sjúkra- og orlofgjöld	020
02-020-1906	1906	Kaffikostnaður	020
02-020-2120	2120	Kaffivörur	020
02-020-4116	4116	Starfsmannabifreiðar - akstursbók	020
02-020-4210	4210	Ferðakostnaður	020
02-020-4343	4343	Aðkeypt önnur sérfræðipjónusta án vsk	020
02-020-4990	4990	Önnur þjónustukaup	020
02-301-1191	1191	Nefnda og stjórnarlaun	301
02-301-1806	1806	Endurhæfingarsjóður	301
02-302-4116	4116	Starfsmannabifreiðar - akstursbók	302
02-302-4349	4349	Landupplýsingakerfi	302
02-401-1110	1110	Mánaðarlaun	401
02-401-1802	1802	Lífeyrissjóðsgjöld	401
02-401-1890	1890	Launatengd gjöld	401
02-402-2112	2112	Matvæli - mótuneyti nemenda/annarra	402
02-402-2120	2120	Kaffivörur	402
02-403-0253	0253	Tekjur vegna heimilshjálpar	403
02-403-1110	1110	Mánaðarlaun	403
02-403-1805	1805	Orlofsheimilasjóður	403
02-403-1908	1908	Vinnufatnaður	403
02-403-2911	2911	Hreinlætisvörur	403
02-403-4117	4117	Bifreiðastyrkir	403
02-403-4351	4351	Lækna og hjúkrunarþjónusta	403

Lykill			
02-405-9200	9200	Framlög til byggðasamlaga	405
02-561-4960	4960	Viðhald áhalda og búnaðar	561
02-561-4973	4973	Rekstur öryggiskerfa	561
02-562-1110	1110	Mánaðarlaun	562
02-563-1801	1801	Tryggingagjald	563
02-563-1804	1804	Starfsmenntunarsjóður	563
02-563-1806	1806	Endurhæfingarsjóður	563
02-563-1807	1807	Fjölskyldu og styrktarsjóður	563
02-564-1806	1806	Endurhæfingarsjóður	564
02-564-1807	1807	Fjölskyldu og styrktarsjóður	564
02-564-1890	1890	Launatengd gjöld	564
02-564-4112	4112	Bílaleigubifreiðar	564
02-565-4111	4111	Leigubifreiðar	565
02-566-0901	0901	Aðrar tekjur	566
02-566-4351	4351	Lækna og hjúkrunarþjónusta	566
02-567-1110	1110	Mánaðarlaun	567
02-567-1804	1804	Starfsmenntunarsjóður	567
02-567-1809	1809	Mannauðssjóður	567
02-567-2112	2112	Matvæli - mötuneyti nemenda/annarra	567
02-567-4012	4012	Netþjónusta	567
02-568-0340	0340	Húsaleiga	568
02-568-1801	1801	Tryggingagjald	568
02-568-1804	1804	Starfsmenntunarsjóður	568
02-568-4111	4111	Leigubifreiðar	568
02-568-5122	5122	Heilbrigðiseftirlitsgjald	568
02-571-1809	1809	Mannauðssjóður	571
02-571-2521	2521	Heitt vatn	571
02-571-4021	4021	Afnotagjöld af búnaði	571
02-571-4398	4398	Önnur þjónustukaup	571
02-581-1805	1805	Orlofsheimilásjóður	581
02-504-1802	1802	Lífeyrissjóðsgjöld	504
02-504-1809	1809	Mannauðssjóður	504
02-504-4351	4351	Lækna og hjúkrunarþjónusta	504
02-507-1110	1110	Mánaðarlaun	507
02-507-1801	1801	Tryggingagjald	507
02-507-1809	1809	Mannauðssjóður	507
02-507-2990	2990	Önnur vörukaup	507
02-562-1804	1804	Starfsmenntunarsjóður	562
02-562-4111	4111	Leigubifreiðar	562
02-562-4411	4411	Innri húsaleiga	562
02-563-1121	1121	Föst yfirvinna+ orlof	563
02-563-1803	1803	Sjúkra- og orlofsgjöld	563
02-563-2112	2112	Matvæli - mötuneyti nemenda/annarra	563
02-563-4114	4114	Skólaakstur	563
02-563-4116	4116	Starfsmannabifreiðar - akstursbók	563
02-563-4973	4973	Rekstur öryggiskerfa	563
02-564-1804	1804	Starfsmenntunarsjóður	564
02-564-4951	4951	Sorphirða (endurkr. vsk)	564
02-564-4977	4977	Viðhald húsnæðis vinna (100% endurkr. vsk)	564
02-565-1801	1801	Tryggingagjald	565
02-565-1805	1805	Orlofsheimilásjóður	565
02-565-1809	1809	Mannauðssjóður	565
02-565-4351	4351	Lækna og hjúkrunarþjónusta	565
02-566-1807	1807	Fjölskyldu og styrktarsjóður	566
02-566-4412	4412	Húsaleiga	566
02-567-1121	1121	Föst yfirvinna+ orlof	567
02-567-1141	1141	Föst laun kennara	567
02-567-1790	1790	Fatapeningar	567
02-567-1807	1807	Fjölskyldu og styrktarsjóður	567

Lykill			
02-567-5122	5122	Heilbrigðiseftirlitsgjald	567
02-568-1790	1790	Fatapeningar	568
02-568-1805	1805	Orlofsheimilasjóður	568
02-568-2112	2112	Matvæli - mótuneyti nemenda/annarra	568
02-568-4116	4116	Starfsmannabifreiðar - akstursbók	568
02-571-2090	2090	Aðrar rekstrarvörur	571
02-571-2511	2511	Rafmagn	571
02-571-4011	4011	Sími	571
02-571-4111	4111	Leigubifreiðar	571
02-571-4411	4411	Innri húsaleiga	571
02-571-4960	4960	Viðhald áhalda og búnaðar	571
02-581-1120	1120	Ræstingarlaun	581
02-581-1802	1802	Lífeyrissjóðsgjöld	581
02-581-1807	1807	Fjölskyldu og styrktarsjóður	581
02-581-4012	4012	Netþjónusta	581
02-582-1806	1806	Endurhæfingarsjóður	582
02-582-1809	1809	Mannauðssjóður	582
02-582-4011	4011	Sími	582
02-582-4412	4412	Húsaleiga	582
02-583-1110	1110	Mánaðarlaun	583
02-583-1121	1121	Föst yfirvinna+ orlof	583
02-583-1790	1790	Fatapeningar	583
02-583-1907	1907	Matarkostnaður	583
02-583-4351	4351	Lækna og hjúkrunarþjónusta	583
02-583-4973	4973	Rekstur öryggiskerfa	583
02-704-9137	9137	Ýmsir aðrir styrkir	704
02-806-9152	9152	Afsláttur fasteignagjalda	806
04-001-1801	1801	Tryggingagjald	001
04-001-4926	4926	Gjafir	001
00-001-0063	0063	Afskriftir útsvarstekna	001
00-006-0096	0096	Afskriftir fasteignagjalda	006
00-007-0145	0145	Framlag v/mál fatlaðra	007
02-010-1801	1801	Tryggingagjald	010
02-010-1802	1802	Lífeyrissjóðsgjöld	010
02-010-9160	9160	Framlög ýmis	010
02-020-1801	1801	Tryggingagjald	020
02-020-1907	1907	Matarkostnaður	020
02-020-4013	4013	Þjónustugjöld v. Hugbúnaðar/tölvu	020
02-020-4913	4913	Auglýsingar	020
02-020-4922	4922	Starfspróun	020
02-020-4942	4942	Þjónustugjöld banka	020
02-101-1110	1110	Mánaðarlaun	101
02-101-1804	1804	Starfsmenntunarsjóður	101
02-105-1121	1121	Föst yfirvinna+ orlof	105
02-105-1804	1804	Starfsmenntunarsjóður	105
02-301-1121	1121	Föst yfirvinna+ orlof	301
02-301-1801	1801	Tryggingagjald	301
02-302-1803	1803	Sjúkra- og orlofsgjöld	302
02-302-1804	1804	Starfsmenntunarsjóður	302
02-302-2090	2090	Aðrar rekstrarvörur	302
02-302-4221	4221	Dagpeningar	302
02-302-4310	4310	Lögfræðiþjónusta	302
02-302-4345	4345	Aðkeypt kennsluþjónusta	302
02-302-9111	9111	Fjárhagsaðstoð	302
02-401-1809	1809	Mannauðssjóður	401
02-401-4011	4011	Sími	401
02-402-1110	1110	Mánaðarlaun	402
02-407-4951	4951	Sorphirða (endurkr. vsk)	407
02-501-1121	1121	Föst yfirvinna+ orlof	501

Lykill			
02-501-9125	9125	Þjónustusamningar v. málefna fatlaðs fólks	501
02-503-1801	1801	Tryggingagjald	503
02-503-1890	1890	Launatengd gjöld	503
02-504-1110	1110	Mánaðarlaun	504
02-504-1801	1801	Tryggingagjald	504
02-504-1803	1803	Sjúkra- og orlofsgjöld	504
02-504-1806	1806	Endurhæfingarsjóður	504
02-507-1890	1890	Launatengd gjöld	507
02-507-2090	2090	Aðrar rekstrarvörur	507
02-507-2120	2120	Kaffivörur	507
02-561-1803	1803	Sjúkra- og orlofsgjöld	561
02-561-1804	1804	Starfsmenntunarsjóður	561
02-561-4012	4012	Netþjónusta	561
02-562-1121	1121	Föst yfirvinna+ orlof	562
02-562-4011	4011	Sími	562
02-562-4951	4951	Sorphirða (endurkr. vsk)	562
02-563-4351	4351	Lækna og hjúkrunarþjónusta	563
02-563-4412	4412	Húsaleiga	563
02-563-5122	5122	Heilbrigðiseftirlitsgjald	563
02-564-4973	4973	Rekstur öryggiskerfa	564
02-565-1133	1133	55% álag	565
02-565-1804	1804	Starfsmenntunarsjóður	565
02-565-1890	1890	Launatengd gjöld	565
02-565-4973	4973	Rekstur öryggiskerfa	565
02-566-1110	1110	Mánaðarlaun	566
02-566-1164	1164	Laun vegna veikinda	566
02-566-1890	1890	Launatengd gjöld	566
02-402-1802	1802	Lífeyrissjóðsgjöld	402
02-402-1803	1803	Sjúkra- og orlofsgjöld	402
02-402-2911	2911	Hreinlætisvörur	402
02-402-4112	4112	Bílaleigubifreiðar	402
02-402-4116	4116	Starfsmannabifreiðar - akstursbók	402
02-402-9151	9151	Vildarkort aldraða	402
02-403-4011	4011	Sími	403
02-407-1804	1804	Starfsmenntunarsjóður	407
02-407-2810	2810	Húsbúnaður	407
02-407-4960	4960	Viðhald áhalda og búnaðar	407
02-501-9151	9151	Vildarkort aldraða	501
02-502-9200	9200	Framlög til byggðasamlaga	502
02-503-1807	1807	Fjölskyldu og styrktarsjóður	503
02-503-9125	9125	Þjónustusamningar v. málefna fatlaðs fólks	503
02-505-4411	4411	Innri húsaleiga	505
02-507-1802	1802	Lífeyrissjóðsgjöld	507
02-507-4343	4343	Aðkeypt önnur sérfræðiþjónusta án vsk	507
02-507-4960	4960	Viðhald áhalda og búnaðar	507
02-561-4011	4011	Sími	561
02-561-4962	4962	Viðhald fasteigna (ekki endurgr. vsk)	561
02-562-1131	1131	33% álag	562
02-562-1809	1809	Mannauðssjóður	562
02-562-2090	2090	Aðrar rekstrarvörur	562
02-562-4351	4351	Lækna og hjúkrunarþjónusta	562
02-563-1131	1131	33% álag	563
02-563-4011	4011	Sími	563
02-564-1131	1131	33% álag	564
02-564-1141	1141	Föst laun kennara	564
02-564-1803	1803	Sjúkra- og orlofsgjöld	564
02-568-1110	1110	Mánaðarlaun	568
02-568-1802	1802	Lífeyrissjóðsgjöld	568
02-568-1806	1806	Endurhæfingarsjóður	568

Lykill			
02-568-4011	4011	Sími	568
02-571-0901	0901	Aðrar tekjur	571
02-571-1790	1790	Fatapeningar	571
02-571-1890	1890	Launatengd gjöld	571
02-571-4962	4962	Viðhald fasteigna (ekki endurgr. vsk)	571
02-581-1801	1801	Tryggingagjald	581
02-581-1809	1809	Mannauðssjóður	581
02-581-2120	2120	Kaffivörur	581
02-581-2511	2511	Rafmagn	581
02-581-4116	4116	Starfsmannabifreiðar - akstursbók	581
02-581-4923	4923	Námskeiðs- og ráðstefnugjöld	581
02-582-4012	4012	Netþjónusta	582
02-583-2511	2511	Rafmagn	583
02-583-2521	2521	Heitt vatn	583
02-604-9133	9133	Styrkir til félagsmála	604
02-803-9154	9154	Sundlaugar - eigin not	803
02-805-9133	9133	Styrkir til félagsmála	805
02-807-9152	9152	Afsláttur fasteignagjalda	807
04-001-4343	4343	Aðkeypt önnur sérfræðipjónusta án vsk	001
04-001-9131	9131	Styrkir til fræðslumála	001
04-002-1803	1803	Sjúkra- og orlofgjöld	002
04-002-2990	2990	Önnur vörukaup	002
04-002-4114	4114	Skólaakstur	002
04-002-4343	4343	Aðkeypt önnur sérfræðipjónusta án vsk	002
04-002-4345	4345	Aðkeypt kennsluþjónusta	002
04-002-4912	4912	Póstburðargjöld	002
04-005-4960	4960	Viðhald áhalda og búnaðar	005
02-567-1131	1131	33% álag	567
02-567-1802	1802	Lífeyrissjóðsgjöld	567
02-567-1890	1890	Launatengd gjöld	567
02-568-1131	1131	33% álag	568
02-568-1803	1803	Sjúkra- og orlofgjöld	568
02-568-1890	1890	Launatengd gjöld	568
02-568-4412	4412	Húsaleiga	568
02-568-4951	4951	Sorphirða (endurkr. vsk)	568
02-571-1131	1131	33% álag	571
02-571-1806	1806	Endurhæfingarsjóður	571
02-571-4990	4990	Önnur þjónustukaup	571
02-571-5914	5914	Leyfisgjald heilbrigðiseftirl.	571
02-581-1110	1110	Mánaðarlaun	581
02-581-1890	1890	Launatengd gjöld	581
02-581-2911	2911	Hreinlætisvörur	581
02-581-4975	4975	Hússjóður annar	581
02-581-5914	5914	Leyfisgjald heilbrigðiseftirl.	581
02-582-0901	0901	Aðrar tekjur	582
02-582-1121	1121	Föst yfirvinna+ orlof	582
02-582-1804	1804	Starfsmenntunarsjóður	582
02-582-1805	1805	Orlofsheimilasjóður	582
02-582-1890	1890	Launatengd gjöld	582
02-582-2011	2011	Pappír, prentun og ritföng	582
02-582-2090	2090	Aðrar rekstrarvörur	582
02-582-4912	4912	Póstburðargjöld	582
02-583-1804	1804	Starfsmenntunarsjóður	583
02-583-9160	9160	Framlög ýmis	583
02-805-9710	9710	Framlag	805
03-201-4411	4411	Innri húsaleiga	201
04-001-2990	2990	Önnur vörukaup	001
00-001-4940	4940	Innheimtulaun og innheimtuþóknun	001
00-006-0092	0092	Afsláttur v. aldraða og öryrkja	006

Lykill			
00-008-0310	0310	Lóðaleiga	008
02-010-1191	1191	Nefnda og stjórnarlaun	010
02-020-1121	1121	Föst yfirvinna+ orlof	020
02-020-1806	1806	Endurhæfingarsjóður	020
02-020-1809	1809	Mannauðssjóður	020
02-020-4211	4211	Ferðakostnaður innanlands	020
02-020-4925	4925	Gestamóttökur, risna	020
02-101-1802	1802	Lífeyrissjóðsgjöld	101
02-101-1803	1803	Sjúkra- og orlofsgjöld	101
02-101-1807	1807	Fjölskyldu og styrktarsjóður	101
02-101-4343	4343	Aðkeypt önnur sérfræðiþjónusta án vsk	101
02-103-9112	9112	Húsaleigubætur	103
02-301-1802	1802	Lífeyrissjóðsgjöld	301
02-301-1803	1803	Sjúkra- og orlofsgjöld	301
02-301-4116	4116	Starfsmannabifreiðar - akstursbók	301
02-302-1121	1121	Föst yfirvinna+ orlof	302
02-302-1805	1805	Orlofsheimilasjóður	302
02-302-4111	4111	Leigubifreiðar	302
02-302-4211	4211	Ferðakostnaður innanlands	302
02-302-4394	4394	Aðkeypt vinna sálfræðings	302
02-401-1806	1806	Endurhæfingarsjóður	401
02-402-1804	1804	Starfsmenntunarsjóður	402
02-402-1805	1805	Orlofsheimilasjóður	402
02-402-1807	1807	Fjölskyldu og styrktarsjóður	402
02-402-4924	4924	Félagsgjöld	402
02-403-1121	1121	Föst yfirvinna+ orlof	403
02-403-4012	4012	Netþjónusta	403
02-403-4950	4950	Aðkeypt ræsting (endurkr. vsk)	403
02-404-9152	9152	Afsláttur fasteignagjalda	404
02-405-4130	4130	Akstur fatlaðra	405
02-407-1121	1121	Föst yfirvinna+ orlof	407
02-407-4117	4117	Bifreiðastyrkir	407
02-407-4973	4973	Rekstur öryggiskerfa	407
02-407-9160	9160	Framlög ýmis	407
02-501-1803	1803	Sjúkra- og orlofsgjöld	501
02-501-9127	9127	Liðveisla	501
02-502-4130	4130	Akstur fatlaðra	502
02-502-9150	9150	Málefni fatlaðra	502
02-503-1802	1802	Lífeyrissjóðsgjöld	503
02-503-9127	9127	Liðveisla	503
02-504-0820	0820	Endurgreiðslur ríkissjóðs	504
02-507-1131	1131	33% álag	507
02-507-1806	1806	Endurhæfingarsjóður	507
02-507-1807	1807	Fjölskyldu og styrktarsjóður	507
02-507-4111	4111	Leigubifreiðar	507
02-561-1131	1131	33% álag	561
02-561-1801	1801	Tryggingagjald	561
02-561-1890	1890	Launatengd gjöld	561
02-562-1790	1790	Fatapeningar	562
02-562-1802	1802	Lífeyrissjóðsgjöld	562
02-562-2112	2112	Matvæli - mötuneyti nemenda/annarra	562
02-563-0340	0340	Húsaleiga	563
02-564-0340	0340	Húsaleiga	564
02-564-1110	1110	Mánaðarlaun	564
02-564-4962	4962	Viðhald fasteigna (ekki endurgr. vsk)	564
02-565-1121	1121	Föst yfirvinna+ orlof	565
02-565-1808	1808	Launatengd gjöld v. veikinda (bakfærsla)	565
02-565-2112	2112	Matvæli - mötuneyti nemenda/annarra	565
02-566-1131	1131	33% álag	566

Lykill			
02-566-1801	1801	Tryggingagjald	566
02-566-2112	2112	Matvæli - mótuneyti nemenda/annarra	566
02-566-4973	4973	Rekstur öryggiskerfa	566
02-566-5122	5122	Heilbrigðiseftirlitsgjald	566
02-567-4412	4412	Húsaleiga	567
02-568-1809	1809	Mannauðssjóður	568
02-568-4114	4114	Skólaakstur	568
02-568-5914	5914	Leyfisgjald heilbrigðiseftirl.	568
02-571-1801	1801	Tryggingagjald	571
02-571-1807	1807	Fjölskyldu og styrktarsjóður	571
02-571-2011	2011	Pappír, prentun og ritföng	571
02-571-2911	2911	Hreinlætisvörur	571
02-571-2912	2912	Lyf og hjúkrunarvörur	571
02-571-4351	4351	Lækna og hjúkrunarþjónusta	571
02-571-4942	4942	Þjónustugjöld banka	571
02-581-2090	2090	Aðrar rekstrarvörur	581
02-581-2112	2112	Matvæli - mótuneyti nemenda/annarra	581
02-581-4011	4011	Sími	581
02-581-4351	4351	Lækna og hjúkrunarþjónusta	581
02-581-4921	4921	Fundir og ráðstefnur	581
02-581-4962	4962	Viðhald fasteigna (ekki endurgr. vsk)	581
02-582-1801	1801	Tryggingagjald	582
02-564-2112	2112	Matvæli - mótuneyti nemenda/annarra	564
02-564-4012	4012	Netþjónusta	564
02-564-4116	4116	Starfsmannabifreiðar - akstursbók	564
02-564-4412	4412	Húsaleiga	564
02-565-4951	4951	Sorphirða (endurkr. vsk)	565
02-566-1790	1790	Fatapeningar	566
02-566-1803	1803	Sjúkra- og orlofsgjöld	566
02-566-1804	1804	Starfsmenntunarsjóður	566
02-566-1808	1808	Launatengd gjöld v. veikinda (bakfærsla)	566
02-567-1801	1801	Tryggingagjald	567
02-567-4112	4112	Bílaleigubifreiðar	567
02-567-4351	4351	Lækna og hjúkrunarþjónusta	567
02-568-4012	4012	Netþjónusta	568
02-568-4973	4973	Rekstur öryggiskerfa	568
02-571-1802	1802	Lífeyrissjóðsgjöld	571
02-571-1805	1805	Orlofsheimilasjóður	571
02-571-2112	2112	Matvæli - mótuneyti nemenda/annarra	571
02-571-2810	2810	Húsbúnaður	571
02-571-4951	4951	Sorphirða (endurkr. vsk)	571
02-571-4973	4973	Rekstur öryggiskerfa	571
02-581-1121	1121	Föst yfirvinna+ orlof	581
02-581-1790	1790	Fatapeningar	581
02-581-1803	1803	Sjúkra- og orlofsgjöld	581
02-581-1804	1804	Starfsmenntunarsjóður	581
02-581-4394	4394	Aðkeypt vinna sálfræðings	581
02-581-4990	4990	Önnur þjónustukaup	581
02-582-0340	0340	Húsaleiga	582
02-582-2120	2120	Kaffivörur	582
02-583-1806	1806	Endurhæfingarsjóður	583
02-583-1807	1807	Fjölskyldu og styrktarsjóður	583
02-583-1809	1809	Mannauðssjóður	583
02-705-9713	9713	Varasjóður húsnæðismála	705
02-801-9133	9133	Styrkir til félagsmála	801
02-801-9152	9152	Afsláttur fasteignagjalda	801
02-805-9131	9131	Styrkir til fræðslumála	805
02-809-9152	9152	Afsláttur fasteignagjalda	809
04-001-4210	4210	Ferðakostnaður	001

Lykill			
04-002-1802	1802	Lífeyrissjóðsgjöld	002
04-002-1806	1806	Endurhæfingarsjóður	002
04-002-2034	2034	Rent a prent	002
04-002-4011	4011	Sími	002
04-002-4117	4117	Bifreiðastyrkir	002
04-002-4211	4211	Ferðakostnaður innanlands	002
04-002-4933	4933	Símenntunarsjóður	002
04-002-4942	4942	Þjónustugjöld banka	002
04-003-4114	4114	Skólaakstur	003
04-006-1807	1807	Fjölskyldu og styrktarsjóður	006
04-006-2955	2955	Ýmis kennslugögn	006
04-006-4117	4117	Bifreiðastyrkir	006
04-111-1110	1110	Mánaðarlaun	111
04-111-1907	1907	Matarkostnaður	111
04-111-2822	2822	Leikföng og tómsundatæki	111
04-111-4116	4116	Starfsmannabifreiðar - akstursbók	111
04-111-4117	4117	Bifreiðastyrkir	111
04-111-4923	4923	Námskeiðs- og ráðstefnugjöld	111
04-112-1790	1790	Fatapeningar	112
04-112-2120	2120	Kaffivörur	112
04-112-4011	4011	Sími	112
04-002-1121	1121	Föst yfirvinna+ orlof	002
04-002-1807	1807	Fjölskyldu og styrktarsjóður	002
04-002-2090	2090	Aðrar rekstrarvörur	002
04-002-2111	2111	Matvæli - mótuneyti starfsmanna	002
04-002-4398	4398	Önnur þjónustukaup	002
04-002-4724	4724	Starfsmanna- og nemendatrygging	002
04-002-4921	4921	Fundir og ráðstefnur	002
04-002-4923	4923	Námskeiðs- og ráðstefnugjöld	002
04-002-4970	4970	Verkkaup ósundurliðuð	002
04-005-2020	2020	Bækur og áskrift	005
04-006-0901	0901	Aðrar tekjur	006
04-006-1110	1110	Mánaðarlaun	006
04-110-0255	0255	Skólagjöld	110
04-110-2853	2853	Ýmis búnaður	110
04-110-4334	4334	Tölvu og hugbúnaðarþjónusta	110
04-110-9113	9113	Niðurgreidd daggjöld	110
04-111-1141	1141	Föst laun kennara	111
04-111-1803	1803	Sjúkra- og orlofsgjöld	111
04-111-1807	1807	Fjölskyldu og styrktarsjóður	111
04-111-1808	1808	Launatengd gjöld v. veikinda (bakfærsla)	111
04-111-2912	2912	Lyf og hjúkrunarvörur	111
04-111-2990	2990	Önnur vörukaup	111
04-111-4013	4013	Þjónustugjöld v. Hugbúnaðar/tölvu	111
04-111-4351	4351	Lækna og hjúkrunarþjónusta	111
04-111-4933	4933	Símenntunarsjóður	111
04-112-0251	0251	Fæðisgjöld	112
04-112-1121	1121	Föst yfirvinna+ orlof	112
04-112-1803	1803	Sjúkra- og orlofsgjöld	112
04-112-2511	2511	Rafmagn	112
04-112-4013	4013	Þjónustugjöld v. Hugbúnaðar/tölvu	112
02-582-4951	4951	Sorphirða (endurkr. vsk)	582
02-583-1805	1805	Orlofsheimilasjóður	583
04-001-4222	4222	Dagpeningar erlendis	001
04-001-4921	4921	Fundir og ráðstefnur	001
04-002-1110	1110	Mánaðarlaun	002
04-002-1801	1801	Tryggingagjald	002
04-002-1809	1809	Mannauðssjóður	002
04-002-1907	1907	Matarkostnaður	002

Lykill			
04-002-2011	2011	Pappír, prentun og ritföng	002
04-002-2120	2120	Kaffivörur	002
04-002-4013	4013	Þjónustugjöld v. Hugbúnaðar/tölvu	002
04-002-4111	4111	Leigubifreiðar	002
04-002-4222	4222	Dagpeningar erlendis	002
04-002-4926	4926	Gjafir	002
04-005-2820	2820	Kennslubúnaður og hljóðfæri	005
04-005-4398	4398	Önnur þjónustukaup	005
04-006-0254	0254	Tekjur v/námskeiða	006
04-006-2956	2956	Sálfræðiþróf o.þ.h.	006
04-110-4013	4013	Þjónustugjöld v. Hugbúnaðar/tölvu	110
04-110-4111	4111	Leigubifreiðar	110
04-110-4343	4343	Aðkeypt önnur sérfræðiþjónusta án vsk	110
04-110-4923	4923	Námskeiðs- og ráðstefnugjöld	110
04-110-9137	9137	Ýmsir aðrir styrkir	110
04-111-1801	1801	Tryggingagjald	111
04-111-1804	1804	Starfsmenntunarsjóður	111
04-111-2011	2011	Pappír, prentun og ritföng	111
04-111-4111	4111	Leigubifreiðar	111
04-111-5122	5122	Heilbrigðiseftirlitsgjald	111
04-112-1168	1168	Laun vegna veikinda	112
04-112-1801	1801	Tryggingagjald	112
02-582-1790	1790	Fatapeningar	582
02-582-1803	1803	Sjúkra- og orlofsgjöld	582
02-582-2521	2521	Heitt vatn	582
02-582-2911	2911	Hreinlætisvörur	582
02-583-1801	1801	Tryggingagjald	583
02-583-1803	1803	Sjúkra- og orlofsgjöld	583
02-601-4112	4112	Bílaleigubifreiðar	601
02-804-4412	4412	Húsaleiga	804
02-805-9137	9137	Ýmsir aðrir styrkir	805
04-001-1802	1802	Lífeyrissjóðsgjöld	001
04-001-1806	1806	Endurhæfingarsjóður	001
04-001-4212	4212	Ferðakostnaður erlendis	001
04-002-2853	2853	Ýmis búnaður	002
04-002-4113	4113	Hópfærðabifreiðar	002
04-002-4116	4116	Starfsmannabifreiðar - akstursbók	002
04-002-4342	4342	Aðkeypt önnur sérfræðiþjónusta m. vsk	002
04-002-4925	4925	Gestamóttökur, risna	002
04-002-4930	4930	Verðlaunaveitingar/sjóður	002
04-006-1801	1801	Tryggingagjald	006
04-006-4116	4116	Starfsmannabifreiðar - akstursbók	006
04-110-4922	4922	Starfspróun	110
04-111-0250	0250	Vistgjöld	111
04-111-2034	2034	Rent a prent	111
04-111-2953	2953	Föndurefni	111
04-111-4011	4011	Sími	111
04-111-4960	4960	Viðhald áhalda og búnaðar	111
04-112-1110	1110	Mánaðarlaun	112
04-112-1802	1802	Lífeyrissjóðsgjöld	112
04-112-2911	2911	Hreinlætisvörur	112
02-581-2011	2011	Pappír, prentun og ritföng	581
02-581-4960	4960	Viðhald áhalda og búnaðar	581
02-582-1802	1802	Lífeyrissjóðsgjöld	582
02-582-2112	2112	Matvæli - mötuneyti nemenda/annarra	582
02-582-4960	4960	Viðhald áhalda og búnaðar	582
02-583-1802	1802	Lífeyrissjóðsgjöld	583
02-583-4116	4116	Starfsmannabifreiðar - akstursbók	583
02-601-4212	4212	Ferðakostnaður erlendis	601

Lykill			
02-801-4411	4411	Innri húsaleiga	801
02-803-4411	4411	Innri húsaleiga	803
02-808-9152	9152	Afsláttur fasteignagjalda	808
04-002-0901	0901	Aðrar tekjur	002
04-002-2810	2810	Húsbúnaður	002
04-002-2911	2911	Hreinlætisvörur	002
04-002-4960	4960	Viðhald áhalda og búnaðar	002
04-005-2990	2990	Önnur vörukaup	005
04-006-2957	2957	Námsgagnakaup	006
04-006-4351	4351	Lækna og hjúkrunarþjónusta	006
04-006-4394	4394	Aðkeypt vinna sálfræðings	006
04-006-4921	4921	Fundir og ráðstefnur	006
04-111-1121	1121	Föst yfirvinna+ orlof	111
04-111-1131	1131	33% álag	111
04-111-2020	2020	Bækur og áskrift	111
04-111-2090	2090	Aðrar rekstrarvörur	111
04-111-2112	2112	Matvæli - mótuneyti nemenda/annarra	111
04-111-2957	2957	Námsgagnakaup	111
04-112-0250	0250	Vistgjöld	112
04-112-2034	2034	Rent a prent	112
04-112-2063	2063	Rekstur tölvubúnaðar	112
04-112-4116	4116	Starfsmannabifreiðar - akstursbók	112
02-581-4398	4398	Önnur þjónustukaup	581
02-581-4411	4411	Innri húsaleiga	581
02-581-4942	4942	Þjónustugjöld banka	581
02-581-4973	4973	Rekstur öryggiskerfa	581
02-581-5122	5122	Heilbrigðiseftirlitsgjald	581
02-582-1131	1131	33% álag	582
02-582-1516	1516	Áfallið orlof	582
02-582-1807	1807	Fjölskyldu og styrktarsjóður	582
02-582-2511	2511	Rafmagn	582
02-582-4973	4973	Rekstur öryggiskerfa	582
04-001-1191	1191	Nefnda og stjórnarlaun	001
04-002-1805	1805	Orlofsheimilásjóður	002
04-002-2020	2020	Bækur og áskrift	002
04-002-4012	4012	Netþjónusta	002
04-004-4114	4114	Skólaakstur	004
04-004-4119	4119	Akstur fatlaðra barna	004
04-006-1802	1802	Lífeyrissjóðsgjöld	006
04-006-1805	1805	Orlofsheimilásjóður	006
04-006-1806	1806	Endurhæfingarsjóður	006
04-110-0901	0901	Aðrar tekjur	110
04-110-1908	1908	Vinnufatnaður	110
04-110-2810	2810	Húsbúnaður	110
04-110-4398	4398	Önnur þjónustukaup	110
04-110-4921	4921	Fundir og ráðstefnur	110
04-111-1164	1164	Laun vegna veikinda	111
04-111-1806	1806	Endurhæfingarsjóður	111
04-111-1890	1890	Launatengd gjöld	111
04-111-2852	2852	Aðrir innanstokksmunir	111
04-111-4942	4942	Þjónustugjöld banka	111
04-111-4964	4964	Viðhald lóða vegna efni og tæki	111
04-001-9137	9137	Ýmsir aðrir styrkir	001
04-002-0254	0254	Tekjur v/námskeiða	002
04-002-1804	1804	Starfsmenntunarsjóður	002
04-002-4212	4212	Ferðakostnaður erlendis	002
04-002-4910	4910	Prentun og ljósritun	002
04-006-1141	1141	Föst laun kennara	006
04-006-1804	1804	Starfsmenntunarsjóður	006

Lykill			
04-006-2958	2958	Aðföng v/sérverkefna	006
04-006-2990	2990	Önnur vörukaup	006
04-006-4922	4922	Starfsþróun	006
04-110-1110	1110	Mánaðarlaun	110
04-111-0251	0251	Fæðisgjöld	111
04-111-1802	1802	Lífeyrissjóðsgjöld	111
04-111-2910	2910	Ræstingarvörur	111
04-111-4113	4113	Hópfæðabifreiðar	111
04-111-4122	4122	Aðkeyptur vörubíla og sendiakstur	111
04-111-4411	4411	Innri húsaleiga	111
04-111-4962	4962	Viðhald fasteigna (ekki endurgr. vsk)	111
04-112-1806	1806	Endurhæfingarsjóður	112
04-112-2020	2020	Bækur og áskrift	112
04-112-2912	2912	Lyf og hjúkrunarvörur	112
04-112-2993	2993	Kalt vatn	112
04-112-4411	4411	Innri húsaleiga	112
04-112-4926	4926	Gjafir	112
04-112-4950	4950	Aðkeypt ræsting (endurkr. vsk)	112
04-112-4960	4960	Viðhald áhalda og búnaðar	112
04-112-4962	4962	Viðhald fasteigna (ekki endurgr. vsk)	112
04-112-4971	4971	Rekstur loftræstikerfa	112
04-113-2820	2820	Kennslubúnaður og hljóðfæri	113
04-113-2822	2822	Leikföng og tómsundatæki	113
04-113-2912	2912	Lyf og hjúkrunarvörur	113
04-113-2953	2953	Föndurefni	113
04-112-4012	4012	Netþjónusta	112
04-112-4111	4111	Leigubifreiðar	112
04-112-4113	4113	Hópfæðabifreiðar	112
04-113-1110	1110	Mánaðarlaun	113
04-113-1804	1804	Starfsmenntunarsjóður	113
04-113-1805	1805	Orlofsheimilásjóður	113
04-113-1907	1907	Matarkostnaður	113
04-113-2112	2112	Matvæli - mótuneyti nemenda/annarra	113
04-113-2911	2911	Hreinlætisvörur	113
04-113-4013	4013	Þjónustugjöld v. Hugbúnaðar/tölvu	113
04-113-4971	4971	Rekstur loftræstikerfa	113
04-113-4973	4973	Rekstur öryggiskerfa	113
04-114-1131	1131	33% álag	114
04-114-4111	4111	Leigubifreiðar	114
04-114-4122	4122	Aðkeyptur vörubíla og sendiakstur	114
04-114-4960	4960	Viðhald áhalda og búnaðar	114
04-114-4962	4962	Viðhald fasteigna (ekki endurgr. vsk)	114
04-115-0250	0250	Vistgjöld	115
04-115-1110	1110	Mánaðarlaun	115
04-115-1131	1131	33% álag	115
04-115-1801	1801	Tryggingagjald	115
04-115-1890	1890	Launatengd gjöld	115
04-115-2020	2020	Bækur og áskrift	115
04-115-4012	4012	Netþjónusta	115
04-115-4415	4415	Innri leiga búnaðar	115
04-115-4951	4951	Sorphirða (endurkr. vsk)	115
04-116-1804	1804	Starfsmenntunarsjóður	116
04-116-2090	2090	Aðrar rekstrarvörur	116
04-116-4013	4013	Þjónustugjöld v. Hugbúnaðar/tölvu	116
04-112-4942	4942	Þjónustugjöld banka	112
04-112-4973	4973	Rekstur öryggiskerfa	112
04-113-1808	1808	Launatengd gjöld v. veikinda (bakfærsla)	113
04-113-1890	1890	Launatengd gjöld	113
04-113-2034	2034	Rent a prent	113

Lykill			
04-113-2063	2063	Rekstur tölvubúnaðar	113
04-113-2521	2521	Heitt vatn	113
04-113-4960	4960	Viðhald áhalda og búnaðar	113
04-113-4962	4962	Viðhald fasteigna (ekki endurgr. vsk)	113
04-113-5122	5122	Heilbrigðiseftirlitsgjald	113
04-114-1805	1805	Orlofsheimilásjóður	114
04-114-2063	2063	Rekstur tölvubúnaðar	114
04-114-2911	2911	Hreinlætisvörur	114
04-114-2953	2953	Föndurefni	114
04-114-4116	4116	Starfsmannabifreiðar - akstursbók	114
04-115-2853	2853	Ýmis búnaður	115
04-115-2957	2957	Námshagnakaup	115
04-115-4116	4116	Starfsmannabifreiðar - akstursbók	115
04-115-4117	4117	Bifreiðastyrkir	115
04-115-4222	4222	Dagpeningar erlendis	115
04-116-1802	1802	Lífeyrissjóðsgjöld	116
04-116-4113	4113	Hópferðabifreiðar	116
04-116-4117	4117	Bifreiðastyrkir	116
04-118-1141	1141	Föst laun kennara	118
04-118-2020	2020	Bækur og áskrift	118
04-118-2911	2911	Hreinlætisvörur	118
04-118-4011	4011	Sími	118
04-118-4012	4012	Netþjónusta	118
04-118-4923	4923	Námskeiðs- og ráðstefnugjöld	118
04-118-4964	4964	Viðhald lóða vegna efni og tæki	118
04-118-4973	4973	Rekstur öryggiskerfa	118
04-113-2957	2957	Námshagnakaup	113
04-113-4415	4415	Innri leiga búnaðar	113
04-113-4926	4926	Gjafir	113
04-114-2090	2090	Aðrar rekstrarvörur	114
04-114-4013	4013	Þjónustugjöld v. Hugbúnaðar/tölvu	114
04-114-4411	4411	Innri húsaleiga	114
04-114-4415	4415	Innri leiga búnaðar	114
04-114-4950	4950	Aðkeypt ræsting (endurkr. vsk)	114
04-114-4964	4964	Viðhald lóða vegna efni og tæki	114
04-114-5122	5122	Heilbrigðiseftirlitsgjald	114
04-115-2034	2034	Rent a prent	115
04-115-2090	2090	Aðrar rekstrarvörur	115
04-115-2852	2852	Aðrir innanstokksmunir	115
04-115-2912	2912	Lyf og hjúkrunarvörur	115
04-115-2953	2953	Föndurefni	115
04-115-4351	4351	Lækna og hjúkrunarþjónusta	115
04-115-4411	4411	Innri húsaleiga	115
04-116-0251	0251	Fæðisgjöld	116
04-116-1801	1801	Tryggingagjald	116
04-116-2034	2034	Rent a prent	116
04-116-4091	4091	Önnur afnotagjöld	116
04-116-4923	4923	Námskeiðs- og ráðstefnugjöld	116
04-116-4933	4933	Símenntunarsjóður	116
04-116-5122	5122	Heilbrigðiseftirlitsgjald	116
04-116-9510	9510	Afskriftir á kröfum	116
04-117-4345	4345	Aðkeypt kennsluþjónusta	117
04-118-0250	0250	Vistgjöld	118
04-118-1131	1131	33% álag	118
04-118-1890	1890	Launatengd gjöld	118
04-118-2063	2063	Rekstur tölvubúnaðar	118
04-116-4222	4222	Dagpeningar erlendis	116
04-116-4910	4910	Prentun og ljósritun	116
04-116-4951	4951	Sorphirða (endurkr. vsk)	116

Lykill			
04-116-4973	4973	Rekstur öryggiskerfa	116
04-117-4346	4346	Aðkeypt sérkennsluþjónusta	117
04-118-1121	1121	Föst yfirvinna+ orlof	118
04-118-1801	1801	Tryggingagjald	118
04-118-1802	1802	Lífeyrissjóðsgjöld	118
04-118-1807	1807	Fjölskyldu og styrktarsjóður	118
04-118-2011	2011	Pappír, prentun og ritföng	118
04-118-2112	2112	Matvæli - mötuneyti nemenda/annarra	118
04-118-2511	2511	Rafmagn	118
04-118-4113	4113	Hópfreiðabifreiðar	118
04-118-4116	4116	Starfsmannabifreiðar - akstursbók	118
04-118-4122	4122	Aðkeyptur vörubíla og sendiakstur	118
04-118-4411	4411	Innri húsaleiga	118
04-118-4912	4912	Póstburðargjöld	118
04-118-4950	4950	Aðkeypt ræsting (endurkr. vsk)	118
04-119-1121	1121	Föst yfirvinna+ orlof	119
04-119-1803	1803	Sjúkra- og orlofsgjöld	119
04-119-1804	1804	Starfsmenntunarsjóður	119
04-119-2820	2820	Kennslubúnaður og hljóðfæri	119
04-119-2911	2911	Hreinlætisvörur	119
04-119-4011	4011	Sími	119
04-119-4012	4012	Netþjónusta	119
04-119-4113	4113	Hópfreiðabifreiðar	119
04-119-4922	4922	Starfspróun	119
04-119-4951	4951	Sorphirða (endurkr. vsk)	119
04-006-1121	1121	Föst yfirvinna+ orlof	006
04-006-1803	1803	Sjúkra- og orlofsgjöld	006
04-006-1907	1907	Matarkostnaður	006
04-006-4222	4222	Dagpeningar erlendis	006
04-006-4343	4343	Aðkeypt önnur sérfræðiþjónusta án vsk	006
04-006-4923	4923	Námskeiðs- og ráðstefnugjöld	006
04-110-2020	2020	Bækur og áskrift	110
04-110-2990	2990	Önnur vörukaup	110
04-110-4345	4345	Aðkeypt kennsluþjónusta	110
04-111-1805	1805	Orlofshéimiliasjóður	111
04-111-2063	2063	Rekstur tölvubúnaðar	111
04-111-2083	2083	Hljómplötur, hljóðbækur og diskar	111
04-111-2120	2120	Kaffivörur	111
04-111-2911	2911	Hreinlætisvörur	111
04-111-4926	4926	Gjafir	111
04-111-4950	4950	Aðkeypt ræsting (endurkr. vsk)	111
04-112-1805	1805	Orlofshéimiliasjóður	112
04-112-2090	2090	Aðrar rekstrarvörur	112
04-112-2957	2957	Námshagnakaup	112
04-112-4122	4122	Aðkeyptur vörubíla og sendiakstur	112
04-112-4912	4912	Póstburðargjöld	112
04-112-4933	4933	Símenntunarsjóður	112
04-113-1121	1121	Föst yfirvinna+ orlof	113
04-113-2020	2020	Bækur og áskrift	113
04-113-4351	4351	Lækna og hjúkrunarþjónusta	113
04-113-4923	4923	Námskeiðs- og ráðstefnugjöld	113
04-113-4933	4933	Símenntunarsjóður	113
04-113-9510	9510	Afskriftir á kröfum	113
04-114-1803	1803	Sjúkra- og orlofsgjöld	114
04-114-1807	1807	Fjölskyldu og styrktarsjóður	114
04-114-2511	2511	Rafmagn	114
04-114-4012	4012	Netþjónusta	114
04-114-4351	4351	Lækna og hjúkrunarþjónusta	114
04-114-4977	4977	Viðhald húsnæðis vinna (100% endurkr. vsk)	114

Lykill			
04-115-2822	2822	Leikföng og tómstundatæki	115
04-115-4013	4013	Þjónustugjöld v. Hugbúnaðar/tölvu	115
04-115-4122	4122	Aðkeyptur vörubíla og sendiakstur	115
04-115-4926	4926	Gjafir	115
04-116-1806	1806	Endurhæfingarsjóður	116
04-116-2511	2511	Rafmagn	116
04-116-2820	2820	Kennslubúnaður og hljóðfæri	116
04-116-2822	2822	Leikföng og tómstundatæki	116
04-116-2957	2957	Námsgagnakaup	116
04-116-4411	4411	Innri húsaleiga	116
04-116-4942	4942	Þjónustugjöld banka	116
04-116-4962	4962	Viðhald fasteigna (ekki endurgr. vsk)	116
04-116-9137	9137	Ýmsir aðrir styrkir	116
04-118-1164	1164	Laun vegna veikinda	118
04-118-2034	2034	Rent a prent	118
04-118-2912	2912	Lyf og hjúkrunarvörur	118
04-118-4910	4910	Prentun og ljósritun	118
04-118-4926	4926	Gjafir	118
04-118-4933	4933	Símenntunarsjóður	118
04-119-1110	1110	Mánaðarlaun	119
04-119-1131	1131	33% álag	119
04-119-1802	1802	Lífeyrissjóðsgjöld	119
04-119-2034	2034	Rent a prent	119
04-119-2090	2090	Aðrar rekstrarvörur	119
04-119-2511	2511	Rafmagn	119
04-119-2853	2853	Ýmis búnaður	119
04-119-4912	4912	Póstburðargjöld	119
04-119-4960	4960	Viðhald áhalda og búnaðar	119
04-112-1804	1804	Starfsmenntunarsjóður	112
04-112-1807	1807	Fjölskyldu og styrktarsjóður	112
04-112-2112	2112	Matvæli - mótuneyti nemenda/annarra	112
04-112-4923	4923	Námskeiðs- og ráðstefnugjöld	112
04-112-4964	4964	Viðhald lóða vegna efni og tæki	112
04-113-0250	0250	Vistgjöld	113
04-113-2090	2090	Aðrar rekstrarvörur	113
04-113-2910	2910	Ræstingarvörur	113
04-113-4011	4011	Sími	113
04-113-4116	4116	Starfsmannabifreiðar - akstursbók	113
04-113-4411	4411	Innri húsaleiga	113
04-113-4910	4910	Prentun og ljósritun	113
04-113-4950	4950	Aðkeypt ræsting (endurkr. vsk)	113
04-114-2020	2020	Bækur og áskrift	114
04-114-2822	2822	Leikföng og tómstundatæki	114
04-114-4011	4011	Sími	114
04-114-4117	4117	Bifreiðastyrkir	114
04-114-4926	4926	Gjafir	114
04-114-4973	4973	Rekstur öryggiskerfa	114
04-115-1804	1804	Starfsmenntunarsjóður	115
04-115-1805	1805	Orlofsheimilasjóður	115
04-115-1807	1807	Fjölskyldu og styrktarsjóður	115
04-115-2120	2120	Kaffivörur	115
04-115-2521	2521	Heitt vatn	115
04-115-4950	4950	Aðkeypt ræsting (endurkr. vsk)	115
04-115-4962	4962	Viðhald fasteigna (ekki endurgr. vsk)	115
04-115-4973	4973	Rekstur öryggiskerfa	115
04-116-1131	1131	33% álag	116
04-116-1803	1803	Sjúkra- og orlofsgjöld	116
04-111-4973	4973	Rekstur öryggiskerfa	111
04-112-2011	2011	Pappír, prentun og ritföng	112

Lykill			
04-112-2521	2521	Heitt vatn	112
04-112-2822	2822	Leikföng og tómstundatæki	112
04-112-2953	2953	Föndurefni	112
04-112-2990	2990	Önnur vörukaup	112
04-112-4117	4117	Bifreiðastyrkir	112
04-112-4951	4951	Sorphirða (endurkr. vsk)	112
04-113-0251	0251	Fæðisgjöld	113
04-113-1802	1802	Lífeyrissjóðsgjöld	113
04-113-2120	2120	Kaffivörur	113
04-113-4113	4113	Hópfreiðabifreiðar	113
04-113-4334	4334	Tölvu og húbúnaðarþjónusta	113
04-113-4951	4951	Sorphirða (endurkr. vsk)	113
04-114-1804	1804	Starfsmenntunarsjóður	114
04-114-1809	1809	Mannauðssjóður	114
04-114-2912	2912	Lyf og hjúkrunarvörur	114
04-114-2990	2990	Önnur vörukaup	114
04-114-2993	2993	Kalt vatn	114
04-114-4113	4113	Hópfreiðabifreiðar	114
04-114-4923	4923	Námskeiðs- og ráðstefnugjöld	114
04-114-4951	4951	Sorphirða (endurkr. vsk)	114
04-114-9510	9510	Afskriftir á kröfum	114
04-115-1121	1121	Föst yfirvinna+ orlof	115
04-115-4790	4790	Sjálfsábyrgð og skaðabætur	115
04-115-4912	4912	Póstburðargjöld	115
04-115-4933	4933	Símenntunarsjóður	115
04-115-4964	4964	Viðhald lóða vegna efni og tæki	115
04-115-4995	4995	Tjónabætur	115
04-115-9510	9510	Afskriftir á kröfum	115
04-116-1121	1121	Föst yfirvinna+ orlof	116
04-116-1805	1805	Orlofsheimilásjóður	116
04-116-1807	1807	Fjölskyldu og styrktarsjóður	116
04-116-2063	2063	Rekstur tölvubúnaðar	116
04-116-2083	2083	Hljómplötur, hljóðbækur og diskar	116
04-116-2912	2912	Lyf og hjúkrunarvörur	116
04-116-2990	2990	Önnur vörukaup	116
04-116-4012	4012	Netþjónusta	116
04-116-4790	4790	Sjálfsábyrgð og skaðabætur	116
04-116-4960	4960	Viðhald áhalda og búnaðar	116
04-118-1110	1110	Mánaðarlaun	118
04-118-1806	1806	Endurhæfingarsjóður	118
04-118-2090	2090	Aðrar rekstrarvörur	118
04-118-4942	4942	Þjónustugjöld banka	118
04-119-1807	1807	Fjölskyldu og styrktarsjóður	119
04-119-2120	2120	Kaffivörur	119
04-119-2822	2822	Leikföng og tómstundatæki	119
04-119-2930	2930	Ýmsar viðhaldsvörur	119
04-120-2090	2090	Aðrar rekstrarvörur	120
04-120-4351	4351	Lækna og hjúkrunarþjónusta	120
04-120-4411	4411	Innri húsaleiga	120
04-120-4960	4960	Viðhald áhalda og búnaðar	120
04-120-4973	4973	Rekstur öryggiskerfa	120
04-121-1121	1121	Föst yfirvinna+ orlof	121
04-121-1131	1131	33% álag	121
04-121-1802	1802	Lífeyrissjóðsgjöld	121
04-121-1804	1804	Starfsmenntunarsjóður	121
04-121-1807	1807	Fjölskyldu og styrktarsjóður	121
04-121-1809	1809	Mannauðssjóður	121
04-121-2852	2852	Aðrir innanstokksmunir	121
04-121-2911	2911	Hreinlætisvörur	121

Lykill			
04-121-2950	2950	Efni til smíða	121
04-120-4950	4950	Aðkeypt ræsting (endurkr. vsk)	120
04-120-9510	9510	Afskriftir á kröfum	120
04-121-1110	1110	Mánaðarlaun	121
04-121-2112	2112	Matvæli - mótuneyti nemenda/annarra	121
04-121-2521	2521	Heitt vatn	121
04-121-2810	2810	Húsbúnaður	121
04-121-2993	2993	Kalt vatn	121
04-121-4113	4113	Hópfreiðabifreiðar	121
04-121-4923	4923	Námskeiðs- og ráðstefnugjöld	121
04-121-4950	4950	Aðkeypt ræsting (endurkr. vsk)	121
04-122-0250	0250	Vistgjöld	122
04-122-0251	0251	Fæðisgjöld	122
04-122-1801	1801	Tryggingagjald	122
04-122-2063	2063	Rekstur tölvubúnaðar	122
04-122-2910	2910	Ræstingarvörur	122
04-122-2957	2957	Námsgagnakaup	122
04-122-4011	4011	Sími	122
04-122-4116	4116	Starfsmannabifreiðar - akstursbók	122
04-122-4117	4117	Bifreiðastyrkir	122
04-122-4970	4970	Verkkaup ósundurliðuð	122
04-122-4973	4973	Rekstur öryggiskerfa	122
04-122-9510	9510	Afskriftir á kröfum	122
04-123-0251	0251	Fæðisgjöld	123
04-123-1801	1801	Tryggingagjald	123
04-123-1804	1804	Starfsmenntunarsjóður	123
04-123-2020	2020	Bækur og áskrift	123
04-123-2912	2912	Lyf og hjúkrunarvörur	123
04-123-4012	4012	Netþjónusta	123
04-123-4933	4933	Símenntunarsjóður	123
04-123-4960	4960	Viðhald áhalda og búnaðar	123
04-119-4964	4964	Viðhald lóða vegna efni og tæki	119
04-119-9510	9510	Afskriftir á kröfum	119
04-120-2034	2034	Rent a prent	120
04-120-4415	4415	Innri leiga búnaðar	120
04-121-2011	2011	Pappír, prentun og ritföng	121
04-121-2822	2822	Leikföng og tómsundatæki	121
04-121-2953	2953	Föndurefni	121
04-121-4926	4926	Gjafir	121
04-121-4933	4933	Símenntunarsjóður	121
04-121-4960	4960	Viðhald áhalda og búnaðar	121
04-121-4962	4962	Viðhald fasteigna (ekki endurgr. vsk)	121
04-121-4977	4977	Viðhald húsnæðis vinna (100% endurkr. vsk)	121
04-122-1809	1809	Mannauðssjóður	122
04-122-2011	2011	Pappír, prentun og ritföng	122
04-122-2990	2990	Önnur vörukaup	122
04-123-1110	1110	Mánaðarlaun	123
04-123-2957	2957	Námsgagnakaup	123
04-123-4013	4013	Þjónustugjöld v. Hugbúnaðar/tölvu	123
04-124-1164	1164	Laun vegna veikinda	124
04-124-2090	2090	Aðrar rekstrarvörur	124
04-124-2120	2120	Kaffivörur	124
04-124-2822	2822	Leikföng og tómsundatæki	124
04-124-2911	2911	Hreinlætisvörur	124
04-124-4495	4495	Rekstrarleiga	124
04-124-4950	4950	Aðkeypt ræsting (endurkr. vsk)	124
04-125-1803	1803	Sjúkra- og orlofsgjöld	125
04-125-1806	1806	Endurhæfingarsjóður	125
04-125-1809	1809	Mannauðssjóður	125

Lykill			
04-125-4343	4343	Aðkeypt önnur sérfræðiþjónusta án vsk	125
04-125-4912	4912	Póstburðargjöld	125
04-125-4926	4926	Gjafir	125
04-126-0250	0250	Vistgjöld	126
04-112-9150	9150	Málefni fatlaðra	112
04-112-9510	9510	Afskriftir á kröfum	112
04-113-1131	1131	33% álag	113
04-113-1164	1164	Laun vegna veikinda	113
04-113-1790	1790	Fatapeningar	113
04-113-1807	1807	Fjölskyldu og styrktarsjóður	113
04-113-2511	2511	Rafmagn	113
04-113-2990	2990	Önnur vörukaup	113
04-113-4117	4117	Bifreiðastyrkir	113
04-113-4122	4122	Aðkeyptur vörubíla og sendiakstur	113
04-113-4942	4942	Þjónustugjöld banka	113
04-113-4964	4964	Viðhald lóða vegna efni og tæki	113
04-114-0251	0251	Fæðisgjöld	114
04-114-1110	1110	Mánaðarlaun	114
04-114-1121	1121	Föst yfirvinna+ orlof	114
04-114-1806	1806	Endurhæfingarsjóður	114
04-114-2011	2011	Pappír, prentun og ritföng	114
04-114-2521	2521	Heitt vatn	114
04-114-2957	2957	Námsgagnakaup	114
04-114-4222	4222	Dagpeningar erlendis	114
04-115-0251	0251	Fæðisgjöld	115
04-115-1802	1802	Lífeyrissjóðsgjöld	115
04-115-1803	1803	Sjúkra- og orlofsgjöld	115
04-115-1808	1808	Launatengd gjöld v. veikinda (bakfærsla)	115
04-115-2011	2011	Pappír, prentun og ritföng	115
04-115-2112	2112	Matvæli - mötuneyti nemenda/annarra	115
04-115-2911	2911	Hreinlætisvörur	115
04-115-4011	4011	Sími	115
04-115-4111	4111	Leigubifreiðar	115
04-118-2120	2120	Kaffivörur	118
04-118-2521	2521	Heitt vatn	118
04-118-2993	2993	Kalt vatn	118
04-118-4111	4111	Leigubifreiðar	118
04-119-1805	1805	Orlofsheimilasjóður	119
04-119-4013	4013	Þjónustugjöld v. Hugbúnaðar/tölvu	119
04-119-4117	4117	Bifreiðastyrkir	119
04-119-4119	4119	Akstur fatlaðra barna	119
04-119-4921	4921	Fundir og ráðstefnur	119
04-119-4933	4933	Símenntunarsjóður	119
04-119-4973	4973	Rekstur öryggiskerfa	119
04-119-4990	4990	Önnur þjónustukaup	119
04-120-4951	4951	Sorphirða (endurkr. vsk)	120
04-121-0250	0250	Vistgjöld	121
04-121-1806	1806	Endurhæfingarsjóður	121
04-121-2020	2020	Bækur og áskrift	121
04-121-2063	2063	Rekstur tölvubúnaðar	121
04-121-2511	2511	Rafmagn	121
04-121-2853	2853	Ýmis búnaður	121
04-121-4011	4011	Sími	121
04-121-4351	4351	Lækna og hjúkrunarþjónusta	121
04-121-4411	4411	Innri húsaleiga	121
04-121-4951	4951	Sorphirða (endurkr. vsk)	121
04-121-4990	4990	Önnur þjónustukaup	121
04-122-1110	1110	Mánaðarlaun	122
04-122-1121	1121	Föst yfirvinna+ orlof	122

Lykill			
04-122-1806	1806	Endurhæfingarsjóður	122
04-122-1807	1807	Fjölskyldu og styrktarsjóður	122
04-122-2034	2034	Rent a prent	122
04-122-2521	2521	Heitt vatn	122
04-112-4334	4334	Tölvu og hubúnaðarþjónusta	112
04-112-4351	4351	Lækna og hjúkrunarþjónusta	112
04-112-5122	5122	Heilbrigðiseftirlitsgjald	112
04-113-1801	1801	Tryggingagjald	113
04-113-1803	1803	Sjúkra- og orlofsgjöld	113
04-113-1806	1806	Endurhæfingarsjóður	113
04-113-2011	2011	Pappír, prentun og ritföng	113
04-113-2993	2993	Kalt vatn	113
04-113-4012	4012	Netþjónusta	113
04-114-0250	0250	Vistgjöld	114
04-114-1801	1801	Tryggingagjald	114
04-114-1802	1802	Lífeyrissjóðsgjöld	114
04-114-2034	2034	Rent a prent	114
04-114-2112	2112	Matvæli - mötuneyti nemenda/annarra	114
04-114-2120	2120	Kaffivörur	114
04-114-4942	4942	Þjónustugjöld banka	114
04-115-1141	1141	Föst laun kennara	115
04-115-1164	1164	Laun vegna veikinda	115
04-115-1806	1806	Endurhæfingarsjóður	115
04-115-2511	2511	Rafmagn	115
04-115-2810	2810	Húsbúnaður	115
04-115-2990	2990	Önnur vörukaup	115
04-115-2993	2993	Kalt vatn	115
04-115-4113	4113	Hópfreiðabifreiðar	115
04-116-2011	2011	Pappír, prentun og ritföng	116
04-116-2020	2020	Bækur og áskrift	116
04-116-2112	2112	Matvæli - mötuneyti nemenda/annarra	116
04-116-4111	4111	Leigubifreiðar	116
04-116-4122	4122	Aðkeyptur vörubíla og sendiakstur	116
04-116-4926	4926	Gjafir	116
04-116-1907	1907	Matarkostnaður	116
04-116-2953	2953	Föndurefni	116
04-116-4116	4116	Starfsmannabifreiðar - akstursbók	116
04-116-4343	4343	Aðkeypt önnur sérfræðiþjónusta án vsk	116
04-116-4351	4351	Lækna og hjúkrunarþjónusta	116
04-116-4415	4415	Innri leiga búnaðar	116
04-116-4950	4950	Aðkeypt ræsting (endurkr. vsk)	116
04-118-4951	4951	Sorphirða (endurkr. vsk)	118
04-118-4962	4962	Viðhald fasteigna (ekki endurgr. vsk)	118
04-118-5122	5122	Heilbrigðiseftirlitsgjald	118
04-119-2011	2011	Pappír, prentun og ritföng	119
04-119-2020	2020	Bækur og áskrift	119
04-119-2590	2590	Önnur orkukaup	119
04-119-2912	2912	Lyf og hjúkrunarvörur	119
04-119-2990	2990	Önnur vörukaup	119
04-119-4942	4942	Þjónustugjöld banka	119
04-119-4950	4950	Aðkeypt ræsting (endurkr. vsk)	119
04-119-4962	4962	Viðhald fasteigna (ekki endurgr. vsk)	119
04-121-2990	2990	Önnur vörukaup	121
04-121-4415	4415	Innri leiga búnaðar	121
04-121-4942	4942	Þjónustugjöld banka	121
04-121-4964	4964	Viðhald lóða vegna efni og tæki	121
04-122-2853	2853	Ýmis búnaður	122
04-122-2912	2912	Lyf og hjúkrunarvörur	122
04-122-4013	4013	Þjónustugjöld v. Hugbúnaðar/tölvu	122

Lykill			
04-122-4334	4334	Tölvu og hubúnaðarþjónusta	122
04-122-4343	4343	Aðkeypt önnur sérfræðiþjónusta án vsk	122
04-122-4950	4950	Aðkeypt ræsting (endurkr. vsk)	122
04-122-4956	4956	Snjómokstur (endurkr. vsk)	122
04-119-2112	2112	Matvæli - mótuneyti nemenda/annarra	119
04-119-4111	4111	Leigubifreiðar	119
04-119-4122	4122	Aðkeyptur vörubíla og sendiakstur	119
04-119-4343	4343	Aðkeypt önnur sérfræðiþjónusta án vsk	119
04-119-4411	4411	Innri húsaleiga	119
04-119-4923	4923	Námskeiðs- og ráðstefnugjöld	119
04-120-2521	2521	Heitt vatn	120
04-120-4012	4012	Netþjónusta	120
04-121-1805	1805	Orlofsheimilásjóður	121
04-121-4122	4122	Aðkeyptur vörubíla og sendiakstur	121
04-122-1805	1805	Orlofsheimilásjóður	122
04-122-2020	2020	Bækur og áskrift	122
04-122-2911	2911	Hreinlætisvörur	122
04-122-2953	2953	Föndurefni	122
04-122-4111	4111	Leigubifreiðar	122
04-122-4351	4351	Lækna og hjúkrunarþjónusta	122
04-122-4942	4942	Þjónustugjöld banka	122
04-123-0250	0250	Vistgjöld	123
04-123-2034	2034	Rent a prent	123
04-123-2910	2910	Ræstingarvörur	123
04-123-2911	2911	Hreinlætisvörur	123
04-123-4113	4113	Hópfreiðabifreiðar	123
04-123-4411	4411	Innri húsaleiga	123
04-123-4962	4962	Viðhald fasteigna (ekki endurgr. vsk)	123
04-123-4973	4973	Rekstur öryggiskerfa	123
04-123-5122	5122	Heilbrigðiseftirlitsgjald	123
04-124-0250	0250	Vistgjöld	124
04-124-1803	1803	Sjúkra- og orlofsgjöld	124
04-124-1805	1805	Orlofsheimilásjóður	124
04-124-4933	4933	Símenntunarsjóður	124
04-124-4942	4942	Þjónustugjöld banka	124
04-122-0901	0901	Aðrar tekjur	122
04-122-1131	1131	33% álag	122
04-122-1802	1802	Lífeyrissjóðsgjöld	122
04-122-2120	2120	Kaffivörur	122
04-122-2511	2511	Rafmagn	122
04-122-2822	2822	Leikföng og tómsundatæki	122
04-122-4960	4960	Viðhald áhaldna og búnaðar	122
04-123-1803	1803	Sjúkra- og orlofsgjöld	123
04-123-1806	1806	Endurhæfingarsjóður	123
04-123-2521	2521	Heitt vatn	123
04-123-4122	4122	Aðkeyptur vörubíla og sendiakstur	123
04-124-0251	0251	Fæðisgjöld	124
04-124-1110	1110	Mánaðarlaun	124
04-124-1121	1121	Föst yfirvinna+ orlof	124
04-124-1801	1801	Tryggingagjald	124
04-124-1808	1808	Launatengd gjöld v. veikinda (bakfærsla)	124
04-124-2990	2990	Önnur vörukaup	124
04-124-2993	2993	Kalt vatn	124
04-124-4012	4012	Netþjónusta	124
04-124-4116	4116	Starfsmannabifreiðar - akstursbók	124
04-124-4117	4117	Bifreiðastyrkir	124
04-125-1110	1110	Mánaðarlaun	125
04-125-1121	1121	Föst yfirvinna+ orlof	125
04-125-1804	1804	Starfsmenntunarsjóður	125

Lykill			
04-125-2011	2011	Pappír, prentun og ritföng	125
04-125-2090	2090	Aðrar rekstrarvörur	125
04-125-2911	2911	Hreinlætisvörur	125
04-125-2957	2957	Námshagnakaup	125
04-125-4411	4411	Innri húsaleiga	125
04-116-4964	4964	Viðhald lóða vegna efni og tæki	116
04-118-1803	1803	Sjúkra- og orlofsgjöld	118
04-118-1808	1808	Launatengd gjöld v. veikinda (bakfærsla)	118
04-118-2822	2822	Leikföng og tómstundatæki	118
04-118-2953	2953	Föndurefni	118
04-118-4013	4013	Þjónustugjöld v. Hugbúnaðar/tölvu	118
04-118-4351	4351	Lækna og hjúkrunarþjónusta	118
04-118-4960	4960	Viðhald áhalda og búnaðar	118
04-119-0251	0251	Fæðisgjöld	119
04-119-2953	2953	Föndurefni	119
04-119-2993	2993	Kalt vatn	119
04-119-4116	4116	Starfsmannabifreiðar - akstursbók	119
04-119-4926	4926	Gjafir	119
04-119-5122	5122	Heilbrigðiseftirlitsgjald	119
04-120-2511	2511	Rafmagn	120
04-120-4933	4933	Símenntunarsjóður	120
04-120-5122	5122	Heilbrigðiseftirlitsgjald	120
04-121-0251	0251	Fæðisgjöld	121
04-121-1801	1801	Tryggingagjald	121
04-121-1803	1803	Sjúkra- og orlofsgjöld	121
04-121-4012	4012	Netþjónusta	121
04-121-4412	4412	Húsaleiga	121
04-121-5122	5122	Heilbrigðiseftirlitsgjald	121
04-122-1803	1803	Sjúkra- og orlofsgjöld	122
04-122-1804	1804	Starfsmenntunarsjóður	122
04-122-2090	2090	Aðrar rekstrarvörur	122
04-122-2820	2820	Kennslubúnaður og hljóðfæri	122
04-122-4012	4012	Netþjónusta	122
04-122-4122	4122	Aðkeyptur vörubíla og sendiakstur	122
04-122-4951	4951	Sorphirða (endurkr. vsk)	122
04-126-5122	5122	Heilbrigðiseftirlitsgjald	126
04-129-1121	1121	Föst yfirvinna+ orlof	129
04-171-9136	9136	Styrkir v/námsferða/námskeiða	171
04-201-0901	0901	Aðrar tekjur	201
04-201-1142	1142	Yfirvinna kennara	201
04-201-1802	1802	Lífeyrissjóðsgjöld	201
04-201-1908	1908	Vinnufatnaður	201
04-201-2996	2996	Kostnaður v/sýninga	201
04-201-4962	4962	Viðhald fasteigna (ekki endurgr. vsk)	201
04-201-4990	4990	Önnur þjónustukaup	201
04-211-1164	1164	Laun vegna veikinda	211
04-211-2511	2511	Rafmagn	211
04-211-2521	2521	Heitt vatn	211
04-211-2810	2810	Húsbúnaður	211
04-211-2911	2911	Hreinlætisvörur	211
04-211-2953	2953	Föndurefni	211
04-211-4113	4113	Hóþferðabifreiðar	211
04-211-4122	4122	Aðkeyptur vörubíla og sendiakstur	211
04-211-4343	4343	Aðkeypt önnur sérfræðiþjónusta án vsk	211
04-211-4411	4411	Innri húsaleiga	211
04-211-4413	4413	Reiknuð afnot sundlauga	211
04-211-4414	4414	Reiknuð afnot íþróttamannvirkja	211
04-211-4923	4923	Námskeiðs- og ráðstefnugjöld	211
04-211-4942	4942	Þjónustugjöld banka	211

Lykill			
04-211-4962	4962	Viðhald fasteigna (ekki endurgr. vsk)	211
04-212-1162	1162	Laun vegna forfallakennslu	212
04-212-1990	1990	Annar starfsmannakostnaður	212
04-212-2911	2911	Hreinlætisvörur	212
04-212-2953	2953	Föndurefni	212
04-212-4012	4012	Netþjónusta	212
04-212-4122	4122	Aðkeyptur vörubíla og sendiakstur	212
04-124-2521	2521	Heitt vatn	124
04-124-4111	4111	Leigubifreiðar	124
04-124-4926	4926	Gjafir	124
04-124-4951	4951	Sorphirða (endurkr. vsk)	124
04-125-1115	1115	Uppbætur	125
04-125-1805	1805	Orlofsheimilásjóður	125
04-125-4950	4950	Aðkeypt ræsting (endurkr. vsk)	125
04-126-1121	1121	Föst yfirvinna+ orlof	126
04-126-1805	1805	Orlofsheimilásjóður	126
04-126-1808	1808	Launatengd gjöld v. veikinda (bakfærsla)	126
04-126-1890	1890	Launatengd gjöld	126
04-126-4343	4343	Aðkeypt önnur sérfræðiþjónusta án vsk	126
04-126-4351	4351	Lækna og hjúkrunarþjónusta	126
04-126-4933	4933	Símenntunarsjóður	126
04-128-4411	4411	Innri húsaleiga	128
04-129-1115	1115	Uppbætur	129
04-129-4013	4013	Þjónustugjöld v. Hugbúnaðar/tölvu	129
04-129-4343	4343	Aðkeypt önnur sérfræðiþjónusta án vsk	129
04-171-4398	4398	Önnur þjónustukaup	171
04-201-1803	1803	Sjúkra- og orlofsgjöld	201
04-201-1804	1804	Starfsmenntunarsjóður	201
04-211-0251	0251	Fæðisgjöld	211
04-211-1141	1141	Föst laun kennara	211
04-211-1166	1166	Laun vegna tölvuumsjón	211
04-211-1806	1806	Endurhæfingarsjóður	211
04-211-1808	1808	Launatengd gjöld v. veikinda (bakfærsla)	211
04-211-1809	1809	Mannauðssjóður	211
04-211-2022	2022	Tímarit, blöð	211
04-211-2063	2063	Rekstur tölvubúnaðar	211
04-211-2086	2086	Bækur á bókasafn	211
04-122-4926	4926	Gjafir	122
04-122-4933	4933	Símenntunarsjóður	122
04-123-2011	2011	Pappír, prentun og ritföng	123
04-123-2063	2063	Rekstur tölvubúnaðar	123
04-123-2820	2820	Kennslubúnaður og hljóðfæri	123
04-123-4011	4011	Sími	123
04-123-4117	4117	Bifreiðastyrkir	123
04-124-1131	1131	33% álag	124
04-124-2112	2112	Matvæli - mötuneyti nemenda/annarra	124
04-124-2511	2511	Rafmagn	124
04-124-2853	2853	Ýmis búnaður	124
04-125-1807	1807	Fjölskyldu og styrktarsjóður	125
04-125-2020	2020	Bækur og áskrift	125
04-125-2083	2083	Hljómplötur, hljóðbækur og diskar	125
04-125-2112	2112	Matvæli - mötuneyti nemenda/annarra	125
04-125-2853	2853	Ýmis búnaður	125
04-125-2912	2912	Lyf og hjúkrunarvörur	125
04-125-2990	2990	Önnur vörukaup	125
04-125-4111	4111	Leigubifreiðar	125
04-125-4951	4951	Sorphirða (endurkr. vsk)	125
04-126-1801	1801	Tryggingagjald	126
04-126-1807	1807	Fjölskyldu og styrktarsjóður	126

Lykill			
04-126-2990	2990	Önnur vörukaup	126
04-126-4962	4962	Viðhald fasteigna (ekki endurgr. vsk)	126
04-127-4346	4346	Aðkeypt sérkennsluþjónusta	127
04-128-0251	0251	Fæðisgjöld	128
04-128-4345	4345	Aðkeypt kennsluþjónusta	128
04-129-0250	0250	Vistgjöld	129
04-129-0251	0251	Fæðisgjöld	129
04-129-1803	1803	Sjúkra- og orlofsgjöld	129
04-161-4345	4345	Aðkeypt kennsluþjónusta	161
04-211-2853	2853	Ýmis búnaður	211
04-211-2940	2940	Efni ýmislegt	211
04-211-2952	2952	Myndmenntaefni	211
04-211-4342	4342	Aðkeypt önnur sérfræðiþjónusta m. vsk	211
04-211-4790	4790	Sjálfsábyrgð og skaðabætur	211
04-211-4910	4910	Prentun og ljósritun	211
04-211-4926	4926	Gjafir	211
04-211-4933	4933	Símenntunarsjóður	211
04-211-4973	4973	Rekstur öryggiskerfa	211
04-211-5122	5122	Heilbrigðiseftirlitsgjald	211
04-212-1131	1131	33% álag	212
04-212-1801	1801	Tryggingagjald	212
04-212-1803	1803	Sjúkra- og orlofsgjöld	212
04-212-1804	1804	Starfsmenntunarsjóður	212
04-212-1891	1891	Launatengd gjöld kennara	212
04-212-1907	1907	Matarkostnaður	212
04-212-2011	2011	Pappír, prentun og ritföng	212
04-212-2113	2113	Síðdegishressing v. heilsdagsskóla	212
04-212-2822	2822	Leikföng og tómstundatæki	212
04-212-2950	2950	Efni til smíða	212
04-212-2952	2952	Myndmenntaefni	212
04-212-2990	2990	Önnur vörukaup	212
04-212-4021	4021	Afnotagjöld af búnaði	212
04-212-4351	4351	Lækna og hjúkrunarþjónusta	212
04-212-4971	4971	Rekstur loftræstikerfa	212
04-212-5122	5122	Heilbrigðiseftirlitsgjald	212
04-212-7112	7112	Dráttavextir af skammtímaskuldum	212
04-213-1166	1166	Laun vegna tölvuumsjón	213
04-213-1806	1806	Endurhæfingarsjóður	213
04-213-1809	1809	Mannauðssjóður	213
04-213-2034	2034	Rent a prent	213
04-213-2910	2910	Ræstingarvörur	213
04-201-1801	1801	Tryggingagjald	201
04-201-4930	4930	Verðlaunaveitingar/sjóður	201
04-211-1142	1142	Yfirvinna kennara	211
04-211-1805	1805	Orlofsheimilasjóður	211
04-211-1891	1891	Launatengd gjöld kennara	211
04-211-1907	1907	Matarkostnaður	211
04-211-2011	2011	Pappír, prentun og ritföng	211
04-211-2020	2020	Bækur og áskrift	211
04-211-2912	2912	Lyf og hjúkrunarvörur	211
04-211-2990	2990	Önnur vörukaup	211
04-211-4398	4398	Önnur þjónustukaup	211
04-211-4912	4912	Póstburðargjöld	211
04-211-4990	4990	Önnur þjónustukaup	211
04-212-1121	1121	Föst yfirvinna+ orlof	212
04-212-1141	1141	Föst laun kennara	212
04-212-1164	1164	Laun vegna veikinda	212
04-212-2034	2034	Rent a prent	212
04-212-2063	2063	Rekstur tölvubúnaðar	212

Lykill			
04-212-2112	2112	Matvæli - mótuneyti nemenda/annarra	212
04-212-2114	2114	Heimilisfræðiaefni	212
04-212-2853	2853	Ýmis búnaður	212
04-212-2955	2955	Ýmis kennslugögn	212
04-212-4011	4011	Sími	212
04-212-4222	4222	Dagpeningar erlendis	212
04-212-4921	4921	Fundir og ráðstefnur	212
04-212-4960	4960	Viðhald áhalda og búnaðar	212
04-213-1142	1142	Yfirvinna kennara	213
04-213-1162	1162	Laun vegna forfallakennslu	213
04-213-1163	1163	Laun vegna félagsstarfa	213
04-213-1168	1168	Laun vegna veikinda	213
04-212-4190	4190	Annar akstur	212
04-212-4925	4925	Gestamóttökur, risna	212
04-212-4973	4973	Rekstur öryggiskerfa	212
04-213-1801	1801	Tryggingagjald	213
04-213-2063	2063	Rekstur tölvubúnaðar	213
04-213-2950	2950	Efni til smíða	213
04-213-4116	4116	Starfsmannabifreiðar - akstursbók	213
04-213-4351	4351	Lækna og hjúkrunarþjónusta	213
04-213-4926	4926	Gjafir	213
04-213-4951	4951	Sorphirða (endurkr. vsk)	213
04-213-4972	4972	Þjónustugjöld v. Lyftu	213
04-214-2112	2112	Matvæli - mótuneyti nemenda/annarra	214
04-214-2911	2911	Hreinlætisvörur	214
04-214-4411	4411	Innri húsaleiga	214
04-215-1801	1801	Tryggingagjald	215
04-215-2114	2114	Heimilisfræðiaefni	215
04-215-2910	2910	Ræstingarvörur	215
04-215-2915	2915	Sundfatnaður og handklæði	215
04-215-2955	2955	Ýmis kennslugögn	215
04-215-4013	4013	Þjónustugjöld v. Hugbúnaðar/tölvu	215
04-215-4414	4414	Reiknuð afnot íþróttamannvirkja	215
04-216-1802	1802	Lífeyrissjóðsgjöld	216
04-216-1806	1806	Endurhæfingarsjóður	216
04-216-1891	1891	Launatengd gjöld kennara	216
04-216-2521	2521	Heitt vatn	216
04-216-2820	2820	Kennslubúnaður og hljóðfæri	216
04-216-2957	2957	Námshagnakaup	216
04-216-4212	4212	Ferðakostnaður erlendis	216
04-216-4232	4232	Dvalarkostnaður erlendis	216
04-122-5122	5122	Heilbrigðiseftirlitsgjald	122
04-123-1131	1131	33% álag	123
04-123-1802	1802	Lífeyrissjóðsgjöld	123
04-123-2090	2090	Aðrar rekstrarvörur	123
04-123-2822	2822	Leikföng og tómstundatæki	123
04-123-2993	2993	Kalt vatn	123
04-123-4111	4111	Leigubifreiðar	123
04-123-4116	4116	Starfsmannabifreiðar - akstursbók	123
04-123-4923	4923	Námskeiðs- og ráðstefnugjöld	123
04-123-4942	4942	Þjónustugjöld banka	123
04-123-4950	4950	Aðkeypt ræsting (endurkr. vsk)	123
04-124-1168	1168	Laun vegna veikinda	124
04-124-1802	1802	Lífeyrissjóðsgjöld	124
04-124-1804	1804	Starfsmenntunarsjóður	124
04-124-1807	1807	Fjölskyldu og styrktarsjóður	124
04-124-2912	2912	Lyf og hjúkrunarvörur	124
04-124-4415	4415	Innri leiga búnaðar	124
04-124-4973	4973	Rekstur öryggiskerfa	124

Lykill			
04-124-9510	9510	Afskriftir á kröfum	124
04-125-1801	1801	Tryggingagjald	125
04-125-2511	2511	Rafmagn	125
04-125-4012	4012	Netþjónusta	125
04-125-4113	4113	Hópfæðabifreiðar	125
04-125-4116	4116	Starfsmannabifreiðar - akstursbók	125
04-125-4973	4973	Rekstur öryggiskerfa	125
04-126-1141	1141	Föst laun kennara	126
04-126-1164	1164	Laun vegna veikinda	126
04-126-4926	4926	Gjafir	126
04-129-1141	1141	Föst laun kennara	129
04-129-1142	1142	Yfirvinna kennara	129
04-126-0251	0251	Fæðisgjöld	126
04-126-4116	4116	Starfsmannabifreiðar - akstursbók	126
04-129-1110	1110	Mánaðarlaun	129
04-129-1805	1805	Orlofsheimilásjóður	129
04-129-1806	1806	Endurhæfingarsjóður	129
04-129-2112	2112	Matvæli - mótuneyti nemenda/annarra	129
04-161-0250	0250	Vistgjöld	161
04-201-0890	0890	Aðrar endurgreiðslur	201
04-201-1170	1170	Laun leiðbeinenda	201
04-201-1806	1806	Endurhæfingarsjóður	201
04-201-2020	2020	Bækur og áskrift	201
04-201-4345	4345	Aðkeypt kennsluþjónusta	201
04-201-4346	4346	Aðkeypt sérkennsluþjónusta	201
04-211-1163	1163	Laun vegna félagsstarfa	211
04-211-2114	2114	Heimilisfræðaeftirhlutur	211
04-211-2120	2120	Kaffivörur	211
04-211-4012	4012	Netþjónusta	211
04-211-4111	4111	Leigubifreiðar	211
04-211-4212	4212	Ferðakostnaður erlendis	211
04-211-4351	4351	Lækna og hjúkrunarþjónusta	211
04-211-4412	4412	Húsaleiga	211
04-211-4950	4950	Aðkeypt ræsting (endurkr. vsk)	211
04-212-1110	1110	Mánaðarlaun	212
04-212-1890	1890	Launatengd gjöld	212
04-212-2521	2521	Heitt vatn	212
04-212-2820	2820	Kennslubúnaður og hljóðfæri	212
04-212-2910	2910	Ræstingarvörur	212
04-212-2993	2993	Kalt vatn	212
04-212-4413	4413	Reiknuð afnot sundlauga	212
04-123-1121	1121	Föst yfirvinna+ orlof	123
04-123-2120	2120	Kaffivörur	123
04-123-2511	2511	Rafmagn	123
04-123-2940	2940	Efni ýmislegt	123
04-123-2990	2990	Önnur vörukaup	123
04-123-4351	4351	Lækna og hjúkrunarþjónusta	123
04-123-4951	4951	Sorphirða (endurkr. vsk)	123
04-124-1806	1806	Endurhæfingarsjóður	124
04-124-2034	2034	Rent a prent	124
04-124-2953	2953	Föndurefni	124
04-124-4011	4011	Sími	124
04-124-4113	4113	Hópfæðabifreiðar	124
04-124-4351	4351	Lækna og hjúkrunarþjónusta	124
04-125-0250	0250	Vistgjöld	125
04-125-1131	1131	33% álag	125
04-125-2034	2034	Rent a prent	125
04-125-2930	2930	Ýmsar viðhaldsvörur	125
04-125-2953	2953	Föndurefni	125

Lykill			
04-125-4013	4013	Þjónustugjöld v. Hugbúnaðar/tölvu	125
04-125-4971	4971	Rekstur loftræstikerfa	125
04-126-1804	1804	Starfsmenntunarsjóður	126
04-126-1806	1806	Endurhæfingarsjóður	126
04-126-4117	4117	Bifreiðastyrkir	126
04-127-4345	4345	Aðkeypt kennsluþjónusta	127
04-129-1802	1802	Lífeyrissjóðsgjöld	129
04-129-1804	1804	Starfsmenntunarsjóður	129
04-129-4925	4925	Gestamóttökur, risna	129
04-201-1805	1805	Orlofsheimilasjóður	201
04-201-1891	1891	Launatengd gjöld kennara	201
04-201-2810	2810	Húsbúnaður	201
04-124-4960	4960	Viðhald áhalda og búnaðar	124
04-124-5122	5122	Heilbrigðiseftirlitsgjald	124
04-125-0251	0251	Fæðisgjöld	125
04-125-1802	1802	Lífeyrissjóðsgjöld	125
04-125-2120	2120	Kaffivörur	125
04-125-2521	2521	Heitt vatn	125
04-125-4122	4122	Aðkeyptur vörubíla og sendiakstur	125
04-125-4351	4351	Lækna og hjúkrunarþjónusta	125
04-125-5122	5122	Heilbrigðiseftirlitsgjald	125
04-126-1131	1131	33% álag	126
04-126-9510	9510	Afskriftir á kröfum	126
04-127-4411	4411	Innri húsaleiga	127
04-129-1162	1162	Laun vegna forfallakennslu	129
04-129-1801	1801	Tryggingagjald	129
04-129-2990	2990	Önnur vörukaup	129
04-129-4950	4950	Aðkeypt ræsting (endurkr. vsk)	129
04-201-1161	1161	Laun vegna námsleyfa	201
04-201-2957	2957	Námshagnakaup	201
04-211-1110	1110	Mánaðarlaun	211
04-211-1790	1790	Fatapeningar	211
04-211-1807	1807	Fjölskyldu og styrktarsjóður	211
04-211-1890	1890	Launatengd gjöld	211
04-211-2090	2090	Aðrar rekstrarvörur	211
04-211-2820	2820	Kennslubúnaður og hljóðfæri	211
04-211-2955	2955	Ýmis kennslugögn	211
04-211-4091	4091	Önnur afnotagjöld	211
04-211-4925	4925	Gestamóttökur, risna	211
04-211-4935	4935	Ferðasjóður (skólaferðir)	211
04-211-4971	4971	Rekstur loftræstikerfa	211
04-212-0901	0901	Aðrar tekjur	212
04-212-1802	1802	Lífeyrissjóðsgjöld	212
04-213-2957	2957	Námshagnakaup	213
04-213-4113	4113	Hópfreiðabifreiðar	213
04-213-4944	4944	Önnur þjónustugjöld	213
04-213-4950	4950	Aðkeypt ræsting (endurkr. vsk)	213
04-213-4960	4960	Viðhald áhalda og búnaðar	213
04-213-4962	4962	Viðhald fasteigna (ekki endurgr. vsk)	213
04-213-4990	4990	Önnur þjónustukaup	213
04-214-2011	2011	Pappír, prentun og ritföng	214
04-214-2120	2120	Kaffivörur	214
04-214-2511	2511	Rafmagn	214
04-214-2521	2521	Heitt vatn	214
04-214-4011	4011	Sími	214
04-214-4951	4951	Sorphirða (endurkr. vsk)	214
04-214-4972	4972	Þjónustugjöld v. Lyftu	214
04-215-0901	0901	Aðrar tekjur	215
04-215-1804	1804	Starfsmenntunarsjóður	215

Lykill

04-215-1806	1806	Endurhæfingarsjóður	215
04-215-2063	2063	Rekstur tölvubúnaðar	215
04-215-2086	2086	Bækur á bókasafn	215
04-215-2511	2511	Rafmagn	215
04-215-4011	4011	Sími	215
04-215-4345	4345	Aðkeypt kennslþjónusta	215
04-215-4910	4910	Prentun og ljósritun	215
04-215-4926	4926	Gjafir	215
04-215-4950	4950	Aðkeypt ræsting (endurkr. vsk)	215
04-216-1166	1166	Laun vegna tölvuumsjón	216
04-216-1803	1803	Sjúkra- og orlofsgjöld	216
04-216-1804	1804	Starfsmenntunarsjóður	216
04-216-4116	4116	Starfsmannabifreiðar - akstursbók	216
04-201-4398	4398	Önnur þjónustukaup	201
04-201-9200	9200	Framlög til byggðasamlaga	201
04-211-1121	1121	Föst yfirvinna+ orlof	211
04-211-1801	1801	Tryggingagjald	211
04-211-1803	1803	Sjúkra- og orlofsgjöld	211
04-211-1804	1804	Starfsmenntunarsjóður	211
04-211-2822	2822	Leikföng og tómstundatæki	211
04-211-2910	2910	Ræstingarvörur	211
04-211-2930	2930	Ýmsar viðhaldsvörur	211
04-211-4345	4345	Aðkeypt kennslþjónusta	211
04-211-4951	4951	Sorþirða (endurkr. vsk)	211
04-211-4960	4960	Viðhald áhalda og búnaðar	211
04-211-4972	4972	Þjónustugjöld v. Lyftu	211
04-212-1805	1805	Orlofsheimilasjóður	212
04-212-1808	1808	Launatengd gjöld v. veikinda (bakfærsla)	212
04-212-1809	1809	Mannauðssjóður	212
04-212-1903	1903	Skemmtanir starfsmanna	212
04-212-2951	2951	Handavinnuefni	212
04-212-4116	4116	Starfsmannabifreiðar - akstursbók	212
04-212-4343	4343	Aðkeypt önnur sérfræðiþjónusta án vsk	212
04-212-4910	4910	Prentun og ljósritun	212
04-212-4912	4912	Póstburðargjöld	212
04-212-4923	4923	Námskeiðs- og ráðstefnugjöld	212
04-212-4990	4990	Önnur þjónustukaup	212
04-213-1803	1803	Sjúkra- og orlofsgjöld	213
04-213-2020	2020	Bækur og áskrift	213
04-213-2912	2912	Lyf og hjúkrunarvörur	213
04-213-4342	4342	Aðkeypt önnur sérfræðiþjónusta m. vsk	213
04-213-4414	4414	Reiknuð afnot íþróttamannvirkja	213
04-216-4342	4342	Aðkeypt önnur sérfræðiþjónusta m. vsk	216
04-216-4921	4921	Fundir og ráðstefnur	216
04-216-4923	4923	Námskeiðs- og ráðstefnugjöld	216
04-216-4942	4942	Þjónustugjöld banka	216
04-216-4962	4962	Viðhald fasteigna (ekki endurgr. vsk)	216
04-216-4977	4977	Viðhald húsnæðis vinna (100% endurkr. vsk)	216
04-217-1110	1110	Mánaðarlaun	217
04-217-1142	1142	Yfirvinna kennara	217
04-217-1891	1891	Launatengd gjöld kennara	217
04-217-2063	2063	Rekstur tölvubúnaðar	217
04-217-2910	2910	Ræstingarvörur	217
04-217-2952	2952	Myndmenntaefni	217
04-217-2955	2955	Ýmis kennslugögn	217
04-217-4012	4012	Netþjónusta	217
04-217-4334	4334	Tölvu og hubúnaðarþjónusta	217
04-217-4345	4345	Aðkeypt kennslþjónusta	217
04-217-4413	4413	Reiknuð afnot sundlauga	217

Lykill			
04-217-4912	4912	Póstburðargjöld	217
04-217-4926	4926	Gjafir	217
04-217-4935	4935	Ferðasjóður (skólaferðir)	217
04-217-4942	4942	Þjónustugjöld banka	217
04-217-4960	4960	Viðhald áhalda og búnaðar	217
04-217-4962	4962	Viðhald fasteigna (ekki endurgr. vsk)	217
04-217-4973	4973	Rekstur öryggiskerfa	217
04-217-5122	5122	Heilbrigðiseftirlitsgjald	217
04-218-1163	1163	Laun vegna félagsstarfa	218
04-218-1164	1164	Laun vegna veikinda	218
04-218-1805	1805	Orlofsheimilásjóður	218
04-218-2090	2090	Aðrar rekstrarvörur	218
04-218-2990	2990	Önnur vörukaup	218
04-115-4923	4923	Námskeiðs- og ráðstefnugjöld	115
04-115-4942	4942	Þjónustugjöld banka	115
04-115-4960	4960	Viðhald áhalda og búnaðar	115
04-115-5122	5122	Heilbrigðiseftirlitsgjald	115
04-116-0250	0250	Vistgjöld	116
04-116-1110	1110	Mánaðarlaun	116
04-116-2120	2120	Kaffivörur	116
04-116-2521	2521	Heitt vatn	116
04-116-2911	2911	Hreinlætisvörur	116
04-116-2993	2993	Kalt vatn	116
04-116-4011	4011	Sími	116
04-116-4334	4334	Tölvu og hubúnaðarþjónusta	116
04-117-4411	4411	Innri húsaleiga	117
04-118-0251	0251	Fæðisgjöld	118
04-118-1804	1804	Starfsmenntunarsjóður	118
04-118-1805	1805	Orlofsheimilásjóður	118
04-118-4117	4117	Bifreiðastyrkir	118
04-119-0250	0250	Vistgjöld	119
04-119-1801	1801	Tryggingagjald	119
04-119-1806	1806	Endurhæfingarsjóður	119
04-119-2521	2521	Heitt vatn	119
04-119-2910	2910	Ræstingarvörur	119
04-119-2957	2957	Námshagnakaup	119
04-119-4351	4351	Lækna og hjúkrunarþjónusta	119
04-120-2911	2911	Hreinlætisvörur	120
04-120-4962	4962	Viðhald fasteigna (ekki endurgr. vsk)	120
04-121-2082	2082	Myndir og filmur	121
04-121-2090	2090	Aðrar rekstrarvörur	121
04-121-2120	2120	Kaffivörur	121
04-121-2912	2912	Lyf og hjúkrunarvörur	121
04-121-4111	4111	Leigubifreiðar	121
04-213-1802	1802	Lífeyrissjóðsgjöld	213
04-213-1891	1891	Launatengd gjöld kennara	213
04-213-2114	2114	Heimilisfræðaefni	213
04-213-4012	4012	Netþjónusta	213
04-213-4122	4122	Aðkeyptur vörubíla og sendiakstur	213
04-213-4222	4222	Dagpeningar erlendis	213
04-213-4413	4413	Reiknuð afnot sundlauga	213
04-214-4950	4950	Aðkeypt ræsting (endurkr. vsk)	214
04-214-4977	4977	Viðhald húsnæðis vinna (100% endurkr. vsk)	214
04-215-1163	1163	Laun vegna félagsstarfa	215
04-215-2120	2120	Kaffivörur	215
04-215-2810	2810	Húsbúnaður	215
04-215-2950	2950	Efni til smíða	215
04-215-4113	4113	Hópfreiðabifreiðar	215
04-215-4116	4116	Starfsmannabifreiðar - akstursbók	215

Lykill			
04-215-4122	4122	Aðkeyptur vörubíla og sendiakstur	215
04-215-4951	4951	Sorpirðá (endurkr. vsk)	215
04-215-4960	4960	Viðhald áhalda og búnaðar	215
04-216-0901	0901	Aðrar tekjur	216
04-216-1907	1907	Matarkostnaður	216
04-216-2120	2120	Kaffivörur	216
04-216-2950	2950	Efni til smíða	216
04-216-4347	4347	Landskerfi bókasafna	216
04-216-4413	4413	Reiknuð afnot sundlauga	216
04-217-1803	1803	Sjúkra- og orlofsgjöld	217
04-217-1809	1809	Mannauðssjóður	217
04-217-2020	2020	Bækur og áskrift	217
04-217-2114	2114	Heimilisfræðaeefni	217
04-217-2511	2511	Rafmagn	217
04-217-2950	2950	Efni til smíða	217
04-121-4116	4116	Starfsmannabifreiðar - akstursbók	121
04-121-4117	4117	Bifreiðastyrkir	121
04-121-4973	4973	Rekstur öryggiskerfa	121
04-122-2112	2112	Matvæli - mötuneyti nemenda/annarra	122
04-122-2852	2852	Aðrir innanstokksmunir	122
04-122-4113	4113	Hópfreiðabifreiðar	122
04-122-4495	4495	Rekstrarleiga	122
04-123-1805	1805	Orlofsheimilasjóður	123
04-123-1807	1807	Fjölskyldu og styrktarsjóður	123
04-123-2112	2112	Matvæli - mötuneyti nemenda/annarra	123
04-123-4926	4926	Gjafir	123
04-124-1141	1141	Föst laun kennara	124
04-124-1890	1890	Launatengd gjöld	124
04-124-2011	2011	Pappír, prentun og ritföng	124
04-124-2020	2020	Bækur og áskrift	124
04-124-4013	4013	Þjónustugjöld v. Hugbúnaðar/tölvu	124
04-124-4970	4970	Verkkaup ósundurliðuð	124
04-125-1907	1907	Matarkostnaður	125
04-125-2822	2822	Leikföng og tómsundatæki	125
04-125-2940	2940	Efni ýmislegt	125
04-125-4011	4011	Sími	125
04-125-4117	4117	Bifreiðastyrkir	125
04-125-4415	4415	Innri leiga búnaðar	125
04-125-4933	4933	Símenntunarsjóður	125
04-125-4942	4942	Þjónustugjöld banka	125
04-125-4960	4960	Viðhald áhalda og búnaðar	125
04-125-4962	4962	Viðhald fasteigna (ekki endurgr. vsk)	125
04-125-4977	4977	Viðhald húsnæðis vinna (100% endurkr. vsk)	125
04-126-0901	0901	Aðrar tekjur	126
04-126-1110	1110	Mánaðarlaun	126
04-126-1802	1802	Lífeyrissjóðsgjöld	126
04-126-1803	1803	Sjúkra- og orlofsgjöld	126
04-126-1907	1907	Matarkostnaður	126
04-126-4411	4411	Innri húsaleiga	126
04-126-4960	4960	Viðhald áhalda og búnaðar	126
04-129-1807	1807	Fjölskyldu og styrktarsjóður	129
04-201-1807	1807	Fjölskyldu og styrktarsjóður	201
04-211-0901	0901	Aðrar tekjur	211
04-211-1149	1149	Laun stuðningsfulltrúa	211
04-211-1162	1162	Laun vegna forfallakennslu	211
04-211-1802	1802	Lífeyrissjóðsgjöld	211
04-211-2112	2112	Matvæli - mötuneyti nemenda/annarra	211
04-211-2852	2852	Aðrir innanstokksmunir	211
04-211-2950	2950	Efni til smíða	211

Lykill			
04-211-4011	4011	Sími	211
04-211-4013	4013	Þjónustugjöld v. Hugbúnaðar/tölvu	211
04-211-4116	4116	Starfsmannabifreiðar - akstursbók	211
04-211-4334	4334	Tölvu og hugbúnaðarþjónusta	211
04-211-4415	4415	Innri leiga búnaðar	211
04-211-4921	4921	Fundir og ráðstefnur	211
04-211-4964	4964	Viðhald lóða vegna efni og tæki	211
04-212-2086	2086	Bækur á bókasafn	212
04-212-2120	2120	Kaffivörur	212
04-212-4342	4342	Aðkeypt önnur sérfræðiþjónusta m. vsk	212
04-212-4414	4414	Reiknuð afnot íþróttamannvirkja	212
04-212-4926	4926	Gjafir	212
04-212-4942	4942	Þjónustugjöld banka	212
04-213-1110	1110	Mánaðarlaun	213
04-171-9113	9113	Niðurgreidd daggjöld	171
04-201-1110	1110	Mánaðarlaun	201
04-201-1141	1141	Föst laun kennara	201
04-201-4394	4394	Aðkeypt vinna sálfræðings	201
04-211-2951	2951	Handavinnuefni	211
04-211-2957	2957	Námshagnakaup	211
04-211-4924	4924	Félagsgjöld	211
04-212-1142	1142	Yfirvinna kennara	212
04-212-1163	1163	Laun vegna félagsstarfa	212
04-212-1806	1806	Endurhæfingarsjóður	212
04-212-2020	2020	Bækur og áskrift	212
04-212-2810	2810	Húsbúnaður	212
04-212-2957	2957	Námshagnakaup	212
04-212-4935	4935	Ferðasjóður (skólaferðir)	212
04-212-4944	4944	Önnur þjónustugjöld	212
04-213-1805	1805	Orlofsheimilásjóður	213
04-213-1908	1908	Vinnufatnaður	213
04-213-1990	1990	Annar starfsmannakostnaður	213
04-213-2086	2086	Bækur á bókasafn	213
04-213-2511	2511	Rafmagn	213
04-213-2521	2521	Heitt vatn	213
04-213-2820	2820	Kennslubúnaður og hljóðfæri	213
04-213-2952	2952	Myndmenntaefni	213
04-213-4011	4011	Sími	213
04-213-4345	4345	Aðkeypt kennsluþjónusta	213
04-213-4921	4921	Fundir og ráðstefnur	213
04-213-4923	4923	Námskeiðs- og ráðstefnugjöld	213
04-213-4933	4933	Símenntunarsjóður	213
04-213-4977	4977	Viðhald húsnæðis vinna (100% endurkr. vsk)	213
04-214-4012	4012	Netþjónusta	214
04-214-4971	4971	Rekstur loftræstikerfa	214
04-216-5122	5122	Heilbrigðiseftirlitsgjald	216
04-217-1801	1801	Tryggingagjald	217
04-217-1802	1802	Lífeyrissjóðsgjöld	217
04-217-1806	1806	Endurhæfingarsjóður	217
04-217-1907	1907	Matarkostnaður	217
04-217-2810	2810	Húsbúnaður	217
04-217-2822	2822	Leikföng og tómstundatæki	217
04-217-2911	2911	Hreinlætisvörur	217
04-217-2990	2990	Önnur vörukaup	217
04-217-4122	4122	Aðkeyptur vörubíla og sendiakstur	217
04-217-4951	4951	Sorphirða (endurkr. vsk)	217
04-217-4971	4971	Rekstur loftræstikerfa	217
04-218-0737	0737	Reiknuð afnot ÍBH íþr.mannavirkja	218
04-218-1801	1801	Tryggingagjald	218

Lykill			
04-218-1806	1806	Endurhæfingarsjóður	218
04-218-2114	2114	Heimilisfræðaeefni	218
04-218-2120	2120	Kaffivörur	218
04-218-2511	2511	Rafmagn	218
04-218-2853	2853	Ýmis búnaður	218
04-218-2953	2953	Föndurefni	218
04-218-2957	2957	Námmsgagnakaup	218
04-218-4122	4122	Aðkeyptur vörubíla og sendiakstur	218
04-218-4342	4342	Aðkeypt önnur sérfræðiþjónusta m. vsk	218
04-218-4413	4413	Reiknuð afnot sundlauga	218
04-218-4972	4972	Þjónustugjöld v. Lyftu	218
04-218-4995	4995	Tjónabætur	218
04-231-1110	1110	Mánaðarlaun	231
04-231-1807	1807	Fjölskyldu og styrktarsjóður	231
04-231-2911	2911	Hreinlætisvörur	231
04-231-4412	4412	Húsaleiga	231
04-217-2951	2951	Handavinnuefni	217
04-217-4351	4351	Lækna og hjúkrunarþjónusta	217
04-217-4414	4414	Reiknuð afnot íþróttamannvirkja	217
04-218-0901	0901	Aðrar tekjur	218
04-218-1141	1141	Föst laun kennara	218
04-218-1142	1142	Yfirvinna kennara	218
04-218-1149	1149	Laun stuðningsfulltrúa	218
04-218-1191	1191	Nefnda og stjórnarlaun	218
04-218-1802	1802	Lífeyrissjóðsgjöld	218
04-218-1891	1891	Launatengd gjöld kennara	218
04-218-2952	2952	Myndmenntaefni	218
04-218-4111	4111	Leigubifreiðar	218
04-218-4912	4912	Póstburðargjöld	218
04-218-4942	4942	Þjónustugjöld banka	218
04-218-4950	4950	Aðkeypt ræsting (endurkr. vsk)	218
04-218-4964	4964	Viðhald lóða vegna efni og tæki	218
04-219-2521	2521	Heitt vatn	219
04-231-1804	1804	Starfsmenntunarsjóður	231
04-231-1805	1805	Orlofsheimilassjóður	231
04-231-2521	2521	Heitt vatn	231
04-231-2940	2940	Efni ýmislegt	231
04-232-0737	0737	Reiknuð afnot ÍBH íþr.mannavirkja	232
04-232-1110	1110	Mánaðarlaun	232
04-232-1121	1121	Föst yfirvinna+ orlof	232
04-232-1803	1803	Sjúkra- og orlofsgjöld	232
04-232-1807	1807	Fjölskyldu og styrktarsjóður	232
04-232-1809	1809	Mannauðssjóður	232
04-235-4973	4973	Rekstur öryggiskerfa	235
04-212-1807	1807	Fjölskyldu og styrktarsjóður	212
04-212-2511	2511	Rafmagn	212
04-212-4013	4013	Þjónustugjöld v. Hugbúnaðar/tölvu	212
04-212-4111	4111	Leigubifreiðar	212
04-212-4113	4113	Hóþferðabifreiðar	212
04-212-4345	4345	Aðkeypt kennsluþjónusta	212
04-212-4411	4411	Innri húsaleiga	212
04-212-4951	4951	Sorphirða (endurkr. vsk)	212
04-213-1804	1804	Starfsmenntunarsjóður	213
04-213-1907	1907	Matarakostnaður	213
04-213-2853	2853	Ýmis búnaður	213
04-213-2940	2940	Efni ýmislegt	213
04-213-2953	2953	Föndurefni	213
04-213-4013	4013	Þjónustugjöld v. Hugbúnaðar/tölvu	213
04-213-4212	4212	Ferðakostnaður erlendis	213

Lykill

04-213-4343	4343	Aðkeypt önnur sérfræðipjónusta án vsk	213
04-213-4790	4790	Sjálfsábyrgð og skaðabætur	213
04-213-4912	4912	Póstburðargjöld	213
04-213-4964	4964	Viðhald lóða vegna efni og tæki	213
04-213-4982	4982	Bæjarvinnan	213
04-213-5122	5122	Heilbrigðiseftirlitsgjald	213
04-214-4964	4964	Viðhald lóða vegna efni og tæki	214
04-215-2822	2822	Leikföng og tómsundatæki	215
04-215-4351	4351	Lækna og hjúkrunarþjónusta	215
04-215-4411	4411	Innri húsaleiga	215
04-215-4972	4972	Þjónustugjöld v. Lyftu	215
04-215-5122	5122	Heilbrigðiseftirlitsgjald	215
04-216-0251	0251	Fæðisgjöld	216
04-216-1805	1805	Orlofsheimilásjóður	216
04-216-2020	2020	Bækur og áskrift	216
04-216-2034	2034	Rent a prent	216
04-212-4790	4790	Sjálfsábyrgð og skaðabætur	212
04-212-4933	4933	Símenntunarsjóður	212
04-212-4950	4950	Aðkeypt ræsting (endurkr. vsk)	212
04-212-4962	4962	Viðhald fasteigna (ekki endurgr. vsk)	212
04-212-4972	4972	Þjónustugjöld v. Lyftu	212
04-213-0901	0901	Aðrar tekjur	213
04-213-2011	2011	Pappír, prentun og ritföng	213
04-213-2120	2120	Kaffivörur	213
04-213-2911	2911	Hreinlætisvörur	213
04-213-2955	2955	Ýmis kennslugögn	213
04-213-4411	4411	Innri húsaleiga	213
04-213-4942	4942	Þjónustugjöld banka	213
04-213-4973	4973	Rekstur öryggiskerfa	213
04-214-4962	4962	Viðhald fasteigna (ekki endurgr. vsk)	214
04-215-1142	1142	Yfirvinna kennara	215
04-215-1162	1162	Laun vegna forfallakennslu	215
04-215-1803	1803	Sjúkra- og orlofsgjöld	215
04-215-2020	2020	Bækur og áskrift	215
04-215-2083	2083	Hljómplötur, hljóðbækur og diskar	215
04-215-2853	2853	Ýmis búnaður	215
04-215-2911	2911	Hreinlætisvörur	215
04-215-2940	2940	Efni ýmislegt	215
04-215-2957	2957	Námshagnakaup	215
04-215-4012	4012	Netþjónusta	215
04-215-4341	4341	Þjónustusamningar v/hugb.vsk	215
04-215-4342	4342	Aðkeypt önnur sérfræðipjónusta m. vsk	215
04-215-4925	4925	Gestamóttökur, risna	215
04-215-4971	4971	Rekstur loftræstikerfa	215
04-216-1121	1121	Föst yfirvinna+ orlof	216
04-216-1807	1807	Fjölskyldu og styrktarsjóður	216
04-213-4935	4935	Ferðasjóður (skólaferðir)	213
04-214-4116	4116	Starfsmannabifreiðar - akstursbók	214
04-215-1121	1121	Föst yfirvinna+ orlof	215
04-215-1805	1805	Orlofsheimilásjóður	215
04-215-1807	1807	Fjölskyldu og styrktarsjóður	215
04-215-2011	2011	Pappír, prentun og ritföng	215
04-215-2034	2034	Rent a prent	215
04-215-2090	2090	Aðrar rekstrarvörur	215
04-215-2912	2912	Lyf og hjúkrunarvörur	215
04-215-2930	2930	Ýmsar viðhaldsvörur	215
04-215-2952	2952	Myndmenntaefni	215
04-215-4923	4923	Námskeiðs- og ráðstefnugjöld	215
04-215-4933	4933	Símenntunarsjóður	215

Lykill

04-215-4942	4942	Þjónustugjöld banka	215
04-215-4962	4962	Viðhald fasteigna (ekki endurgr. vsk)	215
04-216-1142	1142	Yfirvinna kennara	216
04-216-1162	1162	Laun vegna forfallakennslu	216
04-216-2922	2922	Plöntur, fræ	216
04-216-2990	2990	Önnur vörukaup	216
04-216-4910	4910	Prentun og ljósritun	216
04-216-4935	4935	Ferðasjóður (skólaferðir)	216
04-216-4973	4973	Rekstur öryggiskerfa	216
04-216-4990	4990	Önnur þjónustukaup	216
04-217-1163	1163	Laun vegna félagsstarfa	217
04-217-1805	1805	Orlofsheimilaskjóður	217
04-217-2086	2086	Bækur á bókasafn	217
04-217-2112	2112	Matvæli - mötuneyti nemenda/annarra	217
04-217-2120	2120	Kaffivörur	217
04-217-2853	2853	Ýmis búnaður	217
04-217-2912	2912	Lyf og hjúkrunarvörur	217
04-213-1121	1121	Föst yfirvinna+ orlof	213
04-213-1141	1141	Föst laun kennara	213
04-213-1807	1807	Fjölskyldu og styrktarsjóður	213
04-213-2112	2112	Matvæli - mötuneyti nemenda/annarra	213
04-213-2951	2951	Handavinnuefni	213
04-213-2990	2990	Önnur vörukaup	213
04-213-4925	4925	Gestamóttökur, risna	213
04-213-4971	4971	Rekstur loftræstikerfa	213
04-213-4995	4995	Tjónabætur	213
04-214-4960	4960	Viðhald áhalda og búnaðar	214
04-214-4973	4973	Rekstur öryggiskerfa	214
04-215-1110	1110	Mánaðarlaun	215
04-215-1809	1809	Mannauðssjóður	215
04-215-2112	2112	Matvæli - mötuneyti nemenda/annarra	215
04-215-2521	2521	Heitt vatn	215
04-215-2820	2820	Kennslubúnaður og hljóðfæri	215
04-215-2953	2953	Föndurefni	215
04-215-4413	4413	Reiknuð afnot sundlauga	215
04-215-4912	4912	Póstburðargjöld	215
04-215-4935	4935	Ferðasjóður (skólaferðir)	215
04-215-4964	4964	Viðhald lóða vegna efni og tæki	215
04-216-1801	1801	Tryggingagjald	216
04-216-1809	1809	Mannauðssjóður	216
04-216-2086	2086	Bækur á bókasafn	216
04-216-2112	2112	Matvæli - mötuneyti nemenda/annarra	216
04-216-2822	2822	Leikföng og tómsundatæki	216
04-216-2852	2852	Aðrir innanstokksmunir	216
04-216-2952	2952	Myndmenntaefni	216
04-216-2953	2953	Föndurefni	216
04-216-4011	4011	Sími	216
04-218-4011	4011	Sími	218
04-218-4351	4351	Lækna og hjúkrunarþjónusta	218
04-218-4982	4982	Bæjarvinnan	218
04-231-0735	0735	Reiknuð afnot skóla v. íþróttamannvirkja	231
04-231-2120	2120	Kaffivörur	231
04-232-1131	1131	33% álag	232
04-232-1802	1802	Lífeyrissjóðsgjöld	232
04-232-1890	1890	Launatengd gjöld	232
04-232-4972	4972	Þjónustugjöld v. Lyftu	232
04-235-1121	1121	Föst yfirvinna+ orlof	235
04-235-4971	4971	Rekstur loftræstikerfa	235
04-236-1131	1131	33% álag	236

Lykill			
04-237-1110	1110	Mánaðarlaun	237
04-511-0256	0256	Hljóðfærleiga	511
04-511-1804	1804	Starfsmenntunarsjóður	511
04-511-1805	1805	Orlofsheimilasjóður	511
04-511-2820	2820	Kennslubúnaður og hljóðfæri	511
04-511-2912	2912	Lyf og hjúkrunarvörur	511
04-511-2934	2934	Raflagnir, ljósabúnaður, fjarskipti	511
04-514-2011	2011	Pappír, prentun og ritföng	514
04-519-1805	1805	Orlofsheimilasjóður	519
04-519-1890	1890	Launatengd gjöld	519
04-591-1141	1141	Föst laun kennara	591
04-591-1801	1801	Tryggingagjald	591
04-591-2011	2011	Pappír, prentun og ritföng	591
04-591-2990	2990	Önnur vörukaup	591
04-591-4122	4122	Aðkeyptur vörubíla og sendiakstur	591
05-011-1802	1802	Lífeyrissjóðsgjöld	011
05-011-1806	1806	Endurhæfingarsjóður	011
05-012-1807	1807	Fjölskyldu og styrktarsjóður	012
05-012-1907	1907	Matarkostnaður	012
05-012-4343	4343	Aðkeypt önnur sérfræðipjónusta án vsk	012
05-211-0262	0262	Afnot - plötur	211
05-211-1806	1806	Endurhæfingarsjóður	211
05-211-1809	1809	Mannauðssjóður	211
05-211-2996	2996	Kostnaður v/sýninga	211
05-211-4117	4117	Bifreiðastyrkir	211
05-211-4925	4925	Gestamóttökur, risna	211
05-211-4942	4942	Þjónustugjöld banka	211
05-311-1110	1110	Mánaðarlaun	311
05-311-1807	1807	Fjölskyldu og styrktarsjóður	311
05-311-4913	4913	Auglýsingar	311
05-311-4942	4942	Þjónustugjöld banka	311
05-311-5122	5122	Heilbrigðiseftirlitsgjald	311
05-521-4723	4723	Lausafjártryggingar	521
05-610-1802	1802	Lífeyrissjóðsgjöld	610
05-610-4343	4343	Aðkeypt önnur sérfræðipjónusta án vsk	610
05-611-1131	1131	33% álag	611
05-611-1191	1191	Nefnda og stjórnarlaun	611
05-611-1807	1807	Fjölskyldu og styrktarsjóður	611
05-611-2011	2011	Pappír, prentun og ritföng	611
05-611-2020	2020	Bækur og áskrift	611
05-611-2095	2095	Vörukaup til endursölu án vsk.	611
05-611-2096	2096	Vörukaup til endursölu m. vsk 25,5	611
05-611-2852	2852	Aðrir innanstokksmunir	611
05-611-4913	4913	Auglýsingar	611
05-611-4923	4923	Námskeiðs- og ráðstefnugjöld	611
05-611-4925	4925	Gestamóttökur, risna	611
05-611-4969	4969	Viðhald fráveitukerfis	611
05-711-4398	4398	Önnur þjónustukaup	711
04-216-2011	2011	Pappír, prentun og ritföng	216
04-216-2911	2911	Hreinlætisvörur	216
04-216-4012	4012	Netþjónusta	216
04-216-4013	4013	Þjónustugjöld v. Hugbúnaðar/tölvu	216
04-216-4343	4343	Aðkeypt önnur sérfræðipjónusta án vsk	216
04-216-4930	4930	Verðlaunaveitingar/sjóður	216
04-216-4950	4950	Aðkeypt ræsting (endurkr. vsk)	216
04-216-4951	4951	Sorphirða (endurkr. vsk)	216
04-216-4960	4960	Viðhald áhalda og búnaðar	216
04-217-1804	1804	Starfsmenntunarsjóður	217
04-217-2011	2011	Pappír, prentun og ritföng	217

Lykill			
04-217-2090	2090	Aðrar rekstrarvörur	217
04-217-4210	4210	Ferðakostnaður	217
04-217-4342	4342	Aðkeypt önnur sérfræðiþjónusta m. vsk	217
04-217-4923	4923	Námskeiðs- og ráðstefnugjöld	217
04-217-4944	4944	Önnur þjónustugjöld	217
04-217-4950	4950	Aðkeypt ræsting (endurkr. vsk)	217
04-217-4972	4972	Þjónustugjöld v. Lyftu	217
04-218-1803	1803	Sjúkra- og orlofsgjöld	218
04-218-1804	1804	Starfsmenntunarsjóður	218
04-218-1807	1807	Fjölskyldu og styrktarsjóður	218
04-218-2112	2112	Matvæli - mötuneyti nemenda/annarra	218
04-218-2810	2810	Húsbúnaður	218
04-218-2910	2910	Ræstingarvörur	218
04-218-2911	2911	Hreinlætisvörur	218
04-218-2930	2930	Ýmsar viðhaldsvörur	218
04-218-4012	4012	Netþjónusta	218
04-218-4926	4926	Gjafir	218
04-236-1110	1110	Mánaðarlaun	236
04-236-1809	1809	Mannauðssjóður	236
04-237-2090	2090	Aðrar rekstrarvörur	237
04-412-4411	4411	Innri húsaleiga	412
04-511-1142	1142	Yfirvinna kennara	511
04-511-4012	4012	Netþjónusta	511
04-511-4412	4412	Húsaleiga	511
04-511-4790	4790	Sjálfsábyrgð og skaðabætur	511
04-511-4912	4912	Póstburðargjöld	511
04-514-2086	2086	Bækur á bókasafn	514
04-514-4411	4411	Innri húsaleiga	514
04-514-4950	4950	Aðkeypt ræsting (endurkr. vsk)	514
04-519-1110	1110	Mánaðarlaun	519
04-591-1110	1110	Mánaðarlaun	591
04-591-1805	1805	Orlofsheimilasjóður	591
04-591-2521	2521	Heitt vatn	591
04-591-4013	4013	Þjónustugjöld v. Hugbúnaðar/tölvu	591
04-591-4912	4912	Póstburðargjöld	591
05-012-1803	1803	Sjúkra- og orlofsgjöld	012
05-012-4117	4117	Bifreiðastyrkir	012
05-012-4942	4942	Þjónustugjöld banka	012
05-211-0264	0264	Skilasektir bóka	211
05-211-0453	0453	Vörusala m.7% vsk	211
05-211-2063	2063	Rekstur tölvubúnaðar	211
05-211-2083	2083	Hljómplötur, hljóðbækur og diskar	211
05-211-2853	2853	Ýmis búnaður	211
05-211-4122	4122	Aðkeyptur vörubíla og sendiakstur	211
05-211-4342	4342	Aðkeypt önnur sérfræðiþjónusta m. vsk	211
05-211-4347	4347	Landskerfi bókasafna	211
05-211-4913	4913	Auglýsingar	211
04-216-2090	2090	Aðrar rekstrarvörur	216
04-216-2114	2114	Heimilisfræðaeefni	216
04-216-2511	2511	Rafmagn	216
04-216-2853	2853	Ýmis búnaður	216
04-216-4122	4122	Aðkeyptur vörubíla og sendiakstur	216
04-216-4351	4351	Lækna og hjúkrunarþjónusta	216
04-217-0901	0901	Aðrar tekjur	217
04-217-1141	1141	Föst laun kennara	217
04-217-1807	1807	Fjölskyldu og styrktarsjóður	217
04-217-2953	2953	Föndurefni	217
04-217-2957	2957	Námshagnakaup	217
04-217-4013	4013	Þjónustugjöld v. Hugbúnaðar/tölvu	217

Lykill			
04-217-4977	4977	Viðhald húsnæðis vinna (100% endurkr. vsk)	217
04-218-2086	2086	Bækur á bókasafn	218
04-218-2912	2912	Lyf og hjúkrunarvörur	218
04-218-4116	4116	Starfsmannabifreiðar - akstursbók	218
04-218-4222	4222	Dagpeningar erlendis	218
04-218-4231	4231	Dvalarkostnaður innanlands	218
04-218-4345	4345	Aðkeypt kennslþjónusta	218
04-218-4790	4790	Sjálfsábyrgð og skaðabætur	218
04-218-4971	4971	Rekstur loftræstikerfa	218
04-231-1806	1806	Endurhæfingarsjóður	231
04-231-4962	4962	Viðhald fasteigna (ekki endurgr. vsk)	231
04-232-2911	2911	Hreinlætisvörur	232
04-232-4973	4973	Rekstur öryggiskerfa	232
04-232-4977	4977	Viðhald húsnæðis vinna (100% endurkr. vsk)	232
04-235-2911	2911	Hreinlætisvörur	235
04-235-4962	4962	Viðhald fasteigna (ekki endurgr. vsk)	235
04-236-1801	1801	Tryggingagjald	236
04-236-1802	1802	Lífeyrissjóðsgjöld	236
04-511-1121	1121	Föst yfirvinna+ orlof	511
04-232-2521	2521	Heitt vatn	232
04-232-2853	2853	Ýmis búnaður	232
04-235-1802	1802	Lífeyrissjóðsgjöld	235
04-235-1806	1806	Endurhæfingarsjóður	235
04-235-2521	2521	Heitt vatn	235
04-235-4960	4960	Viðhald áhalda og búnaðar	235
04-235-5914	5914	Leyfisgjald heilbrigðiseftirl.	235
04-236-1807	1807	Fjölskyldu og styrktarsjóður	236
04-237-4971	4971	Rekstur loftræstikerfa	237
04-511-0901	0901	Aðrar tekjur	511
04-511-1141	1141	Föst laun kennara	511
04-511-1705	1705	Hljóðfærastyrkir	511
04-511-4111	4111	Leigubifreiðar	511
04-511-4924	4924	Félagsgjöld	511
04-511-4942	4942	Þjónustugjöld banka	511
04-511-4950	4950	Aðkeypt ræsting (endurkr. vsk)	511
04-511-4951	4951	Sorphirða (endurkr. vsk)	511
04-514-1907	1907	Matarkostnaður	514
04-514-2112	2112	Matvæli - mótuneyti nemenda/annarra	514
04-514-2120	2120	Kaffivörur	514
04-514-2990	2990	Önnur vörukaup	514
04-514-4960	4960	Viðhald áhalda og búnaðar	514
04-515-4345	4345	Aðkeypt kennslþjónusta	515
04-519-0256	0256	Hljóðfærleiga	519
04-591-0255	0255	Skólagjöld	591
04-591-0901	0901	Aðrar tekjur	591
04-591-1802	1802	Lífeyrissjóðsgjöld	591
04-591-1803	1803	Sjúkra- og orlofsgjöld	591
04-591-1807	1807	Fjölskyldu og styrktarsjóður	591
04-591-2952	2952	Myndmenntaefni	591
04-591-4381	4381	Túlkþjónusta	591
04-214-5122	5122	Heilbrigðiseftirlitsgjald	214
04-215-1141	1141	Föst laun kennara	215
04-215-1802	1802	Lífeyrissjóðsgjöld	215
04-215-1890	1890	Launatengd gjöld	215
04-215-2022	2022	Tímarit, blöð	215
04-215-2852	2852	Aðrir innanstokksmunir	215
04-215-2951	2951	Handavinnuefni	215
04-215-2990	2990	Önnur vörukaup	215
04-215-4343	4343	Aðkeypt önnur sérfræðiþjónusta án vsk	215

Lykill			
04-215-4921	4921	Fundir og ráðstefnur	215
04-215-4922	4922	Starfsþróun	215
04-215-4973	4973	Rekstur öryggiskerfa	215
04-215-4990	4990	Önnur þjónustukaup	215
04-216-1110	1110	Mánaðarlaun	216
04-216-1141	1141	Föst laun kennara	216
04-216-1163	1163	Laun vegna félagsstarfa	216
04-216-2022	2022	Tímarit, blöð	216
04-216-2063	2063	Rekstur tölvubúnaðar	216
04-216-2810	2810	Húsbúnaður	216
04-216-2951	2951	Handavinnuefni	216
04-216-4345	4345	Aðkeypt kennsluþjónusta	216
04-216-4414	4414	Reiknuð afnot íþróttamannvirkja	216
04-216-4912	4912	Póstburðargjöld	216
04-216-9510	9510	Afskriftir á kröfum	216
04-217-1162	1162	Laun vegna forfallakennslu	217
04-217-2034	2034	Rent a prent	217
04-217-4343	4343	Aðkeypt önnur sérfræðiþjónusta án vsk	217
04-217-4492	4492	Áhalda- og verkfæraleiga	217
04-218-0251	0251	Fæðisgjöld	218
04-218-0735	0735	Reiknuð afnot skóla v. íþróttamannvirkja	218
04-217-2930	2930	Ýmsar viðhaldsvörur	217
04-217-4222	4222	Dagpeningar erlendis	217
04-217-4925	4925	Gestamóttökur, risna	217
04-217-4933	4933	Símenntunarsjóður	217
04-217-4990	4990	Önnur þjónustukaup	217
04-218-1110	1110	Mánaðarlaun	218
04-218-2020	2020	Bækur og áskrift	218
04-218-2034	2034	Rent a prent	218
04-218-2820	2820	Kennslubúnaður og hljóðfæri	218
04-218-2955	2955	Ýmis kennslugögn	218
04-218-4113	4113	Hóþferðabifreiðar	218
04-218-4343	4343	Aðkeypt önnur sérfræðiþjónusta án vsk	218
04-218-4411	4411	Innri húsaleiga	218
04-218-4923	4923	Námskeiðs- og ráðstefnugjöld	218
04-218-4933	4933	Símenntunarsjóður	218
04-219-4345	4345	Aðkeypt kennsluþjónusta	219
04-219-4346	4346	Aðkeypt sérkennsluþjónusta	219
04-231-1802	1802	Lífeyrissjóðsgjöld	231
04-231-1809	1809	Mannauðssjóður	231
04-231-4411	4411	Innri húsaleiga	231
04-231-4971	4971	Rekstur loftræstikerfa	231
04-231-4973	4973	Rekstur öryggiskerfa	231
04-232-1801	1801	Tryggingagjald	232
04-232-1804	1804	Starfsmenntunarsjóður	232
04-232-4411	4411	Innri húsaleiga	232
04-235-2090	2090	Aðrar rekstrarvörur	235
04-511-0255	0255	Skólagjöld	511
04-511-1803	1803	Sjúkra- og orlofsgjöld	511
04-216-4495	4495	Rekstrarleiga	216
04-216-4933	4933	Símenntunarsjóður	216
04-216-4970	4970	Verkkaup ósundurliðuð	216
04-217-1121	1121	Föst yfirvinna+ orlof	217
04-217-1131	1131	33% álag	217
04-217-1164	1164	Laun vegna veikinda	217
04-217-2521	2521	Heitt vatn	217
04-217-4011	4011	Sími	217
04-217-4116	4116	Starfsmannabifreiðar - akstursbók	217
04-217-4411	4411	Innri húsaleiga	217

Lykill			
04-217-4921	4921	Fundir og ráðstefnur	217
04-218-1121	1121	Föst yfirvinna+ orlof	218
04-218-1808	1808	Launatengd gjöld v. veikinda (bakfærsla)	218
04-218-1809	1809	Mannauðssjóður	218
04-218-1890	1890	Launatengd gjöld	218
04-218-2011	2011	Pappír, prentun og ritföng	218
04-218-4951	4951	Sorphirða (endurkr. vsk)	218
04-231-1121	1121	Föst yfirvinna+ orlof	231
04-231-1801	1801	Tryggingagjald	231
04-231-1803	1803	Sjúkra- og orlofsgjöld	231
04-231-2955	2955	Ýmis kennslugögn	231
04-231-2990	2990	Önnur vörukaup	231
04-231-4972	4972	Þjónustugjöld v. Lyftu	231
04-232-1805	1805	Orlofsheimilásjóður	232
04-232-2990	2990	Önnur vörukaup	232
04-232-4960	4960	Viðhald áhalda og búnaðar	232
04-235-0735	0735	Reiknuð afnot skóla v. íþróttamannvirkja	235
04-235-1110	1110	Mánaðarlaun	235
05-711-4960	4960	Viðhald áhalda og búnaðar	711
05-712-4398	4398	Önnur þjónustukaup	712
05-713-0901	0901	Aðrar tekjur	713
05-713-4398	4398	Önnur þjónustukaup	713
05-713-4412	4412	Húsaleiga	713
05-713-4910	4910	Prentun og ljósritun	713
06-012-1801	1801	Tryggingagjald	012
06-012-9101	9101	Samningur v. Niðurgr. Æfingagjalda	012
06-051-2120	2120	Kaffivörur	051
06-051-4222	4222	Dagpeningar erlendis	051
06-051-4342	4342	Aðkeypt önnur sérfræðiþjónusta m. vsk	051
06-051-4921	4921	Fundir og ráðstefnur	051
06-051-4990	4990	Önnur þjónustukaup	051
06-052-1803	1803	Sjúkra- og orlofsgjöld	052
06-052-2011	2011	Pappír, prentun og ritföng	052
06-211-1802	1802	Lífeyrissjóðsgjöld	211
06-211-1805	1805	Orlofsheimilásjóður	211
06-211-2011	2011	Pappír, prentun og ritföng	211
06-211-2090	2090	Aðrar rekstrarvörur	211
06-211-4351	4351	Lækna og hjúkrunarþjónusta	211
06-211-9114	9114	Systkinaafsláttur vistgjalda	211
06-212-1802	1802	Lífeyrissjóðsgjöld	212
06-212-1803	1803	Sjúkra- og orlofsgjöld	212
06-212-2090	2090	Aðrar rekstrarvörur	212
06-212-9510	9510	Afskriftir á kröfum	212
06-214-1121	1121	Föst yfirvinna+ orlof	214
06-214-1802	1802	Lífeyrissjóðsgjöld	214
06-215-1110	1110	Mánaðarlaun	215
05-311-1801	1801	Tryggingagjald	311
05-311-1805	1805	Orlofsheimilásjóður	311
05-311-2090	2090	Aðrar rekstrarvörur	311
05-311-2511	2511	Rafmagn	311
05-311-2853	2853	Ýmis búnaður	311
05-311-4212	4212	Ferðakostnaður erlendis	311
05-311-4990	4990	Önnur þjónustukaup	311
05-311-5111	5111	Fasteignagjöld	311
05-511-4342	4342	Aðkeypt önnur sérfræðiþjónusta m. vsk	511
05-511-4492	4492	Áhalda- og verkfæraleiga	511
05-511-4962	4962	Viðhald fasteigna (ekki endurgr. vsk)	511
05-610-1191	1191	Nefnda og stjórnarlaun	610
05-610-2120	2120	Kaffivörur	610

Lykill			
05-611-0451	0451	Vörusala m.25,5% vsk	611
05-611-0453	0453	Vörusala m.7% vsk	611
05-611-1110	1110	Mánaðarlaun	611
05-611-1801	1801	Tryggingagjald	611
05-611-2511	2511	Rafmagn	611
05-611-2990	2990	Önnur vörukaup	611
05-611-4111	4111	Leigubifreiðar	611
05-611-4122	4122	Aðkeyptur vörubíla og sendiakstur	611
05-611-4343	4343	Aðkeypt önnur sérfræðiþjónusta án vsk	611
05-611-4950	4950	Aðkeypt ræsting (endurkr. vsk)	611
05-611-4990	4990	Önnur þjónustukaup	611
05-611-7841	7841	Þjónustugjöld banka og korta	611
05-711-1907	1907	Matarkostnaður	711
05-711-2940	2940	Efni ýmislegt	711
05-713-2090	2090	Aðrar rekstrarvörur	713
05-713-4012	4012	Netþjónusta	713
04-591-4924	4924	Félagsgjöld	591
04-591-4960	4960	Viðhald áhalda og búnaðar	591
04-591-4973	4973	Rekstur öryggiskerfa	591
05-011-1191	1191	Nefnda og stjórnarlaun	011
05-012-1802	1802	Lífeyrissjóðsgjöld	012
05-012-1806	1806	Endurhæfingarsjóður	012
05-012-4116	4116	Starfsmannabifreiðar - akstursbók	012
05-012-4925	4925	Gestamóttökur, risna	012
05-211-1131	1131	33% álag	211
05-211-1907	1907	Matarkostnaður	211
05-211-2022	2022	Tímarit, blöð	211
05-211-2034	2034	Rent a prent	211
05-211-2120	2120	Kaffivörur	211
05-211-2990	2990	Önnur vörukaup	211
05-211-4351	4351	Lækna og hjúkrunarþjónusta	211
05-211-4924	4924	Félagsgjöld	211
05-211-9137	9137	Ýmsir aðrir styrkir	211
05-311-1806	1806	Endurhæfingarsjóður	311
05-311-1890	1890	Launatengd gjöld	311
05-311-2521	2521	Heitt vatn	311
05-311-4116	4116	Starfsmannabifreiðar - akstursbók	311
05-521-2511	2511	Rafmagn	521
05-610-4122	4122	Aðkeyptur vörubíla og sendiakstur	610
05-610-4925	4925	Gestamóttökur, risna	610
05-611-1809	1809	Mannauðssjóður	611
05-611-1903	1903	Skemmtanir starfsmanna	611
05-611-4011	4011	Sími	611
05-611-4012	4012	Netþjónusta	611
05-611-4013	4013	Þjónustugjöld v. Hugbúnaðar/tölvu	611
05-611-4112	4112	Bílaleigubifreiðar	611
04-511-1806	1806	Endurhæfingarsjóður	511
04-511-2086	2086	Bækur á bókasafn	511
04-511-2511	2511	Rafmagn	511
04-511-2521	2521	Heitt vatn	511
04-511-2853	2853	Ýmis búnaður	511
04-511-2910	2910	Ræstingarvörur	511
04-511-4921	4921	Fundur og ráðstefnur	511
04-511-4973	4973	Rekstur öryggiskerfa	511
04-511-4990	4990	Önnur þjónustukaup	511
04-511-5122	5122	Heilbrigðiseftirlitsgjald	511
04-514-4012	4012	Netþjónusta	514
04-514-4973	4973	Rekstur öryggiskerfa	514
04-519-0250	0250	Vistgjöld	519

Lykill			
04-591-4910	4910	Prentun og ljósritun	591
04-591-4913	4913	Auglýsingar	591
04-591-4950	4950	Aðkeypt ræsting (endurkr. vsk)	591
04-591-7040	7040	Vaxtatekjur af langtímakröfum	591
05-012-1121	1121	Föst yfirvinna+ orlof	012
05-012-1801	1801	Tryggingagjald	012
05-012-4211	4211	Ferðakostnaður innanlands	012
05-012-4222	4222	Dagpeningar erlendis	012
05-211-1121	1121	Föst yfirvinna+ orlof	211
05-211-1803	1803	Sjúkra- og orlofsgjöld	211
05-211-1805	1805	Orlofsheimilásjóður	211
05-211-2521	2521	Heitt vatn	211
05-211-2810	2810	Húsbúnaður	211
05-211-2911	2911	Hreinlætisvörur	211
05-211-4011	4011	Sími	211
05-211-4411	4411	Innri húsaleiga	211
04-218-4962	4962	Viðhald fasteigna (ekki endurgr. vsk)	218
04-218-4973	4973	Rekstur öryggiskerfa	218
04-218-4990	4990	Önnur þjónustukaup	218
04-218-5122	5122	Heilbrigðiseftirlitsgjald	218
04-231-2511	2511	Rafmagn	231
04-231-2910	2910	Ræstingarvörur	231
04-231-5122	5122	Heilbrigðiseftirlitsgjald	231
04-232-0735	0735	Reiknuð afnot skóla v. íþróttamannvirkja	232
04-232-1806	1806	Endurhæfingarsjóður	232
04-235-1801	1801	Tryggingagjald	235
04-235-1803	1803	Sjúkra- og orlofsgjöld	235
04-235-1805	1805	Orlofsheimilásjóður	235
04-235-1807	1807	Fjölskyldu og styrktarsjóður	235
04-235-1890	1890	Launatengd gjöld	235
04-235-4411	4411	Innri húsaleiga	235
04-236-1803	1803	Sjúkra- og orlofsgjöld	236
04-236-1804	1804	Starfsmenntunarsjóður	236
04-236-2521	2521	Heitt vatn	236
04-412-4495	4495	Rekstrarleiga	412
04-511-1131	1131	33% álag	511
04-511-1802	1802	Lífeyrissjóðsgjöld	511
04-511-1809	1809	Mannauðssjóður	511
04-511-2011	2011	Pappír, prentun og ritföng	511
04-511-4117	4117	Bifreiðastyrkir	511
04-511-4122	4122	Aðkeyptur vörubíla og sendiakstur	511
04-511-4411	4411	Innri húsaleiga	511
04-511-4923	4923	Námskeiðs- og ráðstefnugjöld	511
04-514-0340	0340	Húsaleiga	514
04-514-4011	4011	Sími	514
04-511-1807	1807	Fjölskyldu og styrktarsjóður	511
04-511-1890	1890	Launatengd gjöld	511
04-511-1907	1907	Matarkostnaður	511
04-511-2120	2120	Kaffivörur	511
04-511-4116	4116	Starfsmannabifreiðar - akstursbók	511
04-511-4914	4914	Hljóðfæraviðgerðir	511
04-511-4930	4930	Verðlaunaveitingar/sjóður	511
04-511-4969	4969	Viðhald fráveitukerfis	511
04-511-4977	4977	Viðhald húsnæðis vinna (100% endurkr. vsk)	511
04-514-2820	2820	Kennslubúnaður og hljóðfæri	514
04-514-4122	4122	Aðkeyptur vörubíla og sendiakstur	514
04-514-4951	4951	Sorphirða (endurkr. vsk)	514
04-519-1141	1141	Föst laun kennara	519
04-591-1804	1804	Starfsmenntunarsjóður	591

Lykill			
04-591-2511	2511	Rafmagn	591
04-591-2955	2955	Ýmis kennslugögn	591
04-591-4012	4012	Netþjónusta	591
04-591-4411	4411	Innri húsaleiga	591
04-591-4951	4951	Sorphirða (endurkr. vsk)	591
04-591-5122	5122	Heilbrigðiseftirlitsgjald	591
05-012-1804	1804	Starfsmenntunarsjóður	012
05-012-4011	4011	Sími	012
05-211-0901	0901	Aðrar tekjur	211
05-211-1110	1110	Mánaðarlaun	211
05-211-2020	2020	Bækur og áskrift	211
05-211-2511	2511	Rafmagn	211
05-211-4977	4977	Viðhald húsnæðis vinna (100% endurkr. vsk)	211
05-311-1120	1120	Ræstingarlaun	311
05-311-1802	1802	Lífeyrissjóðsgjöld	311
04-218-1162	1162	Laun vegna forfallakennslu	218
04-218-1907	1907	Matarkostnaður	218
04-218-2521	2521	Heitt vatn	218
04-218-2822	2822	Leikföng og tómstundatæki	218
04-218-2950	2950	Efni til smíða	218
04-218-2951	2951	Handavinnuefni	218
04-218-4013	4013	Þjónustugjöld v. Hugbúnaðar/tölvu	218
04-218-4117	4117	Bifreiðastyrkir	218
04-218-4414	4414	Reiknuð afnot íþróttamannvirkja	218
04-218-4960	4960	Viðhald áhalda og búnaðar	218
04-218-9510	9510	Afskriftir á kröfum	218
04-231-4011	4011	Sími	231
04-232-2910	2910	Ræstingarvörur	232
04-232-4962	4962	Viðhald fasteigna (ekki endurgr. vsk)	232
04-235-0737	0737	Reiknuð afnot íBH íþr.mannavirkja	235
04-235-1804	1804	Starfsmenntunarsjóður	235
04-235-4972	4972	Þjónustugjöld v. Lyftu	235
04-236-1806	1806	Endurhæfingarsjóður	236
04-236-1890	1890	Launatengd gjöld	236
04-411-4411	4411	Innri húsaleiga	411
04-511-2911	2911	Hreinlætisvörur	511
04-511-2990	2990	Önnur vörukaup	511
04-511-4011	4011	Sími	511
04-511-4398	4398	Önnur þjónustukaup	511
04-511-4925	4925	Gestamóttökur, risna	511
04-511-4962	4962	Viðhald fasteigna (ekki endurgr. vsk)	511
04-511-4972	4972	Þjónustugjöld v. Lyftu	511
04-514-2934	2934	Raflagnir, ljósabúnaður, fjarskipti	514
04-514-4962	4962	Viðhald fasteigna (ekki endurgr. vsk)	514
05-713-4970	4970	Verkkaup ósundurliðuð	713
06-012-9100	9100	Samningur v. 16 ára og yngri	012
06-051-1803	1803	Sjúkra- og orlofsgjöld	051
06-051-1805	1805	Orlofsheimilasjóður	051
06-051-2011	2011	Pappír, prentun og ritföng	051
06-051-4122	4122	Aðkeyptur vörubíla og sendiakstur	051
06-051-4723	4723	Lausafjártryggingar	051
06-051-4912	4912	Póstburðargjöld	051
06-051-4942	4942	Þjónustugjöld banka	051
06-051-4956	4956	Snjómokstur (endurkr. vsk)	051
06-051-9710	9710	Framlag	051
06-052-4990	4990	Önnur þjónustukaup	052
06-212-1801	1801	Tryggingagjald	212
06-212-1805	1805	Orlofsheimilasjóður	212
06-212-4011	4011	Sími	212

Lykill			
06-213-1802	1802	Lífeyrissjóðsgjöld	213
06-213-1805	1805	Orlofsheimilasjóður	213
06-213-1907	1907	Matarkostnaður	213
06-213-2912	2912	Lyf og hjúkrunarvörur	213
06-214-1907	1907	Matarkostnaður	214
06-214-2120	2120	Kaffivörur	214
06-215-9114	9114	Systkinaafsláttur vistgjalda	215
06-216-1802	1802	Lífeyrissjóðsgjöld	216
06-216-1806	1806	Endurhæfingarsjóður	216
06-216-2120	2120	Kaffivörur	216
06-216-4116	4116	Starfsmannabifreiðar - akstursbók	216
06-216-9114	9114	Systkinaafsláttur vistgjalda	216
06-218-0250	0250	Vistgjöld	218
05-611-4190	4190	Annar akstur	611
05-611-4912	4912	Póstburðargjöld	611
05-611-4944	4944	Önnur þjónustugjöld	611
05-611-4960	4960	Viðhald áhalda og búnaðar	611
05-711-2011	2011	Pappír, prentun og ritföng	711
05-711-2853	2853	Ýmis búnaður	711
06-051-1121	1121	Föst yfirvinna+ orlof	051
06-051-1802	1802	Lífeyrissjóðsgjöld	051
06-051-1806	1806	Endurhæfingarsjóður	051
06-051-1890	1890	Launatengd gjöld	051
06-051-4112	4112	Bílaleigubifreiðar	051
06-051-4212	4212	Ferðakostnaður erlendis	051
06-211-1121	1121	Föst yfirvinna+ orlof	211
06-211-1809	1809	Mannauðssjóður	211
06-211-2990	2990	Önnur vörukaup	211
06-212-4119	4119	Akstur fatlaðra barna	212
06-212-4411	4411	Innri húsaleiga	212
06-213-1806	1806	Endurhæfingarsjóður	213
06-213-1809	1809	Mannauðssjóður	213
06-214-1809	1809	Mannauðssjóður	214
06-214-4990	4990	Önnur þjónustukaup	214
06-214-5122	5122	Heilbrigðiseftirlitsgjald	214
06-216-1803	1803	Sjúkra- og orlofsgjöld	216
06-216-1804	1804	Starfsmenntunarsjóður	216
06-216-2990	2990	Önnur vörukaup	216
06-217-1803	1803	Sjúkra- og orlofsgjöld	217
06-218-1907	1907	Matarkostnaður	218
06-271-1803	1803	Sjúkra- og orlofsgjöld	271
04-519-1121	1121	Föst yfirvinna+ orlof	519
04-519-1802	1802	Lífeyrissjóðsgjöld	519
04-519-1806	1806	Endurhæfingarsjóður	519
04-519-1807	1807	Fjölskyldu og styrktarsjóður	519
04-521-4990	4990	Önnur þjónustukaup	521
04-591-4117	4117	Bifreiðastyrkir	591
04-591-4990	4990	Önnur þjónustukaup	591
05-012-1890	1890	Launatengd gjöld	012
05-012-2011	2011	Pappír, prentun og ritföng	012
05-211-0261	0261	Afnotagjöld - bækur	211
05-211-1801	1801	Tryggingagjald	211
05-211-1802	1802	Lífeyrissjóðsgjöld	211
05-211-1804	1804	Starfsmenntunarsjóður	211
05-211-4950	4950	Aðkeypt ræsting (endurkr. vsk)	211
05-211-7040	7040	Vaxtatekjur af langtímakröfum	211
05-311-1121	1121	Föst yfirvinna+ orlof	311
05-311-1809	1809	Mannauðssjóður	311
05-311-4122	4122	Aðkeyptur vörubíla og sendiakstur	311

Lykill			
05-311-4962	4962	Viðhald fasteigna (ekki endurgr. vsk)	311
05-311-4977	4977	Viðhald húsnæðis vinna (100% endurkr. vsk)	311
05-511-4990	4990	Önnur þjónustukaup	511
05-610-1801	1801	Tryggingagjald	610
05-611-0901	0901	Aðrar tekjur	611
05-611-1703	1703	Fæðishlunnindi	611
05-611-1803	1803	Sjúkra- og orlofsgjöld	611
05-611-1804	1804	Starfsmenntunarsjóður	611
05-611-1806	1806	Endurhæfingarsjóður	611
05-611-2930	2930	Ýmsar viðhaldsvörur	611
05-611-4116	4116	Starfsmannabifreiðar - akstursbók	611
04-235-1131	1131	33% álag	235
04-235-1809	1809	Mannauðssjóður	235
04-235-2910	2910	Ræstingarvörur	235
04-236-1121	1121	Föst yfirvinna+ orlof	236
04-236-1805	1805	Orlofsheimilasjóður	236
04-236-1907	1907	Matarkostnaður	236
04-236-4411	4411	Innri húsaleiga	236
04-511-1110	1110	Mánaðarlaun	511
04-511-1164	1164	Laun vegna veikinda	511
04-511-1801	1801	Tryggingagjald	511
04-511-2955	2955	Ýmis kennslugögn	511
04-511-4933	4933	Símenntunarsjóður	511
04-511-4960	4960	Viðhald áhalda og búnaðar	511
04-511-5914	5914	Leyfisgjald heilbrigðiseftirl.	511
04-511-7841	7841	Þjónustugjöld banka og korta	511
04-514-2090	2090	Aðrar rekstrarvörur	514
04-514-2511	2511	Rafmagn	514
04-514-2911	2911	Hreinlætisvörur	514
04-514-4942	4942	Þjónustugjöld banka	514
04-519-1801	1801	Tryggingagjald	519
04-519-1803	1803	Sjúkra- og orlofsgjöld	519
04-591-1121	1121	Föst yfirvinna+ orlof	591
04-591-1806	1806	Endurhæfingarsjóður	591
04-591-2090	2090	Aðrar rekstrarvörur	591
04-591-2120	2120	Kaffivörur	591
04-591-4011	4011	Sími	591
04-591-4116	4116	Starfsmannabifreiðar - akstursbók	591
04-591-4345	4345	Aðkeypt kennsluþjónusta	591
04-591-4942	4942	Þjónustugjöld banka	591
04-591-4962	4962	Viðhald fasteigna (ekki endurgr. vsk)	591
05-011-1801	1801	Tryggingagjald	011
05-012-1110	1110	Mánaðarlaun	012
05-012-4913	4913	Auglýsingar	012
05-211-0263	0263	Afnotagjöld - myndbönd	211
05-211-2011	2011	Pappír, prentun og ritföng	211
05-211-2090	2090	Aðrar rekstrarvörur	211
05-211-4923	4923	Námskeiðs- og ráðstefnugjöld	211
05-211-4951	4951	Sorphirða (endurkr. vsk)	211
05-311-2990	2990	Önnur vörukaup	311
05-311-4011	4011	Sími	311
05-611-1121	1121	Föst yfirvinna+ orlof	611
05-611-2120	2120	Kaffivörur	611
05-611-2521	2521	Heitt vatn	611
05-611-2995	2995	Málverk og listmunir	611
05-611-4117	4117	Bifreiðastyrkir	611
05-611-4411	4411	Innri húsaleiga	611
05-611-4723	4723	Lausafjártryggingar	611
05-611-4951	4951	Sorphirða (endurkr. vsk)	611

Lykill			
05-611-4962	4962	Viðhald fasteigna (ekki endurgr. vsk)	611
05-711-2090	2090	Aðrar rekstrarvörur	711
05-711-4982	4982	Bæjarvinnan	711
05-711-4990	4990	Önnur þjónustukaup	711
05-712-4990	4990	Önnur þjónustukaup	712
05-713-0390	0390	Aðrar leigutekjur	713
05-713-2990	2990	Önnur vörukaup	713
06-012-1802	1802	Lífeyrissjóðsgjöld	012
06-012-4930	4930	Verðlaunaveitingar/sjóður	012
06-051-1110	1110	Mánaðarlaun	051
06-215-4990	4990	Önnur þjónustukaup	215
06-216-0250	0250	Vistgjöld	216
06-216-1121	1121	Föst yfirvinna+ orlof	216
06-217-1801	1801	Tryggingagjald	217
06-217-1807	1807	Fjölskyldu og styrktarsjóður	217
06-217-4990	4990	Önnur þjónustukaup	217
06-217-9114	9114	Systkinaafsláttur vistgjalda	217
06-218-1121	1121	Föst yfirvinna+ orlof	218
06-218-1131	1131	33% álag	218
06-218-1801	1801	Tryggingagjald	218
06-218-1804	1804	Starfsmenntunarsjóður	218
06-218-1809	1809	Mannauðssjóður	218
06-218-4411	4411	Innri húsaleiga	218
06-271-1801	1801	Tryggingagjald	271
06-271-4113	4113	Hópfreiðabifreiðar	271
06-271-4190	4190	Annar akstur	271
06-271-4343	4343	Aðkeypt önnur sérfræðipjónusta án vsk	271
06-271-4398	4398	Önnur þjónustukaup	271
06-271-4922	4922	Starfsþróun	271
06-271-4960	4960	Viðhald áhalda og búnaðar	271
06-295-4960	4960	Viðhald áhalda og búnaðar	295
06-297-1805	1805	Orlofsheimilásjóður	297
06-297-2020	2020	Bækur og áskrift	297
06-297-4091	4091	Önnur afnotagjöld	297
06-297-4212	4212	Ferðakostnaður erlendis	297
06-297-5914	5914	Leyfisgjald heilbrigðiseftirl.	297
06-316-1805	1805	Orlofsheimilásjóður	316
06-316-2911	2911	Hreinlætisvörur	316
05-311-1803	1803	Sjúkra- og orlofsgjöld	311
05-311-2120	2120	Kaffivörur	311
05-311-4210	4210	Ferðakostnaður	311
05-311-4342	4342	Aðkeypt önnur sérfræðipjónusta m. vsk	311
05-311-4910	4910	Printun og ljósritun	311
05-311-4951	4951	Sorphirða (endurkr. vsk)	311
05-511-4122	4122	Aðkeyptur vörubíla og sendiakstur	511
05-611-0390	0390	Aðrar leigutekjur	611
05-611-1890	1890	Launatengd gjöld	611
05-611-2090	2090	Aðrar rekstrarvörur	611
05-611-2097	2097	Vörukaup til endursölu m. vsk 7%	611
05-611-2911	2911	Hreinlætisvörur	611
05-611-4971	4971	Rekstur loftræstikerfa	611
05-611-5122	5122	Heilbrigðiseftirlitsgjald	611
05-711-4950	4950	Aðkeypt ræsting (endurkr. vsk)	711
05-713-4122	4122	Aðkeyptur vörubíla og sendiakstur	713
06-012-4925	4925	Gestamóttökur, risna	012
06-051-4117	4117	Bifreiðastyrkir	051
06-052-1801	1801	Tryggingagjald	052
06-052-1807	1807	Fjölskyldu og styrktarsjóður	052
06-211-1801	1801	Tryggingagjald	211

Lykill			
06-211-1803	1803	Sjúkra- og orlofsgjöld	211
06-211-1804	1804	Starfsmenntunarsjóður	211
06-211-2120	2120	Kaffivörur	211
06-211-4011	4011	Sími	211
06-212-1121	1121	Föst yfirvinna+ orlof	212
06-212-1806	1806	Endurhæfingarsjóður	212
06-212-1907	1907	Matarkostnaður	212
06-212-5122	5122	Heilbrigðiseftirlitsgjald	212
05-211-4912	4912	Póstburðargjöld	211
05-211-4922	4922	Starfsþróun	211
05-211-4960	4960	Viðhald áhalda og búnaðar	211
05-211-4962	4962	Viðhald fasteigna (ekki endurgr. vsk)	211
05-211-4972	4972	Þjónustugjöld v. Lyftu	211
05-211-4973	4973	Rekstur öryggiskerfa	211
05-311-0901	0901	Aðrar tekjur	311
05-311-1804	1804	Starfsmenntunarsjóður	311
05-311-2020	2020	Bækur og áskrift	311
05-311-4012	4012	Netþjónusta	311
05-311-4222	4222	Dagpeningar erlendis	311
05-311-4921	4921	Fundir og ráðstefnur	311
05-311-4950	4950	Aðkeypt ræsting (endurkr. vsk)	311
05-511-2990	2990	Önnur vörukaup	511
05-521-4973	4973	Rekstur öryggiskerfa	521
05-521-9132	9132	Styrkir til menningarmála	521
05-611-0340	0340	Húsaleiga	611
05-611-0820	0820	Endurgreiðslur ríkissjóðs	611
05-611-1805	1805	Orlofsheimilassjóður	611
05-611-2992	2992	Viðhald safneigna	611
05-611-2996	2996	Kostnaður v/sýninga	611
05-611-4351	4351	Lækna og hjúkrunarþjónusta	611
05-611-4924	4924	Félagsgjöld	611
05-611-4942	4942	Þjónustugjöld banka	611
05-611-4973	4973	Rekstur öryggiskerfa	611
05-713-4342	4342	Aðkeypt önnur sérfræðiþjónusta m. vsk	713
05-713-4913	4913	Auglýsingar	713
05-713-4982	4982	Bæjarvinnan	713
05-819-4411	4411	Innri húsaleiga	819
05-891-9137	9137	Ýmsir aðrir styrkir	891
06-051-1807	1807	Fjölskyldu og styrktarsjóður	051
06-051-1804	1804	Starfsmenntunarsjóður	051
06-051-2034	2034	Rent a prent	051
06-051-2990	2990	Önnur vörukaup	051
06-051-4130	4130	Akstur fatlaðra	051
06-051-4210	4210	Ferðakostnaður	051
06-051-4343	4343	Aðkeypt önnur sérfræðiþjónusta án vsk	051
06-051-4913	4913	Auglýsingar	051
06-051-4926	4926	Gjafir	051
06-052-1110	1110	Mánaðarlaun	052
06-052-1802	1802	Lífeyrissjóðsgjöld	052
06-052-1806	1806	Endurhæfingarsjóður	052
06-211-1806	1806	Endurhæfingarsjóður	211
06-211-5122	5122	Heilbrigðiseftirlitsgjald	211
06-213-0250	0250	Vistgjöld	213
06-213-1121	1121	Föst yfirvinna+ orlof	213
06-213-1807	1807	Fjölskyldu og styrktarsjóður	213
06-213-2990	2990	Önnur vörukaup	213
06-214-2090	2090	Aðrar rekstrarvörur	214
06-214-2112	2112	Matvæli - mötuneyti nemenda/annarra	214
06-214-4411	4411	Innri húsaleiga	214

Lykill			
06-215-0250	0250	Vistgjöld	215
06-215-1907	1907	Matarkostnaður	215
06-215-2011	2011	Pappír, prentun og ritföng	215
06-215-4411	4411	Innri húsaleiga	215
06-216-1801	1801	Tryggingagjald	216
06-216-1809	1809	Mannauðssjóður	216
06-216-1907	1907	Matarkostnaður	216
06-213-1801	1801	Tryggingagjald	213
06-213-1803	1803	Sjúkra- og orlofsgjöld	213
06-213-1804	1804	Starfsmenntunarsjóður	213
06-213-2090	2090	Aðrar rekstrarvörur	213
06-213-4411	4411	Innri húsaleiga	213
06-213-9114	9114	Systkinaafsláttur vistgjalda	213
06-214-1110	1110	Mánaðarlaun	214
06-214-1801	1801	Tryggingagjald	214
06-214-1805	1805	Orlofsheimilásjóður	214
06-214-1807	1807	Fjölskyldu og styrktarsjóður	214
06-215-1809	1809	Mannauðssjóður	215
06-215-5122	5122	Heilbrigðiseftirlitsgjald	215
06-216-2112	2112	Matvæli - mötuneyti nemenda/annarra	216
06-216-5122	5122	Heilbrigðiseftirlitsgjald	216
06-216-9510	9510	Afskriftir á kröfum	216
06-217-1121	1121	Föst yfirvinna+ orlof	217
06-217-1907	1907	Matarkostnaður	217
06-217-4222	4222	Dagpeningar erlendis	217
06-218-1807	1807	Fjölskyldu og styrktarsjóður	218
06-218-9114	9114	Systkinaafsláttur vistgjalda	218
06-271-1805	1805	Orlofsheimilásjóður	271
06-271-2990	2990	Önnur vörukaup	271
06-271-4977	4977	Viðhald húsnæðis vinna (100% endurkr. vsk)	271
06-292-4211	4211	Ferðakostnaður innanlands	292
06-297-2511	2511	Rafmagn	297
06-297-4210	4210	Ferðakostnaður	297
06-297-4995	4995	Tjónabætur	297
04-519-0255	0255	Skólagjöld	519
04-519-1804	1804	Starfsmenntunarsjóður	519
04-519-2820	2820	Kennslubúnaður og hljóðfæri	519
04-519-4935	4935	Ferðasjóður (skólaferðir)	519
04-591-1131	1131	33% álag	591
04-591-2020	2020	Bækur og áskrift	591
05-011-1890	1890	Launatengd gjöld	011
05-012-1805	1805	Orlofsheimilásjóður	012
05-012-2090	2090	Aðrar rekstrarvörur	012
05-012-4012	4012	Netþjónusta	012
05-012-4342	4342	Aðkeypt önnur sérfræðiþjónusta m. vsk	012
05-211-1807	1807	Fjölskyldu og styrktarsjóður	211
05-211-1890	1890	Launatengd gjöld	211
05-211-2082	2082	Myndir og filmur	211
05-211-4116	4116	Starfsmannabifreiðar - akstursbók	211
05-311-1907	1907	Matarkostnaður	311
05-311-2011	2011	Pappír, prentun og ritföng	311
05-311-4117	4117	Bifreiðastyrkir	311
05-311-4343	4343	Aðkeypt önnur sérfræðiþjónusta án vsk	311
05-311-4411	4411	Innri húsaleiga	311
05-311-4412	4412	Húsaleiga	311
05-311-4973	4973	Rekstur öryggiskerfa	311
05-511-4969	4969	Viðhald fráveitukerfis	511
05-521-4412	4412	Húsaleiga	521
05-611-0452	0452	Vörusala án vsk	611

Lykill			
05-611-1802	1802	Lífeyrissjóðsgjöld	611
05-611-2853	2853	Ýmis búnaður	611
05-611-4342	4342	Aðkeypt önnur sérfræðiþjónusta m. vsk	611
05-611-4729	4729	Aðrar váttryggingar	611
05-611-4492	4492	Áhalda- og verkfæraleiga	611
05-611-4721	4721	Húseigendatrygging	611
05-611-4977	4977	Viðhald húsnæðis vinna (100% endurkr. vsk)	611
05-711-4913	4913	Auglýsingar	711
05-713-4392	4392	Listamenn, höfundaréttur	713
05-713-4990	4990	Önnur þjónustukaup	713
05-811-9132	9132	Styrkir til menningarmála	811
05-813-9152	9152	Afláttur fasteignagjalda	813
05-821-2511	2511	Rafmagn	821
05-891-9132	9132	Styrkir til menningarmála	891
06-012-1191	1191	Nefnda og stjórnarlaun	012
06-012-9130	9130	Styrkir til íþróttamála	012
06-051-1907	1907	Matarkostnaður	051
06-051-4113	4113	Hópfreiðabifreiðar	051
06-051-4116	4116	Starfsmannabifreiðar - akstursbók	051
06-051-4231	4231	Dvalarkostnaður innanlands	051
06-051-4910	4910	Prentun og ljósritun	051
06-051-4923	4923	Námskeiðs- og ráðstefnugjöld	051
06-051-4962	4962	Viðhald fasteigna (ekki endurgr. vsk)	051
06-052-1121	1121	Föst yfirvinna+ orlof	052
06-052-1805	1805	Orlofsheimilasjóður	052
06-052-1890	1890	Launatengd gjöld	052
06-052-4116	4116	Starfsmannabifreiðar - akstursbók	052
06-052-4930	4930	Verðlaunaveitingar/sjóður	052
06-211-4990	4990	Önnur þjónustukaup	211
06-212-1807	1807	Fjölskyldu og styrktarsjóður	212
06-212-1809	1809	Mannauðssjóður	212
06-212-2120	2120	Kaffivörur	212
06-212-4990	4990	Önnur þjónustukaup	212
06-212-9114	9114	Systkinaafláttur vistgjalda	212
06-218-2090	2090	Aðrar rekstrarvörur	218
06-218-2120	2120	Kaffivörur	218
06-271-1170	1170	Laun leiðbeinenda	271
06-271-1191	1191	Nefnda og stjórnarlaun	271
06-271-1802	1802	Lífeyrissjóðsgjöld	271
06-271-2910	2910	Ræstingarvörur	271
06-271-2940	2940	Efni ýmislegt	271
06-271-4021	4021	Afnotagjöld af búnaði	271
06-271-4116	4116	Starfsmannabifreiðar - akstursbók	271
06-271-4950	4950	Aðkeypt ræsting (endurkr. vsk)	271
06-291-0255	0255	Skólagjöld	291
06-292-4973	4973	Rekstur öryggiskerfa	292
06-297-0901	0901	Aðrar tekjur	297
06-297-1803	1803	Sjúkra- og orlofgjöld	297
06-297-2063	2063	Rekstur tölvubúnaðar	297
06-297-2090	2090	Aðrar rekstrarvörur	297
06-297-2521	2521	Heitt vatn	297
06-297-4117	4117	Bifreiðastyrkir	297
06-297-4921	4921	Fundur og ráðstefnur	297
06-297-4962	4962	Viðhald fasteigna (ekki endurgr. vsk)	297
06-297-9137	9137	Ýmsir aðrir styrkir	297
06-316-2511	2511	Rafmagn	316
06-316-2521	2521	Heitt vatn	316
06-316-2910	2910	Ræstingarvörur	316
06-316-2990	2990	Önnur vörukaup	316

Lykill			
06-316-4021	4021	Afnotagjöld af búnaði	316
06-316-4091	4091	Önnur afnotagjöld	316
06-316-4973	4973	Rekstur öryggiskerfa	316
06-316-5122	5122	Heilbrigðiseftirlitsgjald	316
06-321-1801	1801	Tryggingagjald	321
06-051-1809	1809	Mannauðssjóður	051
06-051-2020	2020	Bækur og áskrift	051
06-051-2112	2112	Matvæli - mötuneyti nemenda/annarra	051
06-051-2853	2853	Ýmis búnaður	051
06-051-4011	4011	Sími	051
06-051-4091	4091	Önnur afnotagjöld	051
06-052-1804	1804	Starfsmenntunarsjóður	052
06-052-4011	4011	Sími	052
06-052-4117	4117	Bifreiðastyrkir	052
06-052-4942	4942	Þjónustugjöld banka	052
06-211-0250	0250	Vistgjöld	211
06-211-1807	1807	Fjölskyldu og styrktarsjóður	211
06-211-2112	2112	Matvæli - mötuneyti nemenda/annarra	211
06-212-0250	0250	Vistgjöld	212
06-212-1110	1110	Mánaðarlaun	212
06-212-2011	2011	Pappír, prentun og ritföng	212
06-212-2990	2990	Önnur vörukaup	212
06-213-1110	1110	Mánaðarlaun	213
06-213-5122	5122	Heilbrigðiseftirlitsgjald	213
06-214-2011	2011	Pappír, prentun og ritföng	214
06-214-4116	4116	Starfsmannabifreiðar - akstursbók	214
06-215-1806	1806	Endurhæfingarsjóður	215
06-215-2090	2090	Aðrar rekstrarvörur	215
06-216-1805	1805	Orlofsheimilasjóður	216
06-216-2011	2011	Pappír, prentun og ritföng	216
06-217-0250	0250	Vistgjöld	217
06-217-1805	1805	Orlofsheimilasjóður	217
06-213-2112	2112	Matvæli - mötuneyti nemenda/annarra	213
06-214-1803	1803	Sjúkra- og orlofsgjöld	214
06-214-1804	1804	Starfsmenntunarsjóður	214
06-215-1121	1121	Föst yfirvinna+ orlof	215
06-215-1802	1802	Lífeyrissjóðsgjöld	215
06-215-1804	1804	Starfsmenntunarsjóður	215
06-217-2112	2112	Matvæli - mötuneyti nemenda/annarra	217
06-218-1110	1110	Mánaðarlaun	218
06-218-1806	1806	Endurhæfingarsjóður	218
06-218-2011	2011	Pappír, prentun og ritföng	218
06-218-4119	4119	Akstur fatlaðra barna	218
06-271-1171	1171	Laun nemenda vinnuskóla	271
06-271-1804	1804	Starfsmenntunarsjóður	271
06-271-1906	1906	Kaffikostnaður	271
06-271-1907	1907	Matarkostnaður	271
06-271-2090	2090	Aðrar rekstrarvörur	271
06-271-2853	2853	Ýmis búnaður	271
06-271-4117	4117	Bifreiðastyrkir	271
06-271-4964	4964	Viðhald lóða vegna efni og tæki	271
06-271-4973	4973	Rekstur öryggiskerfa	271
06-271-9510	9510	Afskriftir á kröfum	271
06-291-4958	4958	Aðkeypt vélavinna (rekstur)	291
06-297-1110	1110	Mánaðarlaun	297
06-297-1121	1121	Föst yfirvinna+ orlof	297
06-297-1142	1142	Yfirvinna kennara	297
06-297-1807	1807	Fjölskyldu og styrktarsjóður	297
06-297-2853	2853	Ýmis búnaður	297

Lykill			
06-297-2910	2910	Ræstingarvörur	297
05-611-4910	4910	Prentun og ljósritun	611
05-611-4972	4972	Þjónustugjöld v. Lyftu	611
05-711-2511	2511	Rafmagn	711
05-711-4342	4342	Aðkeypt önnur sérfræðiþjónusta m. vsk	711
05-711-4343	4343	Aðkeypt önnur sérfræðiþjónusta án vsk	711
06-051-0901	0901	Aðrar tekjur	051
06-051-1801	1801	Tryggingagjald	051
06-051-2090	2090	Aðrar rekstrarvörur	051
06-051-2810	2810	Húsbúnaður	051
06-051-4960	4960	Viðhald áhalda og búnaðar	051
06-051-4982	4982	Bæjarvinnan	051
06-052-4923	4923	Námskeiðs- og ráðstefnugjöld	052
06-211-1110	1110	Mánaðarlaun	211
06-211-1907	1907	Matarkostnaður	211
06-212-1804	1804	Starfsmenntunarsjóður	212
06-213-2011	2011	Pappír, prentun og ritföng	213
06-213-2120	2120	Kaffivörur	213
06-213-4990	4990	Önnur þjónustukaup	213
06-214-1806	1806	Endurhæfingarsjóður	214
06-214-2990	2990	Önnur vörukaup	214
06-215-1801	1801	Tryggingagjald	215
06-215-1803	1803	Sjúkra- og orlofsgjöld	215
06-215-1805	1805	Orlofsheimilasjóður	215
06-215-1807	1807	Fjölskyldu og styrktarsjóður	215
06-215-2120	2120	Kaffivörur	215
06-215-2990	2990	Önnur vörukaup	215
06-216-1110	1110	Mánaðarlaun	216
06-216-2090	2090	Aðrar rekstrarvörur	216
06-217-1802	1802	Lífeyrissjóðsgjöld	217
06-217-1804	1804	Starfsmenntunarsjóður	217
06-217-1806	1806	Endurhæfingarsjóður	217
06-217-4411	4411	Innri húsaleiga	217
06-217-5122	5122	Heilbrigðiseftirlitsgjald	217
06-218-1802	1802	Lífeyrissjóðsgjöld	218
06-218-1803	1803	Sjúkra- og orlofsgjöld	218
06-271-1110	1110	Mánaðarlaun	271
06-271-1807	1807	Fjölskyldu og styrktarsjóður	271
06-271-1908	1908	Vinnufatnaður	271
06-271-2120	2120	Kaffivörur	271
06-271-2912	2912	Lyf og hjúkrunarvörur	271
06-271-4122	4122	Aðkeyptur vörubíla og sendiakstur	271
06-271-4211	4211	Ferðakostnaður innanlands	271
06-297-1703	1703	Fæðishlunnindi	297
06-297-1809	1809	Mannauðssjóður	297
06-297-1890	1890	Launatengd gjöld	297
06-297-2022	2022	Tímarit, blöð	297
06-297-2112	2112	Matvæli - mötuneyti nemenda/annarra	297
06-297-2911	2911	Hreinlætisvörur	297
06-297-4130	4130	Akstur fatlaðra	297
06-297-4925	4925	Gestamóttökur, risna	297
06-297-4951	4951	Sorphirða (endurkr. vsk)	297
06-297-4973	4973	Rekstur öryggiskerfa	297
06-297-4977	4977	Viðhald húsnæðis vinna (100% endurkr. vsk)	297
06-316-1802	1802	Lífeyrissjóðsgjöld	316
06-316-2011	2011	Pappír, prentun og ritföng	316
06-316-4951	4951	Sorphirða (endurkr. vsk)	316
06-216-1807	1807	Fjölskyldu og styrktarsjóður	216
06-216-4990	4990	Önnur þjónustukaup	216

Lykill			
06-217-1110	1110	Mánaðarlaun	217
06-217-1809	1809	Mannauðssjóður	217
06-217-2120	2120	Kaffivörur	217
06-217-4116	4116	Starfsmannabifreiðar - akstursbók	217
06-217-9510	9510	Afskriftir á kröfum	217
06-218-2990	2990	Önnur vörukaup	218
06-218-4021	4021	Afnotagjöld af búnaði	218
06-218-4351	4351	Lækna og hjúkrunarþjónusta	218
06-218-5122	5122	Heilbrigðiseftirlitsgjald	218
06-271-1806	1806	Endurhæfingarsjóður	271
06-271-2511	2511	Rafmagn	271
06-271-2533	2533	Bensín	271
06-271-2911	2911	Hreinlætisvörur	271
06-271-4411	4411	Innri húsaleiga	271
06-271-4910	4910	Prentun og ljósritun	271
06-291-2090	2090	Aðrar rekstrarvörur	291
06-297-1804	1804	Starfsmenntunarsjóður	297
06-297-1907	1907	Matarkostnaður	297
06-297-2120	2120	Kaffivörur	297
06-297-2852	2852	Aðrir innanstokksmunir	297
06-297-4011	4011	Sími	297
06-297-4012	4012	Netþjónusta	297
06-297-4116	4116	Starfsmannabifreiðar - akstursbók	297
06-297-4343	4343	Aðkeypt önnur sérfræðiþjónusta án vsk	297
06-297-4942	4942	Þjónustugjöld banka	297
06-297-4960	4960	Viðhald áhalda og búnaðar	297
06-316-0340	0340	Húsaleiga	316
06-316-1121	1121	Föst yfirvinna+ orlof	316
06-316-2090	2090	Aðrar rekstrarvörur	316
06-320-0901	0901	Aðrar tekjur	320
06-321-0253	0253	Tekjur vegna heimilshjálpar	321
06-321-1803	1803	Sjúkra- og orlofsgjöld	321
06-321-1804	1804	Starfsmenntunarsjóður	321
06-321-1805	1805	Orlofsheimilasjóður	321
06-321-4351	4351	Lækna og hjúkrunarþjónusta	321
06-321-4790	4790	Sjálfsábyrgð og skaðabætur	321
06-321-4960	4960	Viðhald áhalda og búnaðar	321
06-325-1802	1802	Lífeyrissjóðsgjöld	325
06-325-1806	1806	Endurhæfingarsjóður	325
06-326-1805	1805	Orlofsheimilasjóður	326
06-326-2011	2011	Pappír, prentun og ritföng	326
06-326-2990	2990	Önnur vörukaup	326
06-326-4012	4012	Netþjónusta	326
06-326-4091	4091	Önnur afnotagjöld	326
06-326-4962	4962	Viðhald fasteigna (ekki endurgr. vsk)	326
06-327-1807	1807	Fjölskyldu og styrktarsjóður	327
06-411-1131	1131	33% álag	411
06-411-1805	1805	Orlofsheimilasjóður	411
06-411-1809	1809	Mannauðssjóður	411
06-411-2090	2090	Aðrar rekstrarvörur	411
06-412-1801	1801	Tryggingagjald	412
06-412-1804	1804	Starfsmenntunarsjóður	412
06-412-1807	1807	Fjölskyldu og styrktarsjóður	412
06-412-1907	1907	Matarkostnaður	412
06-412-4012	4012	Netþjónusta	412
06-217-2011	2011	Pappír, prentun og ritföng	217
06-217-2090	2090	Aðrar rekstrarvörur	217
06-217-2990	2990	Önnur vörukaup	217
06-218-1805	1805	Orlofsheimilasjóður	218

Lykill			
06-218-2112	2112	Matvæli - mötuneyti nemenda/annarra	218
06-218-4116	4116	Starfsmannabifreiðar - akstursbók	218
06-271-0255	0255	Skólagjöld	271
06-271-1121	1121	Föst yfirvinna+ orlof	271
06-271-1809	1809	Mannauðssjóður	271
06-271-2011	2011	Pappír, prentun og ritföng	271
06-271-2521	2521	Heitt vatn	271
06-271-2931	2931	Rekstur bifreiða	271
06-271-4012	4012	Netþjónusta	271
06-271-4112	4112	Bílaleigubifreiðar	271
06-271-4351	4351	Lækna og hjúkrunarþjónusta	271
06-271-4942	4942	Þjónustugjöld banka	271
06-271-4951	4951	Sorphirða (endurkr. vsk)	271
06-292-4950	4950	Aðkeypt ræsting (endurkr. vsk)	292
06-295-4122	4122	Aðkeyptur vörubíla og sendiakstur	295
06-297-1801	1801	Tryggingagjald	297
06-297-2810	2810	Húsbúnaður	297
06-297-2931	2931	Rekstur bifreiða	297
06-297-4021	4021	Afnotagjöld af búnaði	297
06-297-4111	4111	Leigubifreiðar	297
06-297-4113	4113	Hópfreiðabifreiðar	297
06-297-4944	4944	Önnur þjónustugjöld	297
06-316-1131	1131	33% álag	316
06-316-1803	1803	Sjúkra- og orlofgjöld	316
06-316-1806	1806	Endurhæfingarsjóður	316
06-316-1809	1809	Mannauðssjóður	316
06-316-1801	1801	Tryggingagjald	316
06-316-1804	1804	Starfsmenntunarsjóður	316
06-316-1807	1807	Fjölskyldu og styrktarsjóður	316
06-316-4960	4960	Viðhald áhalda og búnaðar	316
06-316-4962	4962	Viðhald fasteigna (ekki endurgr. vsk)	316
06-321-0901	0901	Aðrar tekjur	321
06-325-1803	1803	Sjúkra- og orlofgjöld	325
06-325-1804	1804	Starfsmenntunarsjóður	325
06-325-2011	2011	Pappír, prentun og ritföng	325
06-325-4116	4116	Starfsmannabifreiðar - akstursbók	325
06-326-1802	1802	Lífeyrissjóðsgjöld	326
06-326-2090	2090	Aðrar rekstrarvörur	326
06-326-2853	2853	Ýmis búnaður	326
06-326-4411	4411	Innri húsaleiga	326
06-327-0253	0253	Tekjur vegna heimilshjálpar	327
06-327-1121	1121	Föst yfirvinna+ orlof	327
06-327-1801	1801	Tryggingagjald	327
06-327-1809	1809	Mannauðssjóður	327
06-327-2090	2090	Aðrar rekstrarvörur	327
06-327-4116	4116	Starfsmannabifreiðar - akstursbók	327
06-412-1809	1809	Mannauðssjóður	412
06-413-1907	1907	Matarkostnaður	413
06-415-1809	1809	Mannauðssjóður	415
06-415-1907	1907	Matarkostnaður	415
06-416-1805	1805	Orlofsheimilasjóður	416
06-416-1907	1907	Matarkostnaður	416
06-416-4012	4012	Netþjónusta	416
06-417-1121	1121	Föst yfirvinna+ orlof	417
06-417-1804	1804	Starfsmenntunarsjóður	417
06-417-2990	2990	Önnur vörukaup	417
06-418-1806	1806	Endurhæfingarsjóður	418
06-316-4114	4114	Skólaakstur	316
06-316-4412	4412	Húsaleiga	316

Lykill			
06-321-1802	1802	Lífeyrissjóðsgjöld	321
06-325-2930	2930	Ýmsar viðhaldsvörur	325
06-326-1801	1801	Tryggingagjald	326
06-326-4122	4122	Aðkeyptur vörubíla og sendiakstur	326
06-326-4950	4950	Aðkeypt ræsting (endurkr. vsk)	326
06-326-4960	4960	Viðhald áhalda og búnaðar	326
06-327-1802	1802	Lífeyrissjóðsgjöld	327
06-327-1805	1805	Orlofsheimilasjóður	327
06-327-4411	4411	Innri húsaleiga	327
06-327-4960	4960	Viðhald áhalda og búnaðar	327
06-411-1121	1121	Föst yfirvinna+ orlof	411
06-411-4960	4960	Viðhald áhalda og búnaðar	411
06-412-1803	1803	Sjúkra- og orlofsgjöld	412
06-412-2011	2011	Pappír, prentun og ritföng	412
06-412-2990	2990	Önnur vörukaup	412
06-413-1121	1121	Föst yfirvinna+ orlof	413
06-413-1131	1131	33% álag	413
06-413-1807	1807	Fjölskyldu og styrktarsjóður	413
06-415-1803	1803	Sjúkra- og orlofsgjöld	415
06-416-1110	1110	Mánaðarlaun	416
06-417-1131	1131	33% álag	417
06-417-4116	4116	Starfsmannabifreiðar - akstursbók	417
06-418-1110	1110	Mánaðarlaun	418
06-418-1121	1121	Föst yfirvinna+ orlof	418
06-418-1803	1803	Sjúkra- og orlofsgjöld	418
06-418-1804	1804	Starfsmenntunarsjóður	418
06-418-1809	1809	Mannauðssjóður	418
06-316-5914	5914	Leyfisgjald heilbrigðiseftirl.	316
06-321-1121	1121	Föst yfirvinna+ orlof	321
06-321-2090	2090	Aðrar rekstrarvörur	321
06-321-4113	4113	Hópfreiðabifreiðar	321
06-321-5122	5122	Heilbrigðiseftirlitsgjald	321
06-325-4968	4968	Viðhald bifreiða	325
06-326-1803	1803	Sjúkra- og orlofsgjöld	326
06-326-1804	1804	Starfsmenntunarsjóður	326
06-327-1110	1110	Mánaðarlaun	327
06-327-1806	1806	Endurhæfingarsjóður	327
06-327-2011	2011	Pappír, prentun og ritföng	327
06-327-2853	2853	Ýmis búnaður	327
06-411-1803	1803	Sjúkra- og orlofsgjöld	411
06-411-4011	4011	Sími	411
06-412-1110	1110	Mánaðarlaun	412
06-412-1802	1802	Lífeyrissjóðsgjöld	412
06-413-1805	1805	Orlofsheimilasjóður	413
06-413-2011	2011	Pappír, prentun og ritföng	413
06-413-2990	2990	Önnur vörukaup	413
06-415-1131	1131	33% álag	415
06-415-1805	1805	Orlofsheimilasjóður	415
06-415-2990	2990	Önnur vörukaup	415
06-416-1121	1121	Föst yfirvinna+ orlof	416
06-416-1806	1806	Endurhæfingarsjóður	416
06-416-1807	1807	Fjölskyldu og styrktarsjóður	416
06-417-4012	4012	Netþjónusta	417
06-418-1131	1131	33% álag	418
06-418-4342	4342	Aðkeypt önnur sérfræðiþjónusta m. vsk	418
06-511-1121	1121	Föst yfirvinna+ orlof	511
06-321-1907	1907	Matarkostnaður	321
06-325-1110	1110	Mánaðarlaun	325
06-325-1801	1801	Tryggingagjald	325

Lykill			
06-325-1805	1805	Orlofsheimilásjóður	325
06-326-1807	1807	Fjölskyldu og styrktarsjóður	326
06-326-1907	1907	Matarkostnaður	326
06-327-2112	2112	Matvæli - mótuneyti nemenda/annarra	327
06-327-2990	2990	Önnur vörukaup	327
06-327-9510	9510	Afskriftir á kröfum	327
06-411-1110	1110	Mánaðarlaun	411
06-411-1806	1806	Endurhæfingarsjóður	411
06-411-2990	2990	Önnur vörukaup	411
06-411-4012	4012	Netþjónusta	411
06-412-1805	1805	Orlofsheimilásjóður	412
06-412-1806	1806	Endurhæfingarsjóður	412
06-412-4011	4011	Sími	412
06-412-4950	4950	Aðkeypt ræsting (endurkr. vsk)	412
06-413-1803	1803	Sjúkra- og orlofsgjöld	413
06-413-1804	1804	Starfsmenntunarsjóður	413
06-415-1110	1110	Mánaðarlaun	415
06-415-1121	1121	Föst yfirvinna+ orlof	415
06-415-1804	1804	Starfsmenntunarsjóður	415
06-415-1807	1807	Fjölskyldu og styrktarsjóður	415
06-416-4011	4011	Sími	416
06-417-1802	1802	Lífeyrissjóðsgjöld	417
06-417-1806	1806	Endurhæfingarsjóður	417
06-417-2090	2090	Aðrar rekstrarvörur	417
06-418-1805	1805	Orlofsheimilásjóður	418
06-418-4343	4343	Aðkeypt önnur sérfræðipjónusta án vsk	418
06-511-0722	0722	Aðgangseyrir fyrir eigin stofnanir	511
06-511-1110	1110	Mánaðarlaun	511
06-511-1803	1803	Sjúkra- og orlofsgjöld	511
06-511-1806	1806	Endurhæfingarsjóður	511
06-511-2912	2912	Lyf og hjúkrunarvörur	511
06-511-4012	4012	Netþjónusta	511
06-511-4116	4116	Starfsmannabifreiðar - akstursbók	511
06-511-4951	4951	Sorphirða (endurkr. vsk)	511
06-511-4960	4960	Viðhald áhalda og búnaðar	511
06-511-4972	4972	Þjónustugjöld v. Lyftu	511
06-514-1802	1802	Lífeyrissjóðsgjöld	514
06-514-2011	2011	Pappír, prentun og ritföng	514
06-514-4415	4415	Innri leiga búnaðar	514
06-514-4960	4960	Viðhald áhalda og búnaðar	514
06-551-0902	0902	Sala stæðókorta	551
06-551-1807	1807	Fjölskyldu og styrktarsjóður	551
06-551-2993	2993	Kalt vatn	551
06-551-4973	4973	Rekstur öryggiskerfa	551
06-552-1131	1131	33% álag	552
06-552-1805	1805	Orlofsheimilásjóður	552
06-552-2522	2522	Vatn skv.mæli	552
06-552-4221	4221	Dagpeningar	552
06-553-1121	1121	Föst yfirvinna+ orlof	553
06-553-1907	1907	Matarkostnaður	553
06-553-2120	2120	Kaffivörur	553
06-553-2810	2810	Húsbúnaður	553
06-418-1807	1807	Fjölskyldu og styrktarsjóður	418
06-418-1907	1907	Matarkostnaður	418
06-511-1802	1802	Lífeyrissjóðsgjöld	511
06-511-1809	1809	Mannauðssjóður	511
06-511-2990	2990	Önnur vörukaup	511
06-511-4942	4942	Þjónustugjöld banka	511
06-511-4971	4971	Rekstur loftræstikerfa	511

Lykill			
06-514-2521	2521	Heitt vatn	514
06-514-2910	2910	Ræstingarvörur	514
06-514-4951	4951	Sorphirða (endurkr. vsk)	514
06-514-4973	4973	Rekstur öryggiskerfa	514
06-551-0737	0737	Reiknuð afnot ÍBH íþr.mannavirkja	551
06-551-0903	0903	Hlutur Nautilus	551
06-551-1908	1908	Vinnufatnaður	551
06-551-2096	2096	Vörukaup til endursölu m. vsk 25,5	551
06-551-4122	4122	Aðkeyptur vörubíla og sendiakstur	551
06-552-0260	0260	Aðgangseyrir	552
06-552-0901	0901	Aðrar tekjur	552
06-552-1121	1121	Föst yfirvinna+ orlof	552
06-552-1804	1804	Starfsmenntunarsjóður	552
06-552-4942	4942	Þjónustugjöld banka	552
06-553-0901	0901	Aðrar tekjur	553
06-553-1110	1110	Mánaðarlaun	553
06-553-1802	1802	Lífeyrissjóðsgjöld	553
06-553-2993	2993	Kalt vatn	553
06-553-4967	4967	Viðhald véla	553
06-511-1801	1801	Tryggingagjald	511
06-511-2910	2910	Ræstingarvörur	511
06-511-4411	4411	Innri húsaleiga	511
06-511-4962	4962	Viðhald fasteigna (ekki endurgr. vsk)	511
06-511-4973	4973	Rekstur öryggiskerfa	511
06-511-4977	4977	Viðhald húsnæðis vinna (100% endurkr. vsk)	511
06-512-0737	0737	Reiknuð afnot ÍBH íþr.mannavirkja	512
06-514-1803	1803	Sjúkra- og orlofsgjöld	514
06-514-1805	1805	Orlofsheimilasjóður	514
06-514-1809	1809	Mannauðssjóður	514
06-514-1907	1907	Matarkostnaður	514
06-514-2911	2911	Hreinlætisvörur	514
06-514-2912	2912	Lyf og hjúkrunarvörur	514
06-514-4990	4990	Önnur þjónustukaup	514
06-551-1110	1110	Mánaðarlaun	551
06-551-1802	1802	Lífeyrissjóðsgjöld	551
06-551-2095	2095	Vörukaup til endursölu án vsk.	551
06-551-2521	2521	Heitt vatn	551
06-551-2912	2912	Lyf og hjúkrunarvörur	551
06-551-4924	4924	Félagsgjöld	551
06-551-4951	4951	Sorphirða (endurkr. vsk)	551
06-551-4990	4990	Önnur þjónustukaup	551
06-552-0722	0722	Aðgangseyrir fyrir eigin stofnanir	552
06-552-2120	2120	Kaffivörur	552
06-552-2912	2912	Lyf og hjúkrunarvörur	552
06-552-2915	2915	Sundfatnaður og handklæði	552
06-552-4012	4012	Netþjónusta	552
06-271-2112	2112	Matvæli - mötuneyti nemenda/annarra	271
06-271-4011	4011	Sími	271
06-271-4913	4913	Auglýsingar	271
06-271-4990	4990	Önnur þjónustukaup	271
06-292-2112	2112	Matvæli - mötuneyti nemenda/annarra	292
06-297-1131	1131	33% álag	297
06-297-1802	1802	Lífeyrissjóðsgjöld	297
06-297-1806	1806	Endurhæfingarsjóður	297
06-297-2011	2011	Pappír, prentun og ritföng	297
06-297-2940	2940	Efni ýmislegt	297
06-297-4122	4122	Aðkeyptur vörubíla og sendiakstur	297
06-316-1110	1110	Mánaðarlaun	316
06-316-1890	1890	Launatengd gjöld	316

Lykill			
06-316-1907	1907	Matarkostnaður	316
06-321-1110	1110	Mánaðarlaun	321
06-321-1807	1807	Fjölskyldu og styrktarsjóður	321
06-321-1809	1809	Mannauðssjóður	321
06-321-2011	2011	Pappír, prentun og ritföng	321
06-325-2533	2533	Bensín	325
06-325-2853	2853	Ýmis búnaður	325
06-326-1110	1110	Mánaðarlaun	326
06-326-1809	1809	Mannauðssjóður	326
06-326-4116	4116	Starfsmannabifreiðar - akstursbók	326
06-327-2120	2120	Kaffivörur	327
06-327-4990	4990	Önnur þjónustukaup	327
06-411-1801	1801	Tryggingagjald	411
06-411-1804	1804	Starfsmenntunarsjóður	411
06-411-1807	1807	Fjölskyldu og styrktarsjóður	411
06-411-1907	1907	Matarkostnaður	411
06-411-2011	2011	Pappír, prentun og ritföng	411
06-297-2990	2990	Önnur vörukaup	297
06-297-4342	4342	Aðkeypt önnur sérfræðiþjónusta m. vsk	297
06-297-4950	4950	Aðkeypt ræsting (endurkr. vsk)	297
06-297-4990	4990	Önnur þjónustukaup	297
06-316-2853	2853	Ýmis búnaður	316
06-316-4011	4011	Sími	316
06-321-1806	1806	Endurhæfingarsjóður	321
06-321-2853	2853	Ýmis búnaður	321
06-321-2990	2990	Önnur vörukaup	321
06-321-4942	4942	þjónustugjöld banka	321
06-325-1121	1121	Föst yfirvinna+ orlof	325
06-325-2931	2931	Rekstur bifreiða	325
06-326-1121	1121	Föst yfirvinna+ orlof	326
06-326-1806	1806	Endurhæfingarsjóður	326
06-327-0250	0250	Vistgjöld	327
06-411-1802	1802	Lífeyrissjóðsgjöld	411
06-412-1121	1121	Föst yfirvinna+ orlof	412
06-412-1131	1131	33% álag	412
06-413-1110	1110	Mánaðarlaun	413
06-413-1801	1801	Tryggingagjald	413
06-413-4990	4990	Önnur þjónustukaup	413
06-415-1801	1801	Tryggingagjald	415
06-416-4021	4021	Afnotagjöld af búnaði	416
06-416-4990	4990	Önnur þjónustukaup	416
06-417-1801	1801	Tryggingagjald	417
06-417-1807	1807	Fjölskyldu og styrktarsjóður	417
06-417-1809	1809	Mannauðssjóður	417
06-417-4011	4011	Sími	417
06-553-2915	2915	Sundfatnaður og handklæði	553
06-553-4912	4912	Póstburðargjöld	553
06-553-4924	4924	Félagsgjöld	553
06-553-5122	5122	Heilbrigðiseftirlitsgjald	553
06-615-9152	9152	Afsláttur fasteignagjalda	615
06-816-9153	9153	Afsláttur v/lóðarleigu	816
06-819-9130	9130	Styrkir til íþróttamála	819
08-111-0230	0230	Heilbrigðiseftirlitsgjald	111
09-001-1806	1806	Endurhæfingarsjóður	001
09-011-0217	0217	Stofn og tengigjöld	011
09-011-1110	1110	Mánaðarlaun	011
09-011-1801	1801	Tryggingagjald	011
09-011-1809	1809	Mannauðssjóður	011
09-011-1907	1907	Matarkostnaður	011

Lykill			
09-011-2911	2911	Hreinlætisvörur	011
09-011-2958	2958	Aðföng v/sérverkefna	011
09-011-4923	4923	Námskeiðs- og ráðstefnugjöld	011
09-212-2511	2511	Rafmagn	212
13-014-1802	1802	Lífeyrissjóðsgjöld	014
13-014-2011	2011	Pappír, prentun og ritföng	014
13-015-1801	1801	Tryggingagjald	015
13-015-1803	1803	Sjúkra- og orlofsgjöld	015
13-016-1110	1110	Mánaðarlaun	016
13-016-1121	1121	Föst yfirvinna+ orlof	016
13-017-1806	1806	Endurhæfingarsjóður	017
13-611-2511	2511	Rafmagn	611
13-801-2990	2990	Önnur vörukaup	801
13-801-9510	9510	Afskriftir á kröfum	801
21-003-1803	1803	Sjúkra- og orlofsgjöld	003
21-111-1121	1121	Föst yfirvinna+ orlof	111
21-111-1803	1803	Sjúkra- og orlofsgjöld	111
21-112-1803	1803	Sjúkra- og orlofsgjöld	112
21-112-1807	1807	Fjölskyldu og styrktarsjóður	112
21-411-0740	0740	Reiknuð hlutdeild rekstrareininga	411
21-411-0901	0901	Aðrar tekjur	411
21-411-1808	1808	Launatengd gjöld v. veikinda (bakfærsla)	411
21-411-1907	1907	Matarkostnaður	411
21-411-2120	2120	Kaffivörur	411
21-411-4343	4343	Aðkeypt önnur sérfræðipjónusta án vsk	411
21-411-4995	4995	Tjónabætur	411
21-412-1805	1805	Orlofsheimilasjóður	412
21-412-1809	1809	Mannauðssjóður	412
21-412-2011	2011	Pappír, prentun og ritföng	412
21-412-4117	4117	Bifreiðastyrkir	412
21-412-7841	7841	Þjónustugjöld banka og korta	412
21-414-1805	1805	Orlofsheimilasjóður	414
21-414-1809	1809	Mannauðssjóður	414
21-414-1890	1890	Launatengd gjöld	414
21-414-1907	1907	Matarkostnaður	414
21-414-4415	4415	Innri leiga búnaðar	414
21-416-1805	1805	Orlofsheimilasjóður	416
21-416-2990	2990	Önnur vörukaup	416
21-416-4011	4011	Sími	416
21-419-2090	2090	Aðrar rekstrarvörur	419
21-419-4013	4013	Þjónustugjöld v. Hugbúnaðar/tölvu	419
21-419-4960	4960	Viðhald áhaldna og búnaðar	419
21-514-4343	4343	Aðkeypt önnur sérfræðipjónusta án vsk	514
21-514-4913	4913	Auglýsingar	514
21-514-4990	4990	Önnur þjónustukaup	514
06-552-4951	4951	Sorphirða (endurkr. vsk)	552
06-552-5122	5122	Heilbrigðiseftirlitsgjald	552
06-553-0737	0737	Reiknuð afnot ÍBH íþr.mannavirkja	553
06-553-0902	0902	Sala stæðókorta	553
06-553-1131	1131	33% álag	553
06-553-1805	1805	Orlofsheimilasjóður	553
06-553-1807	1807	Fjölskyldu og styrktarsjóður	553
06-553-2522	2522	Vatn skv.mæli	553
06-553-4990	4990	Önnur þjónustukaup	553
06-553-7040	7040	Vaxtatekjur af langtímakröfum	553
06-611-9130	9130	Styrkir til íþróttamála	611
06-611-9153	9153	Afsláttur v/lóðarleigu	611
06-614-9130	9130	Styrkir til íþróttamála	614
06-812-9130	9130	Styrkir til íþróttamála	812

Lykill			
06-815-4411	4411	Innri húsaleiga	815
06-815-9130	9130	Styrkir til íþróttamála	815
06-821-0340	0340	Húsaleiga	821
06-828-9130	9130	Styrkir til íþróttamála	828
07-891-4411	4411	Innri húsaleiga	891
08-211-2940	2940	Efni ýmislegt	211
08-213-9200	9200	Framlög til byggðasamlaga	213
09-011-0203	0203	Byggingaleyfisgjöld	011
09-011-0290	0290	Þjónustutekjur ósundurliðað	011
09-011-1804	1804	Starfsmenntunarsjóður	011
09-011-4211	4211	Ferðakostnaður innanlands	011
09-011-4945	4945	Þjónustugjöld v. stofnun lóða	011
21-611-1110	1110	Mánaðarlaun	611
21-611-1801	1801	Tryggingagjald	611
21-611-1802	1802	Lífeyrissjóðsgjöld	611
21-611-4724	4724	Starfsmanna- og nemendatrygging	611
21-813-9137	9137	Ýmsir aðrir styrkir	813
28-911-9150	9150	Málefni fatlaðra	911
31-001-1806	1806	Endurhæfingarsjóður	001
31-011-0451	0451	Vörusala m.25,5% vsk	011
31-011-1804	1804	Starfsmenntunarsjóður	011
31-011-2120	2120	Kaffivörur	011
31-011-4351	4351	Lækna og hjúkrunarþjónusta	011
31-011-4958	4958	Aðkeypt vélavinna (rekstur)	011
31-011-4977	4977	Viðhald húsnæðis vinna (100% endurkr. vsk)	011
31-111-1110	1110	Mánaðarlaun	111
31-111-1808	1808	Launatengd gjöld v. veikinda (bakfærsla)	111
31-111-4122	4122	Aðkeyptur vörubíla og sendiakstur	111
31-111-4951	4951	Sorphirða (endurkr. vsk)	111
31-211-1801	1801	Tryggingagjald	211
31-211-1806	1806	Endurhæfingarsjóður	211
31-211-4351	4351	Lækna og hjúkrunarþjónusta	211
31-211-4411	4411	Innri húsaleiga	211
31-321-4990	4990	Önnur þjónustukaup	321
31-521-4122	4122	Aðkeyptur vörubíla og sendiakstur	521
31-522-2940	2940	Efni ýmislegt	522
31-541-4398	4398	Önnur þjónustukaup	541
31-562-2511	2511	Rafmagn	562
31-571-4958	4958	Aðkeypt vélavinna (rekstur)	571
31-571-4976	4976	Verktakar - samningsverk	571
06-316-2930	2930	Ýmsar viðhaldsvörur	316
06-316-4012	4012	Netþjónusta	316
06-316-4950	4950	Aðkeypt ræsting (endurkr. vsk)	316
06-325-1807	1807	Fjölskyldu og styrktarsjóður	325
06-325-1809	1809	Mannauðssjóður	325
06-325-4760	4760	Bifreiðatryggingar	325
06-326-2120	2120	Kaffivörur	326
06-326-4011	4011	Sími	326
06-326-4021	4021	Afnotagjöld af búnaði	326
06-326-4990	4990	Önnur þjónustukaup	326
06-327-1804	1804	Starfsmenntunarsjóður	327
06-411-5122	5122	Heilbrigðiseftirlitsgjald	411
06-412-0250	0250	Vistgjöld	412
06-412-4990	4990	Önnur þjónustukaup	412
06-413-1802	1802	Lífeyrissjóðsgjöld	413
06-413-4111	4111	Leigubifreiðar	413
06-415-4011	4011	Sími	415
06-416-1801	1801	Tryggingagjald	416
06-416-1802	1802	Lífeyrissjóðsgjöld	416

Lykill			
06-416-2810	2810	Húsbúnaður	416
06-418-2090	2090	Aðrar rekstrarvörur	418
06-511-0735	0735	Reiknuð afnot skóla v. íþróttamannvirkja	511
06-511-1131	1131	33% álag	511
06-511-1703	1703	Fæðishlunnindi	511
06-511-1908	1908	Vinnufatnaður	511
06-511-2511	2511	Rafmagn	511
06-511-4925	4925	Gestamóttökur, risna	511
06-512-0735	0735	Reiknuð afnot skóla v. íþróttamannvirkja	512
06-514-1131	1131	33% álag	514
09-011-4951	4951	Sorphirða (endurkr. vsk)	011
13-014-1110	1110	Mánaðarlaun	014
13-014-1806	1806	Endurhæfingarsjóður	014
13-014-1807	1807	Fjölskyldu og styrktarsjóður	014
13-016-1803	1803	Sjúkra- og orlofsgjöld	016
13-016-1807	1807	Fjölskyldu og styrktarsjóður	016
13-017-1110	1110	Mánaðarlaun	017
13-018-1805	1805	Orlofsheimilásjóður	018
13-801-2090	2090	Aðrar rekstrarvörur	801
13-801-4925	4925	Gestamóttökur, risna	801
13-801-4970	4970	Verkkaup ósundurliðuð	801
21-003-1804	1804	Starfsmenntunarsjóður	003
21-111-1110	1110	Mánaðarlaun	111
21-411-1801	1801	Tryggingagjald	411
21-411-1803	1803	Sjúkra- og orlofsgjöld	411
21-411-2090	2090	Aðrar rekstrarvörur	411
21-411-4012	4012	Netþjónusta	411
21-411-4310	4310	Lögfræðiþjónusta	411
21-411-4342	4342	Aðkeypt önnur sérfræðiþjónusta m. vsk	411
21-412-1110	1110	Mánaðarlaun	412
21-412-1802	1802	Lífeyrissjóðsgjöld	412
21-412-1807	1807	Fjölskyldu og styrktarsjóður	412
21-412-2810	2810	Húsbúnaður	412
21-412-4311	4311	Lögfræðiþjónusta án vsk.	412
21-412-4940	4940	Innheimtulaun og innheimtupóknun	412
21-412-7112	7112	Dráttavextiraf skammtímaskuldum	412
21-414-1804	1804	Starfsmenntunarsjóður	414
21-414-2034	2034	Rent a prent	414
21-416-2120	2120	Kaffivörur	416
06-412-4021	4021	Afnotagjöld af búnaði	412
06-413-1806	1806	Endurhæfingarsjóður	413
06-413-1809	1809	Mannauðssjóður	413
06-415-1802	1802	Lífeyrissjóðsgjöld	415
06-415-2011	2011	Pappír, prentun og ritföng	415
06-416-2090	2090	Aðrar rekstrarvörur	416
06-417-2112	2112	Matvæli - mötuneyti nemenda/annarra	417
06-418-1802	1802	Lífeyrissjóðsgjöld	418
06-511-0737	0737	Reiknuð afnot ÍBH íþr.mannavirkja	511
06-511-1807	1807	Fjölskyldu og styrktarsjóður	511
06-511-2993	2993	Kalt vatn	511
06-513-4411	4411	Innri húsaleiga	513
06-514-1804	1804	Starfsmenntunarsjóður	514
06-514-2511	2511	Rafmagn	514
06-514-4012	4012	Netþjónusta	514
06-514-4111	4111	Leigubifreiðar	514
06-514-4969	4969	Viðhald fráveitukerfis	514
06-551-0340	0340	Húsaleiga	551
06-551-0901	0901	Aðrar tekjur	551
06-551-1131	1131	33% álag	551

Lykill			
06-551-1803	1803	Sjúkra- og orlofsgjöld	551
06-551-1806	1806	Endurhæfingarsjóður	551
06-551-2511	2511	Rafmagn	551
06-551-2810	2810	Húsbúnaður	551
06-551-4960	4960	Viðhald áhalda og búnaðar	551
06-551-4962	4962	Viðhald fasteigna (ekki endurgr. vsk)	551
06-551-5122	5122	Heilbrigðiseftirlitsgjald	551
06-418-4012	4012	Netþjónusta	418
06-418-4021	4021	Afnotagjöld af búnaði	418
06-511-0901	0901	Aðrar tekjur	511
06-511-1805	1805	Orlofsheimilásjóður	511
06-511-1907	1907	Matarkostnaður	511
06-511-2911	2911	Hreinlætisvörur	511
06-511-4117	4117	Bifreiðastyrkir	511
06-511-4122	4122	Aðkeyptur vörubíla og sendiakstur	511
06-511-5122	5122	Heilbrigðiseftirlitsgjald	511
06-512-4411	4411	Innri húsaleiga	512
06-514-0737	0737	Reiknuð afnot ÍBH íþr.mannavirkja	514
06-514-1801	1801	Tryggingagjald	514
06-514-1908	1908	Vinnufatnaður	514
06-514-4411	4411	Innri húsaleiga	514
06-551-0451	0451	Vörusala m.25,5% vsk	551
06-551-0722	0722	Aðgangseyrir fyrir eigin stofnanir	551
06-551-2090	2090	Aðrar rekstrarvörur	551
06-551-2120	2120	Kaffivörur	551
06-551-4012	4012	Netþjónusta	551
06-551-4013	4013	Þjónustugjöld v. Hugbúnaðar/tölvu	551
06-551-4116	4116	Starfsmannabifreiðar - akstursbók	551
06-551-4913	4913	Auglýsingar	551
06-552-0737	0737	Reiknuð afnot ÍBH íþr.mannavirkja	552
06-552-1110	1110	Mánaðarlaun	552
06-552-1803	1803	Sjúkra- og orlofsgjöld	552
06-552-2011	2011	Pappír, prentun og ritföng	552
21-419-2521	2521	Heitt vatn	419
21-419-4729	4729	Aðrar vátryggingar	419
21-419-4942	4942	Þjónustugjöld banka	419
21-419-5122	5122	Heilbrigðiseftirlitsgjald	419
21-511-2120	2120	Kaffivörur	511
21-511-4925	4925	Gestamóttökur, risna	511
21-511-4926	4926	Gjafir	511
21-514-4926	4926	Gjafir	514
21-611-1804	1804	Starfsmenntunarsjóður	611
21-611-4413	4413	Reiknuð afnot sundlauga	611
21-611-4921	4921	Fundir og ráðstefnur	611
21-831-0390	0390	Aðrar leigutekjur	831
28-911-7031	7031	Vextir af innheimtukröfum	911
28-911-7111	7111	Vextir af bankareikningum	911
28-911-7112	7112	Dráttavextir af skammtímaskuldum	911
31-001-1802	1802	Lífeyrissjóðsgjöld	001
31-011-0740	0740	Reiknuð hlutdeild rekstrareininga	011
31-011-1807	1807	Fjölskyldu og styrktarsjóður	011
31-011-2912	2912	Lyf og hjúkrunarvörur	011
31-011-2990	2990	Önnur vörukaup	011
31-011-4924	4924	Félagsgjöld	011
31-011-4964	4964	Viðhald lóða vegna efni og tæki	011
31-111-0340	0340	Húsaleiga	111
31-111-0390	0390	Aðrar leigutekjur	111
31-111-4342	4342	Aðkeypt önnur sérfræðiþjónusta m. vsk	111
31-111-4398	4398	Önnur þjónustukaup	111

Lykill			
31-111-4412	4412	Húsaleiga	111
31-111-4973	4973	Rekstur öryggiskerfa	111
06-611-4990	4990	Önnur þjónustukaup	611
06-613-9130	9130	Styrkir til íþróttamála	613
06-616-9130	9130	Styrkir til íþróttamála	616
06-811-9130	9130	Styrkir til íþróttamála	811
06-816-9130	9130	Styrkir til íþróttamála	816
06-821-9130	9130	Styrkir til íþróttamála	821
06-822-9130	9130	Styrkir til íþróttamála	822
06-826-4012	4012	Netþjónusta	826
06-827-9130	9130	Styrkir til íþróttamála	827
07-211-9200	9200	Framlög til byggðasamlaga	211
07-891-9160	9160	Framlög ýmis	891
08-213-4952	4952	Móttökugjald v/sorps (endurkr. vsk)	213
09-011-0205	0205	Mælingagjöld	011
09-011-0206	0206	Skipulagsgjald	011
09-011-0260	0260	Aðgangseyrir	011
09-011-1807	1807	Fjölskyldu og styrktarsjóður	011
09-011-4116	4116	Starfsmannabifreiðar - akstursbók	011
09-011-4321	4321	Verkfræði og arkitektapjónusta	011
09-011-4921	4921	Fundir og ráðstefnur	011
09-011-4972	4972	Þjónustugjöld v. Lyftu	011
09-011-4990	4990	Önnur þjónustukaup	011
09-011-4995	4995	Tjónabætur	011
11-412-4983	4983	Þjónusta frá Framkv. sviði	412
13-014-2120	2120	Kaffivörur	014
13-014-4990	4990	Önnur þjónustukaup	014
13-015-1110	1110	Mánaðarlaun	015
13-016-1802	1802	Lífeyrissjóðsgjöld	016
13-016-1804	1804	Starfsmenntunarsjóður	016
06-415-1806	1806	Endurhæfingarsjóður	415
06-416-1131	1131	33% álag	416
06-416-1803	1803	Sjúkra- og orlofgjöld	416
06-416-1804	1804	Starfsmenntunarsjóður	416
06-416-1809	1809	Mannauðssjóður	416
06-416-2011	2011	Pappír, prentun og ritföng	416
06-416-2990	2990	Önnur vörukaup	416
06-417-1110	1110	Mánaðarlaun	417
06-417-1805	1805	Orlofsheimilasjóður	417
06-418-1801	1801	Tryggingagjald	418
06-418-2990	2990	Önnur vörukaup	418
06-418-4011	4011	Sími	418
06-418-9510	9510	Afskriftir á kröfum	418
06-511-1804	1804	Starfsmenntunarsjóður	511
06-511-2011	2011	Pappír, prentun og ritföng	511
06-511-2522	2522	Vatn skv.mæli	511
06-511-4011	4011	Sími	511
06-513-0737	0737	Reiknuð afnot ÍBH íþr.mannavirkja	513
06-514-0735	0735	Reiknuð afnot skóla v. íþróttamannvirkja	514
06-514-1110	1110	Mánaðarlaun	514
06-514-1121	1121	Föst yfirvinna+ orlof	514
06-514-4950	4950	Aðkeypt ræsting (endurkr. vsk)	514
06-514-4971	4971	Rekstur loftræstikerfa	514
06-551-0260	0260	Aðgangseyrir	551
06-551-1809	1809	Mannauðssjóður	551
06-551-2911	2911	Hreinlætisvörur	551
06-551-4011	4011	Sími	551
06-511-1890	1890	Launatengd gjöld	511
06-511-2120	2120	Kaffivörur	511

Lykill			
06-511-2521	2521	Heitt vatn	511
06-512-9130	9130	Styrkir til íþróttamála	512
06-513-0735	0735	Reiknuð afnot skóla v. íþróttamannvirkja	513
06-513-9130	9130	Styrkir til íþróttamála	513
06-514-1806	1806	Endurhæfingarsjóður	514
06-514-1807	1807	Fjölskyldu og styrktarsjóður	514
06-514-2120	2120	Kaffivörur	514
06-514-2993	2993	Kalt vatn	514
06-514-4210	4210	Ferðakostnaður	514
06-551-1801	1801	Tryggingagjald	551
06-551-1804	1804	Starfsmenntunarsjóður	551
06-551-2011	2011	Pappír, prentun og ritföng	551
06-551-2915	2915	Sundfatnaður og handklæði	551
06-551-4942	4942	Þjónustugjöld banka	551
06-552-1802	1802	Lífeyrissjóðsgjöld	552
06-552-1806	1806	Endurhæfingarsjóður	552
06-552-1908	1908	Vinnufatnaður	552
06-552-4351	4351	Lækna og hjúkrunarþjónusta	552
06-552-4924	4924	Félagsgjöld	552
06-553-0260	0260	Aðgangseyrir	553
06-553-4117	4117	Bifreiðastyrkir	553
06-553-4942	4942	Þjónustugjöld banka	553
06-553-4962	4962	Viðhald fasteigna (ekki endurgr. vsk)	553
06-553-4972	4972	Þjónustugjöld v. Lyftu	553
06-553-4973	4973	Rekstur öryggiskerfa	553
06-612-9153	9153	Afsláttur v/lóðarleigu	612
06-552-2090	2090	Aðrar rekstrarvörur	552
06-552-4411	4411	Innri húsaleiga	552
06-552-4977	4977	Viðhald húsnæðis vinna (100% endurkr. vsk)	552
06-553-0451	0451	Vörusala m.25,5% vsk	553
06-553-1703	1703	Fæðishlunnindi	553
06-553-1801	1801	Tryggingagjald	553
06-553-1803	1803	Sjúkra- og orlofsgjöld	553
06-553-1809	1809	Mannauðssjóður	553
06-553-1890	1890	Launatengd gjöld	553
06-553-1908	1908	Vinnufatnaður	553
06-553-2011	2011	Pappír, prentun og ritföng	553
06-553-2090	2090	Aðrar rekstrarvörur	553
06-553-2096	2096	Vörukaup til endursölu m. vsk 25,5	553
06-553-2912	2912	Lyf og hjúkrunarvörur	553
06-553-4011	4011	Sími	553
06-553-4951	4951	Sorphirða (endurkr. vsk)	553
06-611-9152	9152	Afsláttur fasteignagjalda	611
06-617-4990	4990	Önnur þjónustukaup	617
06-811-9152	9152	Afsláttur fasteignagjalda	811
06-811-9153	9153	Afsláttur v/lóðarleigu	811
06-813-9130	9130	Styrkir til íþróttamála	813
06-818-9130	9130	Styrkir til íþróttamála	818
06-826-9130	9130	Styrkir til íþróttamála	826
08-213-0221	0221	Breyting á vatn/hol/sorp	213
09-001-1801	1801	Tryggingagjald	001
09-001-1802	1802	Lífeyrissjóðsgjöld	001
09-011-0204	0204	Úttektargjöld	011
06-514-2090	2090	Aðrar rekstrarvörur	514
06-514-4011	4011	Sími	514
06-514-4962	4962	Viðhald fasteigna (ekki endurgr. vsk)	514
06-514-5122	5122	Heilbrigðiseftirlitsgjald	514
06-518-9130	9130	Styrkir til íþróttamála	518
06-551-0735	0735	Reiknuð afnot skóla v. íþróttamannvirkja	551

Lykill			
06-551-1121	1121	Föst yfirvinna+ orlof	551
06-551-1805	1805	Orlofsheimilasjóður	551
06-551-1890	1890	Launatengd gjöld	551
06-551-1907	1907	Matarkostnaður	551
06-551-2522	2522	Vatn skv.mæli	551
06-551-4411	4411	Innri húsaleiga	551
06-551-4912	4912	Póstburðargjöld	551
06-551-4964	4964	Viðhald lóða vegna efni og tæki	551
06-552-0735	0735	Reiknuð afnot skóla v. íþróttamannvirkja	552
06-552-1801	1801	Tryggingagjald	552
06-552-1807	1807	Fjölskyldu og styrktarsjóður	552
06-552-2810	2810	Húsbúnaður	552
06-552-2911	2911	Hreinlætisvörur	552
06-552-2993	2993	Kalt vatn	552
06-553-0735	0735	Reiknuð afnot skóla v. íþróttamannvirkja	553
06-553-1804	1804	Starfsmenntunarsjóður	553
06-553-2521	2521	Heitt vatn	553
06-553-4351	4351	Lækna og hjúkrunarþjónusta	553
06-553-4960	4960	Viðhald áhalda og búnaðar	553
06-612-9130	9130	Styrkir til íþróttamála	612
06-613-4411	4411	Innri húsaleiga	613
13-018-1110	1110	Mánaðarlaun	018
13-018-1790	1790	Fatapeningar	018
13-018-1801	1801	Tryggingagjald	018
13-801-4012	4012	Netþjónusta	801
21-001-1191	1191	Nefnda og stjórnarlaun	001
21-001-2090	2090	Aðrar rekstrarvörur	001
21-001-4231	4231	Dvalarkostnaður innanlands	001
21-411-1806	1806	Endurhæfingarsjóður	411
21-411-1807	1807	Fjölskyldu og styrktarsjóður	411
21-411-1903	1903	Skemmtanir starfsmanna	411
21-411-2034	2034	Rent a prent	411
21-411-2810	2810	Húsbúnaður	411
21-411-4117	4117	Bifreiðastyrkir	411
21-411-4332	4332	Rekstrar-og ráðgjafþjónusta	411
21-411-4351	4351	Lækna og hjúkrunarþjónusta	411
21-411-4913	4913	Auglýsingar	411
21-412-1803	1803	Sjúkra- og orlofsgjöld	412
21-412-4111	4111	Leigubifreiðar	412
21-412-4944	4944	Önnur þjónustugjöld	412
21-414-1110	1110	Mánaðarlaun	414
21-414-1808	1808	Launatengd gjöld v. veikinda (bakfærsla)	414
21-414-4011	4011	Sími	414
21-414-4921	4921	Fundir og ráðstefnur	414
21-414-4990	4990	Önnur þjónustukaup	414
21-416-0901	0901	Aðrar tekjur	416
21-416-1890	1890	Launatengd gjöld	416
21-611-0260	0260	Aðgangseyrir	611
21-611-1142	1142	Yfirvinna kennara	611
21-611-1803	1803	Sjúkra- og orlofsgjöld	611
06-552-2511	2511	Rafmagn	552
06-552-2521	2521	Heitt vatn	552
06-552-4011	4011	Sími	552
06-553-2511	2511	Rafmagn	553
06-553-2911	2911	Hreinlætisvörur	553
06-553-4116	4116	Starfsmannabifreiðar - akstursbók	553
06-553-4221	4221	Dagpeningar	553
06-553-4910	4910	Prentun og ljósritun	553
06-553-4913	4913	Auglýsingar	553

Lykill			
06-553-4977	4977	Viðhald húsnæðis vinna (100% endurkr. vsk)	553
06-612-9152	9152	Afsláttur fasteignagjalda	612
06-614-9153	9153	Afsláttur v/Lóðarleigu	614
06-615-4411	4411	Innri húsaleiga	615
06-813-9129	9129	Afnot ÍBH af íþr.mannvirkjum	813
06-825-9130	9130	Styrkir til íþróttamála	825
08-111-9155	9155	Framlag til Heilbrigðiseftirlits	111
08-211-4951	4951	Sorphirða (endurkr. vsk)	211
09-011-0901	0901	Aðrar tekjur	011
09-011-2011	2011	Pappír, prentun og ritföng	011
09-011-2120	2120	Kaffivörur	011
09-011-2912	2912	Lyf og hjúkrunarvörur	011
09-011-4111	4111	Leigubifreiðar	011
09-011-4913	4913	Auglýsingar	011
09-011-4925	4925	Gestamóttökur, risna	011
09-011-4942	4942	Þjónustugjöld banka	011
09-011-4960	4960	Viðhald áhalda og búnaðar	011
11-412-9137	9137	Ýmsir aðrir styrkir	412
09-011-1802	1802	Lífeyrissjóðsgjöld	011
09-011-1806	1806	Endurhæfingarsjóður	011
09-011-2853	2853	Ýmis búnaður	011
09-011-4117	4117	Bifreiðastyrkir	011
09-011-4342	4342	Aðkeypt önnur sérfræðiþjónusta m. vsk	011
10-311-4411	4411	Innri húsaleiga	311
10-319-0901	0901	Aðrar tekjur	319
13-012-9300	9300	Þróunarverkefni	012
13-014-0820	0820	Endurgreiðslur ríkissjóðs	014
13-014-1803	1803	Sjúkra- og orlofsgjöld	014
13-016-1806	1806	Endurhæfingarsjóður	016
13-018-1804	1804	Starfsmenntunarsjóður	018
13-018-1807	1807	Fjölskyldu og styrktarsjóður	018
13-801-0471	0471	Seld þjónusta m.vsk	801
13-801-9132	9132	Styrkir til menningarmála	801
21-001-1192	1192	Laun starfsnefnda	001
21-001-2120	2120	Kaffivörur	001
21-001-4724	4724	Starfsmanna- og nemendatrygging	001
21-111-1141	1141	Föst laun kennara	111
21-111-1801	1801	Tryggingagjald	111
21-111-2011	2011	Pappír, prentun og ritföng	111
21-111-4913	4913	Auglýsingar	111
21-111-4990	4990	Önnur þjónustukaup	111
21-411-1809	1809	Mannauðssjóður	411
21-411-1990	1990	Annar starfsmannakostnaður	411
21-411-4311	4311	Lögfræðiþjónusta án vsk.	411
21-411-4960	4960	Viðhald áhalda og búnaðar	411
21-412-1801	1801	Tryggingagjald	412
21-412-1806	1806	Endurhæfingarsjóður	412
21-412-4116	4116	Starfsmannabifreiðar - akstursbók	412
06-614-9152	9152	Afsláttur fasteignagjalda	614
06-815-0340	0340	Húsaleiga	815
06-824-9130	9130	Styrkir til íþróttamála	824
07-891-9152	9152	Afsláttur fasteignagjalda	891
09-011-2020	2020	Bækur og áskrift	011
09-011-2940	2940	Efni ýmislegt	011
09-011-4790	4790	Sjálfsábyrgð og skaðabætur	011
09-011-4910	4910	Prentun og ljósritun	011
09-011-4924	4924	Félagsgjöld	011
09-011-4961	4961	Viðhalds- og þjónustusamningar	011
09-011-9120	9120	Samstarf sveitarfélga	011

Lykill			
10-711-9200	9200	Framlög til byggðasamlaga	711
11-314-9160	9160	Framlög ýmis	314
13-012-9160	9160	Framlög ýmis	012
13-015-1802	1802	Lífeyrissjóðsgjöld	015
13-017-1801	1801	Tryggingagjald	017
13-801-4913	4913	Auglýsingar	801
13-801-9120	9120	Samstarf sveitarfélga	801
21-003-1191	1191	Nefnda og stjórnarlaun	003
21-003-1806	1806	Endurhæfingarsjóður	003
21-003-1907	1907	Matarkostnaður	003
21-003-4222	4222	Dagpeningar erlendis	003
21-111-1804	1804	Starfsmenntunarsjóður	111
21-111-2990	2990	Önnur vörukaup	111
21-112-1801	1801	Tryggingagjald	112
21-411-1804	1804	Starfsmenntunarsjóður	411
21-411-2011	2011	Pappír, prentun og ritföng	411
21-411-4011	4011	Sími	411
21-411-4211	4211	Ferðakostnaður innanlands	411
06-613-9153	9153	Afsláttur v/lóðarleigu	613
08-211-4982	4982	Bæjarvinnan	211
08-213-0211	0211	Sorpeyðingargjald	213
09-001-1191	1191	Nefnda og stjórnarlaun	001
09-011-0207	0207	Önnur þjónustugjöld	011
09-011-0209	0209	Dagsektir	011
09-011-1803	1803	Sjúkra- og orlofsgjöld	011
09-011-1805	1805	Orlofsheimilasjóður	011
09-011-2022	2022	Tímarit, blöð	011
09-011-2990	2990	Önnur vörukaup	011
09-011-4011	4011	Sími	011
09-011-4013	4013	Þjónustugjöld v. Hugbúnaðar/tölvu	011
09-011-4122	4122	Aðkeyptur vörubíla og sendiakstur	011
09-011-4222	4222	Dagpeningar erlendis	011
09-011-4341	4341	Þjónustusamningar v/hugb.vsk	011
09-011-4723	4723	Lausafjártryggingar	011
09-011-7040	7040	Vaxtatekjur af langtímakröfum	011
10-319-0221	0221	Breyting á vatn/hol/sorp	319
13-014-1801	1801	Tryggingagjald	014
13-014-1804	1804	Starfsmenntunarsjóður	014
13-014-1907	1907	Matarkostnaður	014
13-014-2034	2034	Rent a prent	014
13-015-1804	1804	Starfsmenntunarsjóður	015
13-016-1801	1801	Tryggingagjald	016
13-017-1805	1805	Orlofsheimilasjóður	017
13-018-0820	0820	Endurgreiðslur ríkissjóðs	018
13-018-1802	1802	Lífeyrissjóðsgjöld	018
13-018-1803	1803	Sjúkra- og orlofsgjöld	018
13-018-1809	1809	Mannauðssjóður	018
13-801-4343	4343	Aðkeypt önnur sérfræðiþjónusta án vsk	801
13-014-1121	1121	Föst yfirvinna+ orlof	014
13-014-1809	1809	Mannauðssjóður	014
13-017-0901	0901	Aðrar tekjur	017
13-017-1802	1802	Lífeyrissjóðsgjöld	017
13-017-1803	1803	Sjúkra- og orlofsgjöld	017
13-801-0901	0901	Aðrar tekjur	801
13-801-2011	2011	Pappír, prentun og ritföng	801
13-801-2521	2521	Heitt vatn	801
13-801-4910	4910	Prentun og ljósritun	801
21-001-1803	1803	Sjúkra- og orlofsgjöld	001
21-002-1801	1801	Tryggingagjald	002

Lykill			
21-003-1192	1192	Laun starfsnefnda	003
21-003-1801	1801	Tryggingagjald	003
21-411-1805	1805	Orlofsheimilaskjöldur	411
21-411-1890	1890	Launatengd gjöld	411
21-411-2853	2853	Ýmis búnaður	411
21-411-4111	4111	Leigubifreiðar	411
21-411-4231	4231	Dvalarkostnaður innanlands	411
21-411-4944	4944	Önnur þjónustugjöld	411
21-411-4950	4950	Aðkeypt ræsting (endurkr. vsk)	411
21-411-4973	4973	Rekstur öryggiskerfa	411
21-412-1890	1890	Launatengd gjöld	412
21-412-2090	2090	Aðrar rekstrarvörur	412
21-412-4912	4912	Póstburðargjöld	412
21-414-1121	1121	Föst yfirvinna+ orlof	414
21-414-1802	1802	Lífeyrissjóðsgjöld	414
21-414-4012	4012	Netþjónusta	414
21-414-4343	4343	Aðkeypt önnur sérfræðiþjónusta án vsk	414
21-414-4942	4942	þjónustugjöld banka	414
06-551-4351	4351	Lækna og hjúkrunarþjónusta	551
06-552-1809	1809	Mannauðssjóður	552
06-552-1890	1890	Launatengd gjöld	552
06-552-1907	1907	Matarkostnaður	552
06-552-4013	4013	þjónustugjöld v. Hugbúnaðar/tölvu	552
06-552-4913	4913	Auglýsingar	552
06-552-4960	4960	Viðhald áhalda og búnaðar	552
06-552-4962	4962	Viðhald fasteigna (ekki endurgr. vsk)	552
06-553-0340	0340	Húsaleiga	553
06-553-0390	0390	Aðrar leigutekjur	553
06-553-0722	0722	Aðgangseyrir fyrir eigin stofnanir	553
06-553-1806	1806	Endurhæfingarsjóður	553
06-553-2095	2095	Vörukaup til endursölu án vsk.	553
06-553-4012	4012	Netþjónusta	553
06-553-4013	4013	þjónustugjöld v. Hugbúnaðar/tölvu	553
06-553-4411	4411	Innri húsaleiga	553
06-613-9152	9152	Afsláttur fasteignagjalda	613
06-614-4411	4411	Innri húsaleiga	614
06-615-9130	9130	Styrkir til íþróttamála	615
06-814-9130	9130	Styrkir til íþróttamála	814
06-816-9152	9152	Afsláttur fasteignagjalda	816
08-213-4953	4953	Grendargámar Sorpu	213
09-011-1121	1121	Föst yfirvinna+ orlof	011
09-011-2090	2090	Aðrar rekstrarvörur	011
09-011-2511	2511	Rafmagn	011
09-011-4231	4231	Dvalarkostnaður innanlands	011
09-011-4334	4334	Tölvu og hubúnaðarþjónusta	011
09-011-4343	4343	Aðkeypt önnur sérfræðiþjónusta án vsk	011
21-412-4310	4310	Lögfræðiþjónusta	412
21-414-1806	1806	Endurhæfingarsjóður	414
21-414-1906	1906	Kaffikostnaður	414
21-414-2120	2120	Kaffivörur	414
21-414-4117	4117	Bifreiðastyrkir	414
21-414-4394	4394	Aðkeypt vinna sálfræðings	414
21-416-1121	1121	Föst yfirvinna+ orlof	416
21-416-1804	1804	Starfsmenntunarsjóður	416
21-416-1806	1806	Endurhæfingarsjóður	416
21-416-2090	2090	Aðrar rekstrarvörur	416
21-416-4343	4343	Aðkeypt önnur sérfræðiþjónusta án vsk	416
21-611-1902	1902	Árshátíð starfsmanna	611
21-611-1903	1903	Skemmtanir starfsmanna	611

Lykill			
21-611-2120	2120	Kaffivörur	611
21-611-4923	4923	Námskeiðs- og ráðstefnugjöld	611
21-713-2990	2990	Önnur vörukaup	713
21-831-0901	0901	Aðrar tekjur	831
28-911-7025	7025	Niðurfærsla vaxtatekna af skatttekjum	911
28-911-7043	7043	Lántökugjöld (tekjur)	911
28-911-7050	7050	Verðbætur á verðbréfaeign	911
28-911-7915	7915	Arður af eignarhlutum	911
31-011-1110	1110	Mánaðarlaun	011
31-011-1809	1809	Mannauðssjóður	011
31-011-1908	1908	Vinnufatnaður	011
31-011-2020	2020	Bækur og áskrift	011
31-011-2810	2810	Húsbúnaður	011
31-011-2940	2940	Efni ýmislegt	011
31-011-4112	4112	Bílaleigubifreiðar	011
13-801-9137	9137	Ýmsir aðrir styrkir	801
21-001-1801	1801	Tryggingagjald	001
21-001-4913	4913	Auglýsingar	001
21-002-1191	1191	Nefnda og stjórnarlaun	002
21-002-1802	1802	Lífeyrissjóðsgjöld	002
21-002-1806	1806	Endurhæfingarsjóður	002
21-003-1802	1802	Lífeyrissjóðsgjöld	003
21-111-1802	1802	Lífeyrissjóðsgjöld	111
21-111-2120	2120	Kaffivörur	111
21-111-4982	4982	Bæjarvinnan	111
21-112-1110	1110	Mánaðarlaun	112
21-112-1802	1802	Lífeyrissjóðsgjöld	112
21-411-1121	1121	Föst yfirvinna+ orlof	411
21-411-1164	1164	Laun vegna veikinda	411
21-411-2990	2990	Önnur vörukaup	411
21-411-4990	4990	Önnur þjónustukaup	411
21-411-9120	9120	Samstarf sveitarfélga	411
21-412-1804	1804	Starfsmenntunarsjóður	412
21-414-1164	1164	Laun vegna veikinda	414
21-414-1801	1801	Tryggingagjald	414
21-414-1803	1803	Sjúkra- og orlofsgjöld	414
21-414-4013	4013	Þjónustugjöld v. Hugbúnaðar/tölvu	414
21-414-4116	4116	Starfsmannabifreiðar - akstursbók	414
21-416-1803	1803	Sjúkra- og orlofsgjöld	416
21-416-1809	1809	Mannauðssjóður	416
21-416-2034	2034	Rent a prent	416
21-416-2095	2095	Vörukaup til endursölu án vsk.	416
21-416-4116	4116	Starfsmannabifreiðar - akstursbók	416
21-411-4924	4924	Félagsgjöld	411
21-412-1121	1121	Föst yfirvinna+ orlof	412
21-414-2011	2011	Pappír, prentun og ritföng	414
21-414-2090	2090	Aðrar rekstrarvörur	414
21-414-4222	4222	Dagpeningar erlendis	414
21-414-4341	4341	Þjónustusamningar v/hugb.vsk	414
21-414-4342	4342	Aðkeypt önnur sérfræðiþjónusta m. vsk	414
21-414-4351	4351	Lækna og hjúkrunarþjónusta	414
21-414-4493	4493	Tölvuleiga	414
21-416-1907	1907	Matarkostnaður	416
21-416-2011	2011	Pappír, prentun og ritföng	416
21-419-2511	2511	Rafmagn	419
21-419-2810	2810	Húsbúnaður	419
21-419-4411	4411	Innri húsaleiga	419
21-419-4962	4962	Viðhald fasteigna (ekki endurgr. vsk)	419
21-419-4990	4990	Önnur þjónustukaup	419

Lykill			
21-511-4231	4231	Dvalarkostnaður innanlands	511
21-611-1121	1121	Föst yfirvinna+ orlof	611
21-611-4351	4351	Lækna og hjúkrunarþjónusta	611
21-713-4212	4212	Ferðakostnaður erlendis	713
21-811-9160	9160	Framlög ýmis	811
21-815-9135	9135	Styrkir bæjarráðs	815
28-911-4944	4944	Önnur þjónustugjöld	911
28-911-7022	7022	Vextir af fasteignagjöldum	911
28-911-7036	7036	Vextir af viðskiptareikningum	911
28-911-9510	9510	Afskriftir á kröfum	911
29-010-7036	7036	Vextir af viðskiptareikningum	010
31-011-1806	1806	Endurhæfingarsjóður	011
31-011-2011	2011	Pappír, prentun og ritföng	011
21-414-4960	4960	Viðhald áhalda og búnaðar	414
21-414-4973	4973	Rekstur öryggiskerfa	414
21-416-1110	1110	Mánaðarlaun	416
21-416-1802	1802	Lífeyrissjóðsgjöld	416
21-416-4117	4117	Bifreiðastyrkir	416
21-419-4332	4332	Rekstrar-og ráðgjafaþjónusta	419
21-419-4951	4951	Sorphirða (endurkr. vsk)	419
21-419-4973	4973	Rekstur öryggiskerfa	419
21-511-4921	4921	Fundir og ráðstefnur	511
21-511-4970	4970	Verkkaup ósundurliðuð	511
21-514-4342	4342	Aðkeypt önnur sérfræðiþjónusta m. vsk	514
21-611-1805	1805	Orlofsheimilasjóður	611
21-611-1807	1807	Fjölskyldu og styrktarsjóður	611
21-611-4922	4922	Starfsþróun	611
21-611-4960	4960	Viðhald áhalda og búnaðar	611
21-831-4729	4729	Aðrar váttryggingar	831
28-911-7021	7021	Vextir af útsvörum	911
28-911-7035	7035	Vaxtatekjur v. Motus	911
28-911-7119	7119	Innheimtukostnaður	911
28-911-7841	7841	Þjónustugjöld banka og korta	911
31-011-1121	1121	Föst yfirvinna+ orlof	011
31-011-1801	1801	Tryggingagjald	011
31-011-1802	1802	Lífeyrissjóðsgjöld	011
31-011-2034	2034	Rent a prent	011
31-011-2511	2511	Rafmagn	011
31-011-4113	4113	Hópfreiðabifreiðar	011
31-011-4985	4985	Þjónusta stjórnáslu- og fjármálasviðs	011
21-611-1806	1806	Endurhæfingarsjóður	611
21-613-1515	1515	Lífeyrisskuldbindingar	613
21-713-4232	4232	Dvalarkostnaður erlendis	713
21-813-9152	9152	Afsláttur fasteignagjalda	813
28-911-4942	4942	Þjónustugjöld banka	911
28-911-7011	7011	Vaxtatekjur af bankainnistæðum	911
28-911-7115	7115	Vextir af langtímaskuldum	911
31-011-4011	4011	Sími	011
31-011-4398	4398	Önnur þjónustukaup	011
31-011-4712	4712	Ábyrgðartryggingar	011
31-011-4960	4960	Viðhald áhalda og búnaðar	011
31-011-4986	4986	Viðhald VSK bifreiða	011
31-111-0731	0731	Innri leiga búnaðar	111
31-111-2511	2511	Rafmagn	111
31-111-4411	4411	Innri húsaleiga	111
31-111-4495	4495	Rekstrarleiga	111
31-111-4711	4711	Brunatryggingar fasteigna	111
31-111-4950	4950	Aðkeypt ræsting (endurkr. vsk)	111
31-111-4977	4977	Viðhald húsnæðis vinna (100% endurkr. vsk)	111

Lykill			
31-111-8614	8614	Afskrift gatna	111
31-211-4959	4959	Viðhald útilýsingar	211
31-213-4982	4982	Bæjarvinnan	213
31-311-4958	4958	Aðkeypt vélavinna (rekstur)	311
31-321-2920	2920	Eiturefni	321
31-321-2940	2940	Efni ýmislegt	321
31-521-2940	2940	Efni ýmislegt	521
31-521-4790	4790	Sjálfsábyrgð og skaðabætur	521
31-521-4976	4976	Verktakar - samningsverk	521
31-523-2940	2940	Efni ýmislegt	523
21-416-4351	4351	Lækna og hjúkrunarþjónusta	416
21-416-4960	4960	Viðhald áhalda og búnaðar	416
21-419-4493	4493	Tölvuleiga	419
21-611-1141	1141	Föst laun kennara	611
21-611-1907	1907	Matarkostnaður	611
21-613-1611	1611	Lífeyrisgreiðslur	613
21-711-9120	9120	Samstarf sveitarfélga	711
21-713-4211	4211	Ferðakostnaður innanlands	713
21-831-4712	4712	Ábyrgðartryggingar	831
28-911-5311	5311	Staðgreiddur fjármagnstekjuskattur	911
28-911-7040	7040	Vaxtatekjur af langtímakröfum	911
28-911-7740	7740	Gengismunur	911
31-001-1191	1191	Nefnda og stjórnarlaun	001
31-011-1805	1805	Orlofsheimilásjóður	011
31-011-1890	1890	Launatengd gjöld	011
31-011-2931	2931	Rekstur bifreiða	011
31-011-4117	4117	Bifreiðastyrkir	011
31-011-4921	4921	Fundir og ráðstefnur	011
31-011-4950	4950	Aðkeypt ræsting (endurkr. vsk)	011
31-011-4973	4973	Rekstur öryggiskerfa	011
31-011-5122	5122	Heilbrigðiseftirlitsgjald	011
31-011-9120	9120	Samstarf sveitarfélga	011
31-111-0345	0345	Leiga lands	111
31-111-1903	1903	Skemmtanir starfsmanna	111
31-111-2990	2990	Önnur vörukaup	111
31-111-4321	4321	Verkfræði og arkitektþjónusta	111
31-111-4964	4964	Viðhald lóða vegna efni og tæki	111
31-211-1121	1121	Föst yfirvinna+ orlof	211
09-311-4970	4970	Verkkaup ósundurliðuð	311
13-014-1805	1805	Orlofsheimilásjóður	014
13-016-1805	1805	Orlofsheimilásjóður	016
13-016-1809	1809	Mannauðssjóður	016
13-017-1804	1804	Starfsmenntunarsjóður	017
13-018-1806	1806	Endurhæfingarsjóður	018
13-611-4411	4411	Innri húsaleiga	611
13-801-4011	4011	Sími	801
13-801-4342	4342	Aðkeypt önnur sérfræðiþjónusta m. vsk	801
13-801-4990	4990	Önnur þjónustukaup	801
21-001-1802	1802	Lífeyrissjóðsgjöld	001
21-001-1806	1806	Endurhæfingarsjóður	001
21-001-1907	1907	Matarkostnaður	001
21-001-2020	2020	Bækur og áskrift	001
21-001-4921	4921	Fundir og ráðstefnur	001
21-002-4921	4921	Fundir og ráðstefnur	002
21-411-1110	1110	Mánaðarlaun	411
21-411-1802	1802	Lífeyrissjóðsgjöld	411
21-411-2020	2020	Bækur og áskrift	411
21-411-2111	2111	Matvæli - mötuneyti starfsmanna	411
21-411-2912	2912	Lyf og hjúkrunarvörur	411

Lykill			
21-411-4116	4116	Starfsmannabifreiðar - akstursbók	411
21-411-4331	4331	Endurskoðun	411
21-411-4398	4398	Önnur þjónustukaup	411
21-411-4912	4912	Póstburðargjöld	411
21-411-4923	4923	Námskeiðs- og ráðstefnugjöld	411
21-411-4926	4926	Gjafir	411
21-412-1907	1907	Matarkostnaður	412
21-412-7119	7119	Innheimtukostnaður	412
31-011-2521	2521	Heitt vatn	011
31-011-2853	2853	Ýmis búnaður	011
31-011-2911	2911	Hreinlætisvörur	011
31-011-4012	4012	Netþjónusta	011
31-011-4231	4231	Dvalarkostnaður innanlands	011
31-011-4923	4923	Námskeiðs- og ráðstefnugjöld	011
31-011-4942	4942	Þjónustugjöld banka	011
31-111-1121	1121	Föst yfirvinna+ orlof	111
31-111-1164	1164	Laun vegna veikinda	111
31-111-4790	4790	Sjálfsábyrgð og skaðabætur	111
31-111-8611	8611	Afskriftir fastafjármuna	111
31-211-4951	4951	Sorphirða (endurkr. vsk)	211
31-212-4960	4960	Viðhald áhalda og búnaðar	212
31-213-5811	5811	Skattar af bifreiðum, vélum og tækjum	213
31-501-4723	4723	Lausafjártryggingar	501
31-521-4951	4951	Sorphirða (endurkr. vsk)	521
31-531-4970	4970	Verkkaup ósundurliðuð	531
31-541-2940	2940	Efni ýmislegt	541
31-541-4958	4958	Aðkeypt vélavinna (rekstur)	541
31-541-4976	4976	Verktakar - samningsverk	541
31-541-4982	4982	Bæjarvinnan	541
31-552-4321	4321	Verkfræði og arkitektapjónusta	552
31-582-4956	4956	Snjómokstur (endurkr. vsk)	582
31-582-4987	4987	Snjómokstur v. áhaldahús	582
31-611-4958	4958	Aðkeypt vélavinna (rekstur)	611
31-612-4411	4411	Innri húsaleiga	612
31-612-4976	4976	Verktakar - samningsverk	612
31-612-4982	4982	Bæjarvinnan	612
31-621-2532	2532	Eldsneytisólfa	621
31-622-2090	2090	Aðrar rekstrarvörur	622
21-414-1807	1807	Fjölskyldu og styrktarsjóður	414
21-414-4944	4944	Önnur þjónustugjöld	414
21-416-1801	1801	Tryggingagjald	416
21-416-1807	1807	Fjölskyldu og styrktarsjóður	416
21-416-4091	4091	Önnur afnotagjöld	416
21-416-4942	4942	Þjónustugjöld banka	416
21-419-2990	2990	Önnur vörukaup	419
21-419-4412	4412	Húsaleiga	419
21-419-4950	4950	Aðkeypt ræsting (endurkr. vsk)	419
21-419-4972	4972	Þjónustugjöld v. Lyftu	419
21-514-2020	2020	Bækur og áskrift	514
21-514-9137	9137	Ýmsir aðrir styrkir	514
21-611-1908	1908	Vinnufatnaður	611
21-711-4924	4924	Félagsgjöld	711
28-911-4943	4943	Þinglestur	911
31-001-1801	1801	Tryggingagjald	001
31-011-1803	1803	Sjúkra- og orlofsgjöld	011
31-011-1907	1907	Matarkostnaður	011
31-011-2022	2022	Tímarit, blöð	011
31-011-4116	4116	Starfsmannabifreiðar - akstursbók	011
31-011-4342	4342	Aðkeypt önnur sérfræðiþjónusta m. vsk	011

Lykill			
31-011-4962	4962	Viðhald fasteigna (ekki endurgr. vsk)	011
31-011-4990	4990	Önnur þjónustukaup	011
31-111-0723	0723	Leiga v. leigueigna	111
31-111-2011	2011	Pappír, prentun og ritföng	111
31-111-2852	2852	Aðrir innanstokksmunir	111
31-111-4982	4982	Bæjarvinnan	111
31-111-5111	5111	Fasteignagjöld	111
31-111-1890	1890	Launatengd gjöld	111
31-111-4723	4723	Lausafjártryggingar	111
31-111-4962	4962	Viðhald fasteigna (ekki endurgr. vsk)	111
31-111-4972	4972	þjónustugjöld v. Lyftu	111
31-111-4975	4975	Hússjóður annar	111
31-111-4978	4978	Viðhald lóðar (100% endurkr. vsk)	111
31-211-0451	0451	Vörusala m.25,5% vsk	211
31-211-1110	1110	Mánaðarlaun	211
31-211-1803	1803	Sjúkra- og orlofsgjöld	211
31-211-1805	1805	Orlofsheimilásjóður	211
31-211-1907	1907	Matarkostnaður	211
31-213-2532	2532	Eldsneytisólía	213
31-311-0901	0901	Aðrar tekjur	311
31-321-4959	4959	Viðhald útilýsingar	321
31-321-4976	4976	Verktakar - samningsverk	321
31-521-4959	4959	Viðhald útilýsingar	521
31-522-4958	4958	Aðkeypt vélavinna (rekstur)	522
31-523-4976	4976	Verktakar - samningsverk	523
31-541-4960	4960	Viðhald áhalda og búnaðar	541
31-551-2940	2940	Efni ýmislegt	551
31-552-4990	4990	Önnur þjónustukaup	552
31-553-4958	4958	Aðkeypt vélavinna (rekstur)	553
31-553-4976	4976	Verktakar - samningsverk	553
31-553-4982	4982	Bæjarvinnan	553
31-561-2511	2511	Rafmagn	561
31-562-0890	0890	Aðrar endurgreiðslur	562
31-562-4729	4729	Aðrar vátryggingar	562
31-571-4965	4965	Sópun gatna (endurkr. vsk)	571
31-611-4982	4982	Bæjarvinnan	611
31-581-4411	4411	Innri húsaleiga	581
31-582-4982	4982	Bæjarvinnan	582
31-611-4411	4411	Innri húsaleiga	611
31-611-4976	4976	Verktakar - samningsverk	611
31-612-2923	2923	Grasþökur	612
31-621-4398	4398	Önnur þjónustukaup	621
31-621-4960	4960	Viðhald áhalda og búnaðar	621
31-623-2922	2922	Plöntur, fræ	623
31-624-2924	2924	Áburður	624
31-624-4122	4122	Aðkeyptur vörubíla og sendiakstur	624
31-633-4342	4342	Aðkeypt önnur sérfræðiþjónusta m. vsk	633
31-634-0901	0901	Aðrar tekjur	634
31-634-4976	4976	Verktakar - samningsverk	634
31-635-4342	4342	Aðkeypt önnur sérfræðiþjónusta m. vsk	635
31-641-2940	2940	Efni ýmislegt	641
31-671-1110	1110	Mánaðarlaun	671
33-111-0341	0341	Innri húsaleiga m. vsk	111
41-010-0215	0215	Aukavatn v. eigin nota	010
41-010-9150	9150	Málefni fatlaðra	010
41-010-9510	9510	Afskriftir á kröfum	010
41-011-1801	1801	Tryggingagjald	011
41-011-1806	1806	Endurhæfingarsjóður	011
41-011-1908	1908	Vinnufatnaður	011

Lykill			
41-011-2090	2090	Aðrar rekstrarvörur	011
41-011-2534	2534	Gas og vetni	011
41-011-2934	2934	Raflagnir, ljósabúnaður, fjarskipti	011
41-011-2945	2945	Brunahanar	011
41-011-4112	4112	Bílaeigubifreiðar	011
41-011-4342	4342	Aðkeypt önnur sérfræðipjónusta m. vsk	011
41-011-4343	4343	Aðkeypt önnur sérfræðipjónusta án vsk	011
41-011-4411	4411	Innri húsaleiga	011
31-011-4951	4951	Sorphirða (endurkr. vsk)	011
31-011-4972	4972	Þjónustugjöld v. Lyftu	011
31-111-0730	0730	Innri leiga	111
31-111-2521	2521	Heitt vatn	111
31-111-4011	4011	Sími	111
31-111-4310	4310	Lögfræðipjónusta	111
31-111-4721	4721	Húseigendatrygging	111
31-211-0452	0452	Vörusala án vsk	211
31-211-1131	1131	33% álag	211
31-211-1802	1802	Lífeyrissjóðsgjöld	211
31-211-1804	1804	Starfsmenntunarsjóður	211
31-212-4760	4760	Bifreiðatryggingar	212
31-213-4968	4968	Viðhald bifreiða	213
31-531-4958	4958	Aðkeypt vélavinna (rekstur)	531
31-551-4976	4976	Verktakar - samningsverk	551
31-551-4982	4982	Bæjarvinnan	551
31-571-4982	4982	Bæjarvinnan	571
31-581-2511	2511	Rafmagn	581
31-621-2853	2853	Ýmis búnaður	621
31-621-4011	4011	Sími	621
31-623-2511	2511	Rafmagn	623
31-623-2940	2940	Efni ýmislegt	623
31-641-4982	4982	Bæjarvinnan	641
31-651-4958	4958	Aðkeypt vélavinna (rekstur)	651
31-651-4960	4960	Viðhald áhalda og búnaðar	651
31-671-1803	1803	Sjúkra- og orlofsgjöld	671
31-911-4310	4310	Lögfræðipjónusta	911
31-911-7111	7111	Vextir af bankareikningum	911
31-911-7115	7115	Vextir af langtímaskuldum	911
31-211-1890	1890	Launatengd gjöld	211
31-211-4760	4760	Bifreiðatryggingar	211
31-211-4942	4942	Þjónustugjöld banka	211
31-211-5811	5811	Skattar af bifreiðum, vélum og tækjum	211
31-211-9510	9510	Afskriftir á kröfum	211
31-212-4968	4968	Viðhald bifreiða	212
31-212-5811	5811	Skattar af bifreiðum, vélum og tækjum	212
31-213-0996	0996	Söluhagnaður	213
31-213-4760	4760	Bifreiðatryggingar	213
31-521-4411	4411	Innri húsaleiga	521
31-524-4976	4976	Verktakar - samningsverk	524
31-531-2090	2090	Aðrar rekstrarvörur	531
31-551-4122	4122	Aðkeyptur vörubíla og sendiakstur	551
31-562-4982	4982	Bæjarvinnan	562
31-582-4976	4976	Verktakar - samningsverk	582
31-611-2940	2940	Efni ýmislegt	611
31-612-2922	2922	Plöntur, fræ	612
31-612-4122	4122	Aðkeyptur vörubíla og sendiakstur	612
31-622-4122	4122	Aðkeyptur vörubíla og sendiakstur	622
31-622-4957	4957	Land í fóstur	622
31-622-4982	4982	Bæjarvinnan	622
31-623-4122	4122	Aðkeyptur vörubíla og sendiakstur	623

Lykill			
31-623-4958	4958	Aðkeypt vélavinna (rekstur)	623
31-641-2990	2990	Önnur vörukaup	641
31-651-4122	4122	Aðkeyptur vörubíla og sendiakstur	651
31-671-1801	1801	Tryggingagjald	671
31-911-7118	7118	Vextir vegna leigueigna	911
31-911-7120	7120	Verðbætur v/leigueigna	911
33-911-7116	7116	Verðbætur	911
33-911-7119	7119	Innheimtukostnaður	911
41-011-1121	1121	Föst yfirvinna+ orlof	011
31-211-1911	1911	Fæðishlunnindi	211
31-211-1912	1912	Fæðishlunnindi frádráttur	211
31-211-2011	2011	Pappír, prentun og ritföng	211
31-211-4976	4976	Verktakar - samningsverk	211
31-212-2532	2532	Eldsneytisólía	212
31-212-4986	4986	Viðhald VSK bifreiða	212
31-501-0730	0730	Innri leiga	501
31-521-4958	4958	Aðkeypt vélavinna (rekstur)	521
31-521-4982	4982	Bæjarvinnan	521
31-523-4982	4982	Bæjarvinnan	523
31-531-4976	4976	Verktakar - samningsverk	531
31-553-2940	2940	Efni ýmislegt	553
31-561-4342	4342	Aðkeypt önnur sérfræðiþjónusta m. vsk	561
31-561-4976	4976	Verktakar - samningsverk	561
31-561-4982	4982	Bæjarvinnan	561
31-581-2521	2521	Heitt vatn	581
31-582-2940	2940	Efni ýmislegt	582
31-621-4982	4982	Bæjarvinnan	621
31-623-4190	4190	Annar akstur	623
31-623-4398	4398	Önnur þjónustukaup	623
31-623-4976	4976	Verktakar - samningsverk	623
31-623-4982	4982	Bæjarvinnan	623
31-624-2940	2940	Efni ýmislegt	624
31-632-4990	4990	Önnur þjónustukaup	632
31-633-4321	4321	Verkfræði og arkitektþjónusta	633
31-633-4343	4343	Aðkeypt önnur sérfræðiþjónusta án vsk	633
31-633-4990	4990	Önnur þjónustukaup	633
31-635-4122	4122	Aðkeyptur vörubíla og sendiakstur	635
31-651-2940	2940	Efni ýmislegt	651
31-661-2511	2511	Rafmagn	661
31-561-2940	2940	Efni ýmislegt	561
31-561-4790	4790	Sjálfsábyrgð og skaðabætur	561
31-562-4712	4712	Ábyrgðartryggingar	562
31-582-4958	4958	Aðkeypt vélavinna (rekstur)	582
31-601-0740	0740	Reiknuð hlutdeild rekstrareininga	601
31-612-2511	2511	Rafmagn	612
31-621-4492	4492	Áhalda- og verkfæraleiga	621
31-632-2940	2940	Efni ýmislegt	632
31-632-4982	4982	Bæjarvinnan	632
31-635-2940	2940	Efni ýmislegt	635
31-671-1121	1121	Föst yfirvinna+ orlof	671
31-671-1802	1802	Lífeyrissjóðsgjöld	671
31-911-7701	7701	Vexir af erlendum lánum	911
33-111-4711	4711	Brunatryggingar fasteigna	111
41-011-1805	1805	Orlofsheimilásjóður	011
41-011-1809	1809	Mannauðssjóður	011
41-011-1911	1911	Fæðishlunnindi	011
41-011-4012	4012	Netþjónusta	011
41-011-4116	4116	Starfsmannabifreiðar - akstursbók	011
41-011-4122	4122	Aðkeyptur vörubíla og sendiakstur	011

Lykill			
41-011-4729	4729	Aðrar váttryggingar	011
41-205-2511	2511	Rafmagn	205
41-205-2534	2534	Gas og vetni	205
41-205-2940	2940	Efni ýmislegt	205
41-205-5122	5122	Heilbrigðiseftirlitsgjald	205
41-240-2534	2534	Gas og vetni	240
41-240-2990	2990	Önnur vörukaup	240
43-111-0221	0221	Breyting á vatn/hol/sorp	111
43-111-1803	1803	Sjúkra- og orlofgjöld	111
43-111-1907	1907	Matarkostnaður	111
31-211-0471	0471	Seld þjónusta m.vsk	211
31-212-4982	4982	Bæjarvinnan	212
31-551-4958	4958	Aðkeypt vélavinna (rekstur)	551
31-611-4398	4398	Önnur þjónustukaup	611
31-621-2940	2940	Efni ýmislegt	621
31-622-4951	4951	Sorphirða (endurkr. vsk)	622
31-622-4958	4958	Aðkeypt vélavinna (rekstur)	622
31-624-4958	4958	Aðkeypt vélavinna (rekstur)	624
31-632-4976	4976	Verktakar - samningsverk	632
31-661-4398	4398	Önnur þjónustukaup	661
31-911-7116	7116	Verðbætur	911
31-911-7117	7117	Lántökugjöld	911
33-911-7115	7115	Vextir af langtímaskuldum	911
41-010-0214	0214	Vatnsskattur	010
41-011-1131	1131	33% álag	011
41-011-2912	2912	Lyf og hjúkrunarvörur	011
41-011-2946	2946	Lagnaefni	011
41-011-4211	4211	Ferðakostnaður innanlands	011
41-011-4321	4321	Verkfræði og arkitektþjónusta	011
41-011-4921	4921	Fundir og ráðstefnur	011
41-011-5811	5811	Skattar af bifreiðum, vélum og tækjum	011
41-011-5915	5915	Önnur leyfisgjöld	011
41-011-8611	8611	Afskriftir fastafjármuna	011
41-011-9120	9120	Samstarf sveitarfélga	011
41-205-4343	4343	Aðkeypt önnur sérfræðiþjónusta án vsk	205
41-240-2923	2923	Graspökur	240
41-240-4960	4960	Viðhald áhalda og búnaðar	240
41-250-2990	2990	Önnur vörukaup	250
43-111-1804	1804	Starfsmenntunarsjóður	111
43-111-2011	2011	Pappír, prentun og ritföng	111
31-612-2924	2924	Áburður	612
31-612-2940	2940	Efni ýmislegt	612
31-612-4958	4958	Aðkeypt vélavinna (rekstur)	612
31-621-2090	2090	Aðrar rekstrarvörur	621
31-621-4112	4112	Bílaleigubifreiðar	621
31-623-4970	4970	Verkkaup ósundurliðuð	623
31-623-4990	4990	Önnur þjónustukaup	623
31-631-4990	4990	Önnur þjónustukaup	631
31-635-4958	4958	Aðkeypt vélavinna (rekstur)	635
31-651-0901	0901	Aðrar tekjur	651
31-661-4958	4958	Aðkeypt vélavinna (rekstur)	661
31-661-4990	4990	Önnur þjónustukaup	661
31-671-1170	1170	Laun leiðbeinenda	671
31-911-4942	4942	þjónustugjöld banka	911
41-011-1804	1804	Starfsmenntunarsjóður	011
41-011-2931	2931	Rekstur bifreiða	011
41-011-4723	4723	Lausafjártryggingar	011
41-011-4960	4960	Viðhald áhalda og búnaðar	011
41-011-4990	4990	Önnur þjónustukaup	011

Lykill			
41-011-5122	5122	Heilbrigðiseftirlitsgjald	011
41-205-2930	2930	Ýmsar viðhaldsvörur	205
41-205-2933	2933	Hreinlætistæki, hita- og vatnslagnir	205
41-205-4342	4342	Aðkeypt önnur sérfræðipjónusta m. vsk	205
41-205-4958	4958	Aðkeypt vélavinna (rekstur)	205
41-205-4960	4960	Viðhald áhalda og búnaðar	205
41-205-4962	4962	Viðhald fasteigna (ekki endurgr. vsk)	205
41-240-4122	4122	Aðkeyptur vörubíla og sendiakstur	240
41-260-4982	4982	Bæjarvinnan	260
43-111-0213	0213	Holræsagjald	111
43-111-1131	1131	33% álag	111
43-111-1806	1806	Endurhæfingarsjóður	111
31-622-2940	2940	Efni ýmislegt	622
31-623-2923	2923	Graspökur	623
31-624-4982	4982	Bæjarvinnan	624
31-632-0901	0901	Aðrar tekjur	632
31-651-4982	4982	Bæjarvinnan	651
31-661-2940	2940	Efni ýmislegt	661
31-671-1804	1804	Starfsmenntunarsjóður	671
31-911-4332	4332	Rekstrar-og ráðgjafapjónusta	911
33-111-4331	4331	Endurskoðun	111
33-111-4398	4398	Önnur þjónustukaup	111
33-111-8611	8611	Afskriftir fastafjármuna	111
41-010-0216	0216	Vatn skv.mæli	010
41-011-1110	1110	Mánaðarlaun	011
41-011-2011	2011	Pappír, prentun og ritföng	011
41-011-2020	2020	Bækur og áskrift	011
41-011-2532	2532	Eldsneytisólía	011
41-011-2990	2990	Önnur vörukaup	011
41-011-4011	4011	Sími	011
41-011-4958	4958	Aðkeypt vélavinna (rekstur)	011
41-205-2090	2090	Aðrar rekstrarvörur	205
41-205-2934	2934	Raflagnir, ljósabúnaður, fjarskipti	205
41-205-4990	4990	Önnur þjónustukaup	205
41-240-4321	4321	Verkfræði og arkitektapjónusta	240
41-240-4398	4398	Önnur þjónustukaup	240
41-240-4958	4958	Aðkeypt vélavinna (rekstur)	240
43-111-0890	0890	Aðrar endurgreiðslur	111
43-111-2090	2090	Aðrar rekstrarvörur	111
43-111-2853	2853	Ýmis búnaður	111
43-111-2934	2934	Raflagnir, ljósabúnaður, fjarskipti	111
43-111-4343	4343	Aðkeypt önnur sérfræðipjónusta án vsk	111
31-661-4122	4122	Aðkeyptur vörubíla og sendiakstur	661
31-661-4982	4982	Bæjarvinnan	661
31-911-7119	7119	Innheimtukostnaður	911
31-911-7740	7740	Gengismunur	911
31-911-7841	7841	Þjónustugjöld banka og korta	911
33-111-5111	5111	Fasteignagjöld	111
41-010-0221	0221	Breyting á vatn/hol/sorp	010
41-011-1807	1807	Fjölskyldu og styrktarsjóður	011
41-011-1907	1907	Matarkostnaður	011
41-011-2022	2022	Tímarit, blöð	011
41-011-2910	2910	Ræstingarvörur	011
41-011-2930	2930	Ýmsar viðhaldsvörur	011
41-011-4210	4210	Ferðakostnaður	011
41-011-4492	4492	Áhalda- og verkfæraleiga	011
41-011-4712	4712	Ábyrgðartryggingar	011
41-011-4942	4942	Þjónustugjöld banka	011
41-205-2853	2853	Ýmis búnaður	205

Lykill			
41-205-2946	2946	Lagnaefni	205
41-205-2990	2990	Önnur vörukaup	205
41-205-4944	4944	Önnur þjónustugjöld	205
41-205-5111	5111	Fasteignagjöld	205
41-240-2090	2090	Aðrar rekstrarvörur	240
41-240-2920	2920	Eiturefni	240
41-240-2933	2933	Hreinlætistæki, hita- og vatnslagnir	240
41-240-4342	4342	Aðkeypt önnur sérfræðiþjónusta m. vsk	240
41-250-2946	2946	Lagnaefni	250
41-250-4342	4342	Aðkeypt önnur sérfræðiþjónusta m. vsk	250
41-260-4990	4990	Önnur þjónustukaup	260
43-111-1110	1110	Mánaðarlaun	111
43-111-1805	1805	Orlofsheimilásjóður	111
43-111-2920	2920	Eiturefni	111
43-111-4411	4411	Innri húsaleiga	111
43-111-4977	4977	Viðhald húsnæðis vinna (100% endurkr. vsk)	111
43-911-7112	7112	Dráttavextir af skammtímaskuldum	911
43-911-7115	7115	Vextir af langtímaskuldum	911
57-111-2511	2511	Rafmagn	111
57-111-4962	4962	Viðhald fasteigna (ekki endurgr. vsk)	111
57-111-4964	4964	Viðhald lóða vegna efni og tæki	111
57-911-7119	7119	Innheimtukostnaður	911
41-011-4760	4760	Bifreiðatryggingar	011
41-205-2521	2521	Heitt vatn	205
41-240-2931	2931	Rekstur bifreiða	240
41-240-4990	4990	Önnur þjónustukaup	240
41-250-4958	4958	Aðkeypt vélavinna (rekstur)	250
43-111-1121	1121	Föst yfirvinna+ orlof	111
43-111-1801	1801	Tryggingagjald	111
43-111-1890	1890	Launatengd gjöld	111
43-111-1908	1908	Vinnufatnaður	111
43-111-1911	1911	Fæðishlunnindi	111
43-111-1912	1912	Fæðishlunnindi frádráttur	111
43-111-2511	2511	Rafmagn	111
43-111-2532	2532	Eldsneytisólía	111
43-111-2533	2533	Bensín	111
43-111-2944	2944	Brunnkarmar og ristar	111
43-111-4321	4321	Verkfræði og arkitektþjónusta	111
43-111-4721	4721	Húseigendatrygging	111
43-111-4967	4967	Viðhald véla	111
43-111-5811	5811	Skattar af bifreiðum, vélum og tækjum	111
43-911-7116	7116	Verðbætur	911
43-911-7701	7701	Vexir af erlendum lánum	911
57-111-0343	0343	Innri húsaleiga án vsk	111
57-111-4311	4311	Lögfræðiþjónusta án vsk.	111
57-111-4729	4729	Aðrar váttryggingar	111
57-111-4982	4982	Bæjarvinnan	111
43-111-4954	4954	Holræsaheinsun (endurkr. vsk)	111
43-111-4960	4960	Viðhald áhalda og búnaðar	111
43-111-4982	4982	Bæjarvinnan	111
57-111-4721	4721	Húseigendatrygging	111
57-111-4942	4942	Þjónustugjöld banka	111
57-111-4974	4974	Hússjóður v. Íbúða húsnæðisskrifstofa	111
57-111-4977	4977	Viðhald húsnæðis vinna (100% endurkr. vsk)	111
57-111-4990	4990	Önnur þjónustukaup	111
43-111-2930	2930	Ýmsar viðhaldsvörur	111
43-111-2946	2946	Lagnaefni	111
43-111-4011	4011	Sími	111
43-111-4122	4122	Aðkeyptur vörubíla og sendiakstur	111

Lykill			
43-111-4711	4711	Brunatryggingar fasteigna	111
43-111-4760	4760	Bifreiðatryggingar	111
43-111-4966	4966	Viðhald holræsa	111
43-111-5122	5122	Heilbrigðiseftirlitsgjald	111
57-111-4711	4711	Brunatryggingar fasteigna	111
57-911-7031	7031	Vextir af innheimtukröfum	911
57-911-7040	7040	Vaxtatekjur af langtímakröfum	911
41-011-1803	1803	Sjúkra- og orlofsgjöld	011
41-011-1890	1890	Launatengd gjöld	011
41-011-1912	1912	Fæðishlunnindi frádráttur	011
41-011-2535	2535	Smurolúr	011
41-011-4117	4117	Bifreiðastyrkir	011
41-011-4969	4969	Viðhald fráveitukerfis	011
41-011-4982	4982	Bæjarvinnan	011
41-205-2931	2931	Rekstur bifreiða	205
41-205-4711	4711	Brunatryggingar fasteigna	205
41-911-7841	7841	Þjónustugjöld banka og korta	911
43-111-1802	1802	Lífeyrissjóðsgjöld	111
43-111-2931	2931	Rekstur bifreiða	111
43-111-5111	5111	Fasteignagjöld	111
43-911-7119	7119	Innheimtukostnaður	911
43-911-7740	7740	Gengismunur	911
57-111-0340	0340	Húsaleiga	111
57-111-4310	4310	Lögfræðiþjónusta	111
57-111-4924	4924	Félagsgjöld	111
57-111-4950	4950	Aðkeypt ræsting (endurkr. vsk)	111
57-911-5311	5311	Staðgreiddur fjármagnstekjuskattur	911
57-911-7116	7116	Verðbætur	911
33-111-0730	0730	Innri leiga	111
41-011-1802	1802	Lífeyrissjóðsgjöld	011
41-011-2533	2533	Bensín	011
41-011-2853	2853	Ýmis búnaður	011
41-011-2920	2920	Eiturefni	011
41-011-2940	2940	Efni ýmislegt	011
41-011-4724	4724	Starfsmanna- og nemendatrygging	011
41-011-4924	4924	Félagsgjöld	011
41-011-4983	4983	Þjónusta frá Framkv. sviði	011
41-205-5914	5914	Leyfisgjald heilbrigðiseftirl.	205
41-240-2946	2946	Lagnaefni	240
41-240-4790	4790	Sjálfsábyrgð og skaðabætur	240
41-240-5811	5811	Skattar af bifreiðum, vélum og tækjum	240
41-250-2945	2945	Brunahanar	250
41-911-7115	7115	Vextir af langtímaskuldum	911
41-911-7116	7116	Verðbætur	911
43-111-0901	0901	Aðrar tekjur	111
43-111-2911	2911	Hreinlætisvörur	111
43-111-4342	4342	Aðkeypt önnur sérfræðiþjónusta m. vsk	111
43-111-4925	4925	Gestamóttökur, risna	111
43-111-4951	4951	Sorphirða (endurkr. vsk)	111
43-111-4955	4955	Lagnahreinsun	111
43-111-4970	4970	Verkkaup ósundurliðuð	111
43-111-4983	4983	Þjónusta frá Framkv. sviði	111
57-111-2521	2521	Heitt vatn	111
57-111-4412	4412	Húsaleiga	111
57-111-8611	8611	Afskriftir fastafjármuna	111
57-111-9510	9510	Afskriftir á kröfum	111
43-111-2521	2521	Heitt vatn	111
43-111-2910	2910	Ræstingarvörur	111
43-111-2940	2940	Efni ýmislegt	111

Lykill			
43-111-4112	4112	Bílaleigubifreiðar	111
43-111-4351	4351	Lækna og hjúkrunarþjónusta	111
43-111-4729	4729	Aðrar váttryggingar	111
43-111-4924	4924	Félagsgjöld	111
43-111-4969	4969	Viðhald fráveitukerfis	111
43-111-4973	4973	Rekstur öryggiskerfa	111
57-111-4321	4321	Verkfræði og arkitektþjónusta	111
57-911-4942	4942	Þjónustugjöld banka	911
57-911-7035	7035	Vaxtatekjur v. Motus	911
57-911-7115	7115	Vextir af langtímaskuldum	911
43-111-2912	2912	Lyf og hjúkrunarvörur	111
43-111-2933	2933	Hreinlætistæki, hita- og vatnslagnir	111
43-111-2990	2990	Önnur vörukaup	111
43-111-4958	4958	Aðkeypt vélavinna (rekstur)	111
43-111-4962	4962	Viðhald fasteigna (ekki endurgr. vsk)	111
43-111-4981	4981	Lagnahreinsun (endurkræfur vsk)	111
43-111-8611	8611	Afskriftir fastafjármuna	111
57-111-0342	0342	Húsgjöld (innheimt)	111
57-111-0730	0730	Innri leiga	111
57-111-4122	4122	Aðkeyptur vörubíla og sendiakstur	111
57-111-5111	5111	Fasteignagjöld	111
57-111-7112	7112	Dráttavextir af skammtímaskuldum	111

		Raun	Raun	
Jöfnunarsjóður	00	Skatttekjur	-6.641.667	-6.641.667
Fjölskylduráð	02	Félagsþjónusta		
Fjölskylduráð	02	Félagsþjónusta		
Fjölskylduráð	02	Félagsþjónusta		
Skrifstofa félagsþjónu	02	Félagsþjónusta	65.249	4.600
Skrifstofa félagsþjónu	02	Félagsþjónusta		
Fjárhagsaðstoð	02	Félagsþjónusta	121.243	180.287
Áfram - Ný tækifæri í	02	Félagsþjónusta		
Barnaverndarnefnd	02	Félagsþjónusta	25.055	24.832
Barnaverndarnefnd	02	Félagsþjónusta		
Barnaverndarnefnd	02	Félagsþjónusta	257.984	257.984
Barnaverndarnefnd	02	Félagsþjónusta		
Þjónustudeild aldraða	02	Félagsþjónusta	194.721	159.353
Tómst.st.aldraðra og	02	Félagsþjónusta	28.536	
Tómst.st.aldraðra og	02	Félagsþjónusta	19.932	12.758
Tómst.st.aldraðra og	02	Félagsþjónusta	-130.492	145.586
Tómst.st.aldraðra og	02	Félagsþjónusta	217.800	
Heimþj. aldraðra og	02	Félagsþjónusta		
Félagsmiðstöð eldri b	02	Félagsþjónusta		
Liðveisla fatlaðra	02	Félagsþjónusta	17.880	31.796
Liðveisla fatlaðra	02	Félagsþjónusta		
Málefni fatlaðra	02	Félagsþjónusta		
Málefni fatlaðra	02	Félagsþjónusta	1.400.895	1.070.937
Málefni fatlaðra	02	Félagsþjónusta		
Málefni fatlaðra	02	Félagsþjónusta	2.496	1.918
Málefni fatlaðra	02	Félagsþjónusta		104.700
Atvinna með stuðning	02	Félagsþjónusta	12.929	11.726
Straumhvörf	02	Félagsþjónusta	1.609.479	606.450
Straumhvörf	02	Félagsþjónusta	25.280	22.430
Fasteignagjöld	00	Skatttekjur	-196.724.447	-196.617.054
Aðrar tekjur með skat	00	Skatttekjur	104.827	1.057.799
Skrifstofa félagsþjónu	02	Félagsþjónusta	624.272	566.921
Skrifstofa félagsþjónu	02	Félagsþjónusta	25.057	21.842
Skrifstofa félagsþjónu	02	Félagsþjónusta	60.389	97.288
Skrifstofa félagsþjónu	02	Félagsþjónusta		
Fjárhagsaðstoð	02	Félagsþjónusta	2.633	3.719
Fjárhagsaðstoð	02	Félagsþjónusta		
Barnaverndarnefnd	02	Félagsþjónusta	11.390	11.288
Barnaverndarmál	02	Félagsþjónusta	3.464	1.995
Barnaverndarmál	02	Félagsþjónusta		93.156
Dvalargj.-og vistunark	02	Félagsþjónusta	7.556.469	8.549.108
Þjónustudeild aldraða	02	Félagsþjónusta	598.852	497.961
Þjónustudeild aldraða	02	Félagsþjónusta	10.205	9.227
Þjónustudeild aldraða	02	Félagsþjónusta		
Tómst.st.aldraðra og	02	Félagsþjónusta	-33.000	-1.303.828
Tómst.st.aldraðra og	02	Félagsþjónusta	68.452	61.259
Tómst.st.aldraðra og	02	Félagsþjónusta		
Tómst.st.aldraðra og	02	Félagsþjónusta	19.803	19.803
Tómst.st.aldraðra og	02	Félagsþjónusta		
Tómst.st.aldraðra og	02	Félagsþjónusta		
Heimþj. aldraðra og	02	Félagsþjónusta	635.599	571.092
Heimþj. aldraðra og	02	Félagsþjónusta	16.843	14.756
Heimþj. aldraðra og	02	Félagsþjónusta		

			Raun	Raun
Félagsmiðstöð eldri b.02		Félagsþjónusta	617.012	596.986
Félagsmiðstöð eldri b.02		Félagsþjónusta	5.007	4.857
Félagsmiðstöð eldri b.02		Félagsþjónusta		
Félagsmiðstöð eldri b.02		Félagsþjónusta	86.611	170.755
Straumhvörf 02		Félagsþjónusta		
Straumhvörf 02		Félagsþjónusta		
Straumhvörf 02		Félagsþjónusta		
Straumhvörf 02		Félagsþjónusta	7.148	5.350
Straumhvörf 02		Félagsþjónusta	1.693	1.693
Berjahlíð 02		Félagsþjónusta	1.887.066	749.296
Berjahlíð 02		Félagsþjónusta		312.078
Berjahlíð 02		Félagsþjónusta		-62.416
Berjahlíð 02		Félagsþjónusta	10.181	
Berjahlíð 02		Félagsþjónusta		
Blikaás 02		Félagsþjónusta	471.438	395.102
Erluás 02		Félagsþjónusta	463.980	380.174
Smárahvammur 02		Félagsþjónusta	1.727.300	2.129.129
Smárahvammur 02		Félagsþjónusta	445.150	543.990
Smárahvammur 02		Félagsþjónusta		
Smárahvammur 02		Félagsþjónusta	2.205	-335
Smárahvammur 02		Félagsþjónusta	22.546	23.686
Smárahvammur 02		Félagsþjónusta		
Steinahlíð 02		Félagsþjónusta		-23.269
Steinahlíð 02		Félagsþjónusta	4.075	3.008
Svöluás 02		Félagsþjónusta		
Svöluás 02		Félagsþjónusta	39.860	38.980
Svöluás 02		Félagsþjónusta	3.967	
Svöluás 02		Félagsþjónusta		
Svöluhraun 02		Félagsþjónusta	1.490.864	1.013.808
Skammtímavistun Hn.02		Félagsþjónusta	2.203.801	2.140.511
Skammtímavistun Hn.02		Félagsþjónusta		110
Skammtímavistun Hn.02		Félagsþjónusta	33.969	35.037
Skammtímavistun Hn.02		Félagsþjónusta	22.179	6.705
Hæfingarstöðin Bæjar 02		Félagsþjónusta	-1.474.847	-1.474.847
Félagsmiðstöð eldri b.02		Félagsþjónusta	4.539	
Félagsmiðstöð eldri b.02		Félagsþjónusta		1.730
Félagsmiðstöð eldri b.02		Félagsþjónusta	1.700	
Liðveisla fatlaðra 02		Félagsþjónusta	194.200	208.292
Liðveisla fatlaðra 02		Félagsþjónusta	12.241	13.098
Liðveisla fatlaðra 02		Félagsþjónusta	16.999	18.188
Liðveisla fatlaðra 02		Félagsþjónusta	237.475	268.169
Liðveisla fatlaðra 02		Félagsþjónusta	50.000	
Liðveisla fatlaðra 02		Félagsþjónusta		
Málefni fatlaðra 02		Félagsþjónusta	518.912	404.192
Málefni fatlaðra 02		Félagsþjónusta		
Málefni fatlaðra 02		Félagsþjónusta	23.314	17.639
Málefni fatlaðra 02		Félagsþjónusta		
Málefni fatlaðra 02		Félagsþjónusta		54.600
Málefni fatlaðra 02		Félagsþjónusta	35.000	5.000
Málefni fatlaðra 02		Félagsþjónusta	13.594.988	10.689.341
Atvinna með stuðning 02		Félagsþjónusta	4.161	4.540
Geð- og minnissjúkir 02		Félagsþjónusta	1.655	1.494
Straumhvörf 02		Félagsþjónusta		
Straumhvörf 02		Félagsþjónusta		
Straumhvörf 02		Félagsþjónusta		
Berjahlíð 02		Félagsþjónusta		
Berjahlíð 02		Félagsþjónusta		
Berjahlíð 02		Félagsþjónusta		

			Raun	Raun
Berjahlíð	02	Félagsþjónusta	9.136	8.308
Berjahlíð	02	Félagsþjónusta		
Blikaás	02	Félagsþjónusta		-25.556
Blikaás	02	Félagsþjónusta		127.035
Jöfnunarsjóður	00	Skatttekjur	-38.473.704	-42.265.129
Fjölskylduráð	02	Félagsþjónusta	539	539
Fjölskylduráð	02	Félagsþjónusta		
Skrifstofa félagsþjónu	02	Félagsþjónusta	31.622	28.750
Skrifstofa félagsþjónu	02	Félagsþjónusta		
Skrifstofa félagsþjónu	02	Félagsþjónusta	15.051	14.344
Skrifstofa félagsþjónu	02	Félagsþjónusta	22.680	15.354
Skrifstofa félagsþjónu	02	Félagsþjónusta	-170.000	
Skrifstofa félagsþjónu	02	Félagsþjónusta	85.500	
Fjárhagsaðstoð	02	Félagsþjónusta	183.759	260.557
Fjárhagsaðstoð	02	Félagsþjónusta		
Fjárhagsaðstoð	02	Félagsþjónusta	161.000	
Áfram - Ný tækifæri í	02	Félagsþjónusta		
Áfram - Ný tækifæri í	02	Félagsþjónusta		
Barnaverndarnefnd	02	Félagsþjónusta		
Barnaverndarmál	02	Félagsþjónusta	-234.290	-234.729
Barnaverndarmál	02	Félagsþjónusta	5.160	9.598
Barnaverndarmál	02	Félagsþjónusta	186.823	245.500
Barnaverndarmál	02	Félagsþjónusta	175.085	404.151
Gæsluvellir	02	Félagsþjónusta		
Þjónustudeild aldraða	02	Félagsþjónusta		
Þjónustudeild aldraða	02	Félagsþjónusta	144.536	116.580
Tómst.st.aldraðra og	02	Félagsþjónusta	1.036	926
Tómst.st.aldraðra og	02	Félagsþjónusta		
Tómst.st.aldraðra og	02	Félagsþjónusta	1.700	1.700
Tómst.st.aldraðra og	02	Félagsþjónusta		
Heimaþj. aldraðra og	02	Félagsþjónusta		
Heimaþj. aldraðra og	02	Félagsþjónusta	159.448	160.873
Heimaþj. aldraðra og	02	Félagsþjónusta	1.332.680	1.276.522
Útsvör	00	Skatttekjur		
Útsvör	00	Skatttekjur	-842.210.575	-868.807.342
Fjölskylduráð	02	Félagsþjónusta		
Skrifstofa félagsþjónu	02	Félagsþjónusta		49.055
Skrifstofa félagsþjónu	02	Félagsþjónusta		110
Skrifstofa félagsþjónu	02	Félagsþjónusta	191.052	191.052
Skrifstofa félagsþjónu	02	Félagsþjónusta	106.470	
Skrifstofa félagsþjónu	02	Félagsþjónusta		
Skrifstofa félagsþjónu	02	Félagsþjónusta	1.800	
Fjárhagsaðstoð	02	Félagsþjónusta	559.790	775.400
Fjárhagsaðstoð	02	Félagsþjónusta		
Húsaleigubætur	02	Félagsþjónusta	8.632.501	13.207.010
Efling	02	Félagsþjónusta		45.000
Áfram - Ný tækifæri í	02	Félagsþjónusta		
Barnaverndarnefnd	02	Félagsþjónusta	3.347.800	3.285.190
Barnaverndarnefnd	02	Félagsþjónusta	57.583	56.505
Barnaverndarmál	02	Félagsþjónusta	1.889	2.425
Barnaverndarmál	02	Félagsþjónusta	2.763	3.104
Barnaverndarmál	02	Félagsþjónusta		
Barnaverndarmál	02	Félagsþjónusta		13.381
Þjónustudeild aldraða	02	Félagsþjónusta	20.812	15.821
Þjónustudeild aldraða	02	Félagsþjónusta	13.145	10.994
Þjónustudeild aldraða	02	Félagsþjónusta		
Þjónustudeild aldraða	02	Félagsþjónusta		
Tómst.st.aldraðra og	02	Félagsþjónusta	763	763
Tómst.st.aldraðra og	02	Félagsþjónusta		3.134

			Raun	Raun
Tómst.st.aldraðra og i	02	Félagsþjónusta	12.870	34.284
Tómst.st.aldraðra og i	02	Félagsþjónusta	4.418	5.130
Tómst.st.aldraðra og i	02	Félagsþjónusta	7.426	7.426
Heimþj. aldraðra og	02	Félagsþjónusta		
Félagsmiðstöð eldri b	02	Félagsþjónusta	60.014	58.312
Félagsmiðstöð eldri b	02	Félagsþjónusta	2.003	1.943
Félagsmiðstöð eldri b	02	Félagsþjónusta		
Félagsmiðstöð eldri b	02	Félagsþjónusta	1.208.183	1.214.497
Félagsmiðstöð eldri b	02	Félagsþjónusta	268.814	
Liðveisla fatlaðra	02	Félagsþjónusta		
Liðveisla fatlaðra	02	Félagsþjónusta	161.792	174.222
Málefni fatlaðra	02	Félagsþjónusta	5.430	4.318
Málefni fatlaðra	02	Félagsþjónusta	252	252
Málefni fatlaðra	02	Félagsþjónusta		
Málefni fatlaðra	02	Félagsþjónusta		
Atvinna með stuðning	02	Félagsþjónusta		
Geð- og minnissjúkir	02	Félagsþjónusta	1.403.023	696.941
Straumhvörf	02	Félagsþjónusta	46.632	46.632
Straumhvörf	02	Félagsþjónusta	90.922	90.922
Berjahlíð	02	Félagsþjónusta		-635.228
Berjahlíð	02	Félagsþjónusta	2.488.165	2.161.924
Berjahlíð	02	Félagsþjónusta	6.608	5.102
Berjahlíð	02	Félagsþjónusta	37.091	28.445
Berjahlíð	02	Félagsþjónusta		
Berjahlíð	02	Félagsþjónusta		
Blikaás	02	Félagsþjónusta	43.767	35.362
Blikaás	02	Félagsþjónusta	38.053	31.542
Blikaás	02	Félagsþjónusta		-25.407
Blikaás	02	Félagsþjónusta	12.452	8.183
Blikaás	02	Félagsþjónusta		5.730
Blikaás	02	Félagsþjónusta		
Einiberg	02	Félagsþjónusta	2.059.773	2.026.167
Einiberg	02	Félagsþjónusta		
Blikaás	02	Félagsþjónusta		
Blikaás	02	Félagsþjónusta	7.096	5.947
Blikaás	02	Félagsþjónusta		25.407
Blikaás	02	Félagsþjónusta	15.080	
Blikaás	02	Félagsþjónusta	1.693	1.693
Einiberg	02	Félagsþjónusta	25.610	21.514
Einiberg	02	Félagsþjónusta	29.685	24.998
Einiberg	02	Félagsþjónusta		
Einiberg	02	Félagsþjónusta		
Erluás	02	Félagsþjónusta	1.249.990	478.125
Erluás	02	Félagsþjónusta	32.113	25.682
Erluás	02	Félagsþjónusta	2.726	2.259
Erluás	02	Félagsþjónusta		
Smárahvammur	02	Félagsþjónusta	270.586	
Smárahvammur	02	Félagsþjónusta	25.725	25.042
Smárahvammur	02	Félagsþjónusta	464.880	501.695
Smárahvammur	02	Félagsþjónusta		
Smárahvammur	02	Félagsþjónusta	4.536	4.611
Smárahvammur	02	Félagsþjónusta	25.159	25.579
Smárahvammur	02	Félagsþjónusta	210.701	210.701
Smárahvammur	02	Félagsþjónusta		
Smárahvammur	02	Félagsþjónusta		
Steinahlíð	02	Félagsþjónusta	-174.551	-174.551
Steinahlíð	02	Félagsþjónusta		
Steinahlíð	02	Félagsþjónusta	506.419	440.106
Steinahlíð	02	Félagsþjónusta	4.445	3.998

			Raun	Raun
Steinahlíð	02	Félagsþjónusta	6.707	6.448
Svöluás	02	Félagsþjónusta	-188.514	-188.514
Svöluás	02	Félagsþjónusta	6.098	6.134
Svöluás	02	Félagsþjónusta	1.693	1.710
Tómst.st.aldraðra og i	02	Félagsþjónusta	653.950	657.403
Tómst.st.aldraðra og i	02	Félagsþjónusta		
Heimabj. aldraðra og	02	Félagsþjónusta	478.563	441.179
Heimabj. aldraðra og	02	Félagsþjónusta	373.253	461.750
Heimabj. aldraðra og	02	Félagsþjónusta	8.740	
Félagsmiðstöð eldri b	02	Félagsþjónusta		
Félagsmiðstöð eldri b	02	Félagsþjónusta	6.676	6.476
Félagsmiðstöð eldri b	02	Félagsþjónusta	1.464	5.813
Félagsmiðstöð eldri b	02	Félagsþjónusta	28.243	25.513
Liðveisla fatlaðra	02	Félagsþjónusta		
Liðveisla fatlaðra	02	Félagsþjónusta	120.000	120.000
Liðveisla fatlaðra	02	Félagsþjónusta	47.904	47.904
Liðveisla fatlaðra	02	Félagsþjónusta	646.715	
Málefni fatlaðra	02	Félagsþjónusta		
Málefni fatlaðra	02	Félagsþjónusta	116.580	85.492
Atvinna með stuðning	02	Félagsþjónusta		
Atvinna með stuðning	02	Félagsþjónusta	12.936	11.331
Straumhvörf	02	Félagsþjónusta	29.946	29.298
Straumhvörf	02	Félagsþjónusta	42.715	33.617
Straumhvörf	02	Félagsþjónusta	11.777	2.280
Straumhvörf	02	Félagsþjónusta		10.000
Straumhvörf	02	Félagsþjónusta	7.023	6.906
Berjahlíð	02	Félagsþjónusta		-84.405
Berjahlíð	02	Félagsþjónusta	32.068	33.443
Berjahlíð	02	Félagsþjónusta	664.890	515.716
Berjahlíð	02	Félagsþjónusta	46.982	35.525
Berjahlíð	02	Félagsþjónusta	7.862	5.264
Berjahlíð	02	Félagsþjónusta		
Berjahlíð	02	Félagsþjónusta	314.310	314.310
Einiberg	02	Félagsþjónusta	481.730	430.272
Einiberg	02	Félagsþjónusta	4.287	3.536
Einiberg	02	Félagsþjónusta	19.371	19.371
Einiberg	02	Félagsþjónusta	5.705	5.573
Erluás	02	Félagsþjónusta	24.687	23.447
Erluás	02	Félagsþjónusta	309.917	253.079
Erluás	02	Félagsþjónusta	571	320
Erluás	02	Félagsþjónusta		
Smárahvammur	02	Félagsþjónusta		
Steinahlíð	02	Félagsþjónusta	1.127.267	587.089
Steinahlíð	02	Félagsþjónusta	30.331	26.891
Steinahlíð	02	Félagsþjónusta		10
Steinahlíð	02	Félagsþjónusta	23.338	24.478
Steinahlíð	02	Félagsþjónusta		
Svöluás	02	Félagsþjónusta		
Svöluás	02	Félagsþjónusta	7.274	6.304
Svöluhraun	02	Félagsþjónusta		
Svöluhraun	02	Félagsþjónusta	28.399	25.082
Skammtí mavistun Hn	02	Félagsþjónusta	442.574	496.564
Skammtí mavistun Hn	02	Félagsþjónusta		
Skammtí mavistun Hn	02	Félagsþjónusta		
Skammtí mavistun Hn	02	Félagsþjónusta	23.898	24.774
Skammtí mavistun Hn	02	Félagsþjónusta	1.750	590
Skammtí mavistun Hn	02	Félagsþjónusta		
Hæfingarstöðin Bæjar	02	Félagsþjónusta	4.454	5.406
Hæfingarstöðin Bæjar	02	Félagsþjónusta		

		Raun	Raun
Þjónustuíbúðir Dreka 02	Félagsþjónusta	2.376.055	2.697.494
Þjónustuíbúðir Dreka 02	Félagsþjónusta		
Þjónustuíbúðir Dreka 02	Félagsþjónusta	185.310	186.064
Jöfnunarsjóður 00	Skatttekjur	-2.080.000	-2.080.000
Skrifstofa félagsþjónu 02	Félagsþjónusta	47.124	43.953
Skrifstofa félagsþjónu 02	Félagsþjónusta	122.995	111.932
Skrifstofa félagsþjónu 02	Félagsþjónusta		11.235
Skrifstofa félagsþjónu 02	Félagsþjónusta	110	
Skrifstofa félagsþjónu 02	Félagsþjónusta		54.000
Skrifstofa félagsþjónu 02	Félagsþjónusta		126.688
Fjárhagsaðstoð 02	Félagsþjónusta	5.063	7.153
Fjárhagsaðstoð 02	Félagsþjónusta		
Fjárhagsaðstoð 02	Félagsþjónusta	78.000	
Fjárhagsaðstoð 02	Félagsþjónusta	32.536.535	31.917.179
Húsaleigubætur 02	Félagsþjónusta	-18.173.931	-18.173.931
Áfram - Ný tækifæri í 02	Félagsþjónusta		
Áfram - Ný tækifæri í 02	Félagsþjónusta		
Barnaverndarnefnd 02	Félagsþjónusta		
Barnaverndarmál 02	Félagsþjónusta	352.016	437.767
Barnaverndarmál 02	Félagsþjónusta	130.267	173.201
Þjónustudeild aldraða 02	Félagsþjónusta		
Þjónustudeild aldraða 02	Félagsþjónusta		
Tómst.st.aldraðra og 02	Félagsþjónusta		
Heimaþj. aldraðra og 02	Félagsþjónusta	-740.342	-718.800
Heimaþj. aldraðra og 02	Félagsþjónusta	36.747	32.194
Heimaþj. aldraðra og 02	Félagsþjónusta	6.631	5.963
Heimaþj. aldraðra og 02	Félagsþjónusta		
Félagsmiðstöð eldri b. 02	Félagsþjónusta		-362.760
Félagsmiðstöð eldri b. 02	Félagsþjónusta	85.968	83.565
Félagsmiðstöð eldri b. 02	Félagsþjónusta	868	842
Félagsmiðstöð eldri b. 02	Félagsþjónusta		
Liðveisla fatlaðra 02	Félagsþjónusta	2.083	2.247
Útsvör 00	Skatttekjur	2.116.308	6.258.944
Fasteignagiöld 00	Skatttekjur	557.031	4.648.924
Jöfnunarsjóður 00	Skatttekjur	-1.237.424	-1.237.424
Skrifstofa félagsþjónu 02	Félagsþjónusta	3.487.730	3.313.238
Skrifstofa félagsþjónu 02	Félagsþjónusta		
Skrifstofa félagsþjónu 02	Félagsþjónusta		
Skrifstofa félagsþjónu 02	Félagsþjónusta	91.777	34.311
Skrifstofa félagsþjónu 02	Félagsþjónusta		
Skrifstofa félagsþjónu 02	Félagsþjónusta	-180.000	
Skrifstofa félagsþjónu 02	Félagsþjónusta		69.324
Barnaverndarnefnd 02	Félagsþjónusta	193.000	193.000
Barnaverndarnefnd 02	Félagsþjónusta	6.173	6.120
Barnaverndarmál 02	Félagsþjónusta	77.778	172.504
Barnaverndarmál 02	Félagsþjónusta	228.000	
Þjónustudeild aldraða 02	Félagsþjónusta	1.557.784	1.267.577
Þjónustudeild aldraða 02	Félagsþjónusta	264.326	217.394
Þjónustudeild aldraða 02	Félagsþjónusta		
Tómst.st.aldraðra og 02	Félagsþjónusta	1.160.640	1.223.630
Tómst.st.aldraðra og 02	Félagsþjónusta		
Heimaþj. aldraðra og 02	Félagsþjónusta	-548.368	-704.592
Heimaþj. aldraðra og 02	Félagsþjónusta	4.613.943	4.093.126
Heimaþj. aldraðra og 02	Félagsþjónusta	51.033	44.713
Heimaþj. aldraðra og 02	Félagsþjónusta		
Heimaþj. aldraðra og 02	Félagsþjónusta		21.716
Heimaþj. aldraðra og 02	Félagsþjónusta	33.480	30.690
Heimaþj. aldraðra og 02	Félagsþjónusta		3.100

			Raun	Raun
Ferðapjónusta aldrað	02	Félagsþjónusta	24.769	863.663
Berjahlíð	02	Félagsþjónusta		
Berjahlíð	02	Félagsþjónusta	1.693	1.693
Blikaás	02	Félagsþjónusta	2.756.303	2.768.362
Einiberg	02	Félagsþjónusta	327.678	288.393
Einiberg	02	Félagsþjónusta	27.260	24.865
Einiberg	02	Félagsþjónusta	4.886	4.211
Einiberg	02	Félagsþjónusta	26.088	22.321
Erluás	02	Félagsþjónusta	4.675	3.810
Erluás	02	Félagsþjónusta	25.939	21.015
Erluás	02	Félagsþjónusta		
Erluás	02	Félagsþjónusta		
Smárahvammur	02	Félagsþjónusta	4.469	
Steinahlíð	02	Félagsþjónusta		-171.327
Steinahlíð	02	Félagsþjónusta		1.700
Svöluás	02	Félagsþjónusta	2.518.502	2.152.942
Svöluás	02	Félagsþjónusta	33.214	31.971
Svöluás	02	Félagsþjónusta	4.300	4.541
Svöluás	02	Félagsþjónusta		
Svöluás	02	Félagsþjónusta	18.579	23.686
Svöluhraun	02	Félagsþjónusta	-97.750	-97.750
Svöluhraun	02	Félagsþjónusta	339.309	302.226
Svöluhraun	02	Félagsþjónusta	21.179	19.718
Svöluhraun	02	Félagsþjónusta	13.843	14.616
Svöluhraun	02	Félagsþjónusta		
Skammtímavistun Hn	02	Félagsþjónusta	4.416	4.668
Skammtímavistun Hn	02	Félagsþjónusta	14.763	13.524
Skammtímavistun Hn	02	Félagsþjónusta	7.990	7.990
Skammtímavistun Hn	02	Félagsþjónusta		
Hæfingarstöðin Bæjar	02	Félagsþjónusta	16.463	20.810
Atvinna með stuðning	02	Félagsþjónusta	178.578	163.402
Atvinna með stuðning	02	Félagsþjónusta	851	986
Atvinna með stuðning	02	Félagsþjónusta		
Straumhvörf	02	Félagsþjónusta	2.716.766	2.547.239
Straumhvörf	02	Félagsþjónusta	433.873	344.577
Straumhvörf	02	Félagsþjónusta	12.214	9.502
Straumhvörf	02	Félagsþjónusta	4.236	
Blikaás	02	Félagsþjónusta	32.878	31.569
Blikaás	02	Félagsþjónusta	9.100	5.947
Blikaás	02	Félagsþjónusta	394.734	394.734
Einiberg	02	Félagsþjónusta	1.233.784	703.625
Einiberg	02	Félagsþjónusta		
Einiberg	02	Félagsþjónusta		
Einiberg	02	Félagsþjónusta		
Einiberg	02	Félagsþjónusta	1.693	1.693
Erluás	02	Félagsþjónusta	27.195	22.820
Erluás	02	Félagsþjónusta	4.987	5.573
Erluás	02	Félagsþjónusta	0	
Smárahvammur	02	Félagsþjónusta	302.123	326.032
Smárahvammur	02	Félagsþjónusta	31.094	31.635
Smárahvammur	02	Félagsþjónusta	5.835	6.167
Smárahvammur	02	Félagsþjónusta		
Steinahlíð	02	Félagsþjónusta	23.499	21.165
Steinahlíð	02	Félagsþjónusta	448.665	451.034
Svöluás	02	Félagsþjónusta	1.704.046	1.955.024
Svöluás	02	Félagsþjónusta		
Svöluás	02	Félagsþjónusta	25.756	25.501
Svöluás	02	Félagsþjónusta	33.304	33.208

			Raun	Raun
Svöluás	02	Félagsþjónusta		
Svöluhraun	02	Félagsþjónusta	22.044	20.341
Svöluhraun	02	Félagsþjónusta	35.155	30.257
Svöluhraun	02	Félagsþjónusta		
Svöluhraun	02	Félagsþjónusta	2.088	
Skammtí mavistun Hn	02	Félagsþjónusta	25.588	69.475
Skammtí mavistun Hn	02	Félagsþjónusta	14.322	4.930
Skammtí mavistun Hn	02	Félagsþjónusta	2.106	
Skammtí mavistun Hn	02	Félagsþjónusta		1.410
Skammtí mavistun Hn	02	Félagsþjónusta		
Skammtí mavistun Hn	02	Félagsþjónusta		
Hæfingarstöðin Bæjar	02	Félagsþjónusta	103.382	
Hæfingarstöðin Bæjar	02	Félagsþjónusta	503.808	600.618
Hæfingarstöðin Bæjar	02	Félagsþjónusta	20.080	24.554
Hæfingarstöðin Bæjar	02	Félagsþjónusta	19.481	19.481
Þjónustuíbúðir Dreka	02	Félagsþjónusta	5.295	4.879
Þjónustuíbúðir Dreka	02	Félagsþjónusta	4.245	4.145
Þjónustuíbúðir Dreka	02	Félagsþjónusta	10.709	16.330
Þjónustuíbúðir Dreka	02	Félagsþjónusta	1.460.961	1.454.461
Lækur - athvarf	02	Félagsþjónusta	544.075	309.774
Lækur - athvarf	02	Félagsþjónusta		
Lækur - athvarf	02	Félagsþjónusta	4.916	2.155
Lækur - athvarf	02	Félagsþjónusta		
Lækur - athvarf	02	Félagsþjónusta		
Lækur - athvarf	02	Félagsþjónusta	21.251	
Orlofssjóður húsmæð	02	Félagsþjónusta		
RKÍ Hafnarfjarðardeil	02	Félagsþjónusta	913.935	
Fræðsluráð	04	Fræðslumál	33.902	33.902
Fræðsluráð	04	Fræðslumál		
Útsvör	00	Skatttekjur	9.748	-4.936.272
Fasteignagjöld	00	Skatttekjur	502.016	
Jöfnunarsjóður	00	Skatttekjur	-64.188.811	-68.694.780
Fjölskylduráð	02	Félagsþjónusta	34.073	34.073
Fjölskylduráð	02	Félagsþjónusta	35.343	35.343
Fjölskylduráð	02	Félagsþjónusta		
Skrifstofa félagsþjónu	02	Félagsþjónusta	453.545	417.551
Skrifstofa félagsþjónu	02	Félagsþjónusta		
Skrifstofa félagsþjónu	02	Félagsþjónusta		
Skrifstofa félagsþjónu	02	Félagsþjónusta		
Skrifstofa félagsþjónu	02	Félagsþjónusta	57.000	36.500
Skrifstofa félagsþjónu	02	Félagsþjónusta		
Fjárhagsaðstoð	02	Félagsþjónusta	1.465.137	2.085.302
Fjárhagsaðstoð	02	Félagsþjónusta	25.199	35.865
Áfram - Ný tækifæri í	02	Félagsþjónusta		
Áfram - Ný tækifæri í	02	Félagsþjónusta		
Barnaverndarnefnd	02	Félagsþjónusta	1.207.541	1.229.594
Barnaverndarnefnd	02	Félagsþjónusta	426.828	424.114
Barnaverndarmál	02	Félagsþjónusta	3.132	4.288
Barnaverndarmál	02	Félagsþjónusta	6.835	9.355
Barnaverndarmál	02	Félagsþjónusta		10.800
Barnaverndarmál	02	Félagsþjónusta		
Barnaverndarmál	02	Félagsþjónusta	634.580	238.740
Barnaverndarmál	02	Félagsþjónusta	704.615	667.317
Þjónustudeild aldraða	02	Félagsþjónusta	1.925	1.925
Þjónustudeild aldraða	02	Félagsþjónusta		
Tómst.st.aldraðra og i	02	Félagsþjónusta	768.188	711.947
Félagsmiðstöð eldri b	02	Félagsþjónusta	42.365	19.259
Liðveisla fatlaðra	02	Félagsþjónusta	1.682.110	1.787.198

			Raun	Raun
Liðveisla fatlaðra	02	Félagsþjónusta		
Málefni fatlaðra	02	Félagsþjónusta	171.165	131.008
Málefni fatlaðra	02	Félagsþjónusta		
Atvinna með stuðning	02	Félagsþjónusta	1.500.341	1.345.727
Atvinna með stuðning	02	Félagsþjónusta	127.431	114.543
Atvinna með stuðning	02	Félagsþjónusta	2.957	2.273
Atvinna með stuðning	02	Félagsþjónusta	1.951	1.752
Straumhvörf	02	Félagsþjónusta		
Straumhvörf	02	Félagsþjónusta	16.444	
Straumhvörf	02	Félagsþjónusta		40.369
Berjahlíð	02	Félagsþjónusta		
Berjahlíð	02	Félagsþjónusta	31.215	26.069
Berjahlíð	02	Félagsþjónusta	6.289	3.980
Blikaás	02	Félagsþjónusta	1.947.841	772.022
Blikaás	02	Félagsþjónusta		
Blikaás	02	Félagsþjónusta	9.424	8.594
Einiberg	02	Félagsþjónusta		
Einiberg	02	Félagsþjónusta	433.163	434.303
Einiberg	02	Félagsþjónusta		
Erluás	02	Félagsþjónusta	1.693	1.693
Smárahvammur	02	Félagsþjónusta	-52.650	
Smárahvammur	02	Félagsþjónusta	21.862	21.777
Smárahvammur	02	Félagsþjónusta	54.177	
Smárahvammur	02	Félagsþjónusta	1.693	1.693
Steinahlíð	02	Félagsþjónusta	2.001.013	1.706.739
Steinahlíð	02	Félagsþjónusta		215.197
Steinahlíð	02	Félagsþjónusta		43.040
Tómst.st.aldraðra og	02	Félagsþjónusta	97.741	87.739
Tómst.st.aldraðra og	02	Félagsþjónusta	1.791	1.511
Tómst.st.aldraðra og	02	Félagsþjónusta		
Tómst.st.aldraðra og	02	Félagsþjónusta		9.689
Tómst.st.aldraðra og	02	Félagsþjónusta		
Tómst.st.aldraðra og	02	Félagsþjónusta	939.900	2.200.200
Heimþj. aldraðra og	02	Félagsþjónusta	11.480	15.376
Félagsmiðstöð eldri b	02	Félagsþjónusta	2.270	2.202
Félagsmiðstöð eldri b	02	Félagsþjónusta		
Félagsmiðstöð eldri b	02	Félagsþjónusta		
Liðveisla fatlaðra	02	Félagsþjónusta		405.750
Ferðþjónusta fatlaðr	02	Félagsþjónusta	93.390	92.190
Málefni fatlaðra	02	Félagsþjónusta	10.727	8.281
Málefni fatlaðra	02	Félagsþjónusta	10.050.220	7.905.855
Geð- og minnissjúkir	02	Félagsþjónusta	215.221	215.221
Straumhvörf	02	Félagsþjónusta	639.191	516.427
Straumhvörf	02	Félagsþjónusta		
Straumhvörf	02	Félagsþjónusta		
Berjahlíð	02	Félagsþjónusta	184	604
Berjahlíð	02	Félagsþjónusta		
Blikaás	02	Félagsþjónusta	754.061	933.437
Blikaás	02	Félagsþjónusta	9.864	7.787
Blikaás	02	Félagsþjónusta		
Blikaás	02	Félagsþjónusta		
Einiberg	02	Félagsþjónusta	516.322	618.060
Einiberg	02	Félagsþjónusta	176	180
Erluás	02	Félagsþjónusta	487.521	614.685
Erluás	02	Félagsþjónusta		
Erluás	02	Félagsþjónusta		
Svöluhraun	02	Félagsþjónusta	1.949.023	1.840.418
Svöluhraun	02	Félagsþjónusta	498.818	441.573
Svöluhraun	02	Félagsþjónusta	5.117	4.576

			Raun	Raun
Svöluhraun	02	Félagsþjónusta	761	1.412
Skammtímavistun Hn	02	Félagsþjónusta	-3.045.173	-3.045.173
Skammtímavistun Hn	02	Félagsþjónusta	27.134	24.479
Skammtímavistun Hn	02	Félagsþjónusta		13.838
Hæfingarstöðin Bæjar	02	Félagsþjónusta	312.425	380.101
Hæfingarstöðin Bæjar	02	Félagsþjónusta	2.810	3.723
Hæfingarstöðin Bæjar	02	Félagsþjónusta		
Hæfingarstöðin Bæjar	02	Félagsþjónusta	17.728	16.016
Hæfingarstöðin Bæjar	02	Félagsþjónusta		2.784
Hæfingarstöðin Bæjar	02	Félagsþjónusta		
Þjónustuíbúðir Dreka	02	Félagsþjónusta	19.371	19.371
Lækur - athvarf	02	Félagsþjónusta	6.704	6.053
Lækur - athvarf	02	Félagsþjónusta	15.024	13.786
Almenningsheill	02	Félagsþjónusta		261.800
Iðjubjálfun	02	Félagsþjónusta	396.000	
Ýmsir aðrir styrkir og	02	Félagsþjónusta	200.000	
Lionsklúbbur Hfj	02	Félagsþjónusta	52.487	
Fræðsluráð	04	Fræðslumál		
Fræðsluráð	04	Fræðslumál		
Skólaskrifstofa	04	Fræðslumál		
Skólaskrifstofa	04	Fræðslumál	107.342	237.172
Skólaskrifstofa	04	Fræðslumál		
Skólaskrifstofa	04	Fræðslumál		
Skólaskrifstofa	04	Fræðslumál		0
Skólaskrifstofa	04	Fræðslumál		
PMT foreldrafærni	04	Fræðslumál		
Svöluás	02	Félagsþjónusta	736.072	660.964
Svöluás	02	Félagsþjónusta	604.256	597.479
Svöluás	02	Félagsþjónusta		
Svöluhraun	02	Félagsþjónusta	507.636	665.755
Svöluhraun	02	Félagsþjónusta		
Svöluhraun	02	Félagsþjónusta		
Svöluhraun	02	Félagsþjónusta	579.217	579.217
Svöluhraun	02	Félagsþjónusta	9.380	7.446
Skammtímavistun Hn	02	Félagsþjónusta	582.932	796.929
Skammtímavistun Hn	02	Félagsþjónusta	4.199	4.465
Skammtímavistun Hn	02	Félagsþjónusta	6.063	
Skammtímavistun Hn	02	Félagsþjónusta		
Hæfingarstöðin Bæjar	02	Félagsþjónusta	3.011.611	3.700.184
Hæfingarstöðin Bæjar	02	Félagsþjónusta		
Hæfingarstöðin Bæjar	02	Félagsþjónusta		
Hæfingarstöðin Bæjar	02	Félagsþjónusta		37.686
Hæfingarstöðin Bæjar	02	Félagsþjónusta		
Þjónustuíbúðir Dreka	02	Félagsþjónusta		
Þjónustuíbúðir Dreka	02	Félagsþjónusta	1.219.817	421.668
Þjónustuíbúðir Dreka	02	Félagsþjónusta	35.075	35.055
Þjónustuíbúðir Dreka	02	Félagsþjónusta	24.204	22.412
Þjónustuíbúðir Dreka	02	Félagsþjónusta		
Þjónustuíbúðir Dreka	02	Félagsþjónusta	964	
Þjónustuíbúðir Dreka	02	Félagsþjónusta	88.000	
Þjónustuíbúðir Dreka	02	Félagsþjónusta		
Lækur - athvarf	02	Félagsþjónusta	4.818	4.103
Lækur - athvarf	02	Félagsþjónusta		
Ýmsir aðrir styrkir og	02	Félagsþjónusta	0	100.000
Heilsugæslustöð	03	Heilbrigðismál	5.349.918	5.349.918
Fræðsluráð	04	Fræðslumál		
Útsvör	00	Skatttekjur	0	
Fasteignagiöld	00	Skatttekjur	0	

			Raun	Raun
Aðrar tekjur með skat 00		Skatttekjur	-40.947.772	-40.947.417
Fjölskylduráð 02		Félagsþjónusta	413.572	413.572
Skrifstofa félagsþjónu 02		Félagsþjónusta	1.484.632	1.430.114
Skrifstofa félagsþjónu 02		Félagsþjónusta	6.710	6.167
Skrifstofa félagsþjónu 02		Félagsþjónusta	4.863	3.994
Skrifstofa félagsþjónu 02		Félagsþjónusta		
Skrifstofa félagsþjónu 02		Félagsþjónusta		
Fjárhagsaðstoð 02		Félagsþjónusta	274.909	391.918
Fjárhagsaðstoð 02		Félagsþjónusta		
Fjárhagsaðstoð 02		Félagsþjónusta	11.138	15.735
Fjárhagsaðstoð 02		Félagsþjónusta		67.800
Húsaleigubætur 02		Félagsþjónusta	25.636.187	34.645.427
Barnaverndarnefnd 02		Félagsþjónusta	617.246	622.049
Barnaverndarnefnd 02		Félagsþjónusta		
Barnaverndarnefnd 02		Félagsþjónusta		
Barnaverndarmál 02		Félagsþjónusta	1.094.536	1.416.595
Barnaverndarmál 02		Félagsþjónusta	10.748	14.404
Barnaverndarmál 02		Félagsþjónusta	21.823	
Barnaverndarmál 02		Félagsþjónusta	162.430	182.960
Barnaverndarmál 02		Félagsþjónusta	915.500	754.000
Þjónustudeild aldraða 02		Félagsþjónusta	2.803	2.295
Tómst.st.aldraðra og 102		Félagsþjónusta	4.771	4.160
Tómst.st.aldraðra og 102		Félagsþjónusta	7.967	7.118
Tómst.st.aldraðra og 102		Félagsþjónusta	1.906	1.906
Tómst.st.aldraðra og 102		Félagsþjónusta		
Heimþj. aldraðra og 02		Félagsþjónusta	489.461	495.082
Heimþj. aldraðra og 02		Félagsþjónusta		
Heimþj. aldraðra og 02		Félagsþjónusta	132.255	
Fastei.gj. aldraðra og 02		Félagsþjónusta	3.472.233	3.472.233
Ferðaðþjónusta aldrað 02		Félagsþjónusta		28.412
Félagsmiðstöð eldri b 02		Félagsþjónusta	50.572	50.572
Félagsmiðstöð eldri b 02		Félagsþjónusta	37.140	37.140
Félagsmiðstöð eldri b 02		Félagsþjónusta	7.084	217.858
Félagsmiðstöð eldri b 02		Félagsþjónusta	17.500	18.300
Liðveisla fatlaðra 02		Félagsþjónusta	5.612	6.003
Liðveisla fatlaðra 02		Félagsþjónusta	84.924	111.279
Ferðaðþjónusta fatlaðr 02		Félagsþjónusta	7.050.448	7.067.156
Ferðaðþjónusta fatlaðr 02		Félagsþjónusta	0	
Málefni fatlaðra 02		Félagsþjónusta	218.750	165.440
Málefni fatlaðra 02		Félagsþjónusta	1.150.200	1.360.400
Atvinna með stuðning 02		Félagsþjónusta	0	0
Straumhvörf 02		Félagsþjónusta	674.356	793.835
Straumhvörf 02		Félagsþjónusta	6.332	5.133
Straumhvörf 02		Félagsþjónusta	34.936	28.045
Straumhvörf 02		Félagsþjónusta	22.327	7.174
Berjahlíð 02		Félagsþjónusta	706.434	786.019
Berjahlíð 02		Félagsþjónusta	438.598	339.580
Berjahlíð 02		Félagsþjónusta		62.416
Blikaás 02		Félagsþjónusta	33.709	34.852
Blikaás 02		Félagsþjónusta	704.304	589.670
Blikaás 02		Félagsþjónusta		
Einiberg 02		Félagsþjónusta	-90.768	-90.768
Erluás 02		Félagsþjónusta	-141.387	-141.387
Erluás 02		Félagsþjónusta	1.857.063	1.837.941
Erluás 02		Félagsþjónusta	18.825	
Smárahvammur 02		Félagsþjónusta	1.099.577	1.095.681
Smárahvammur 02		Félagsþjónusta	-54.177	
Smárahvammur 02		Félagsþjónusta		
Steinahlíð 02		Félagsþjónusta	411.992	589.641

			Raun	Raun
Steinahlíð	02	Félagsþjónusta	308.981	268.631
Steinahlíð	02	Félagsþjónusta		
Steinahlíð	02	Félagsþjónusta	1.693	1.693
Steinahlíð	02	Félagsþjónusta		
Svöluás	02	Félagsþjónusta	1.496.962	1.496.962
Svöluhraun	02	Félagsþjónusta	8.895	7.365
Svöluhraun	02	Félagsþjónusta		
Svöluhraun	02	Félagsþjónusta		
Skammtímavistun Hn	02	Félagsþjónusta	279.319	295.378
Skammtímavistun Hn	02	Félagsþjónusta	22.463	23.866
Skammtímavistun Hn	02	Félagsþjónusta	3.600	
Skammtímavistun Hn	02	Félagsþjónusta		
Skammtímavistun Hn	02	Félagsþjónusta		
Skammtímavistun Hn	02	Félagsþjónusta		
Skammtímavistun Hn	02	Félagsþjónusta		
Hæfingarstöðin Bæjar	02	Félagsþjónusta	82.407	57.708
Hæfingarstöðin Bæjar	02	Félagsþjónusta	134.863	124.569
Hæfingarstöðin Bæjar	02	Félagsþjónusta	5.345	
Hæfingarstöðin Bæjar	02	Félagsþjónusta	1.700	1.700
Hæfingarstöðin Bæjar	02	Félagsþjónusta		
Hæfingarstöðin Bæjar	02	Félagsþjónusta		
Þjónustuíbúðir Dreka	02	Félagsþjónusta	370.179	343.135
Erluás	02	Félagsþjónusta		
Erluás	02	Félagsþjónusta	12.375	13.515
Erluás	02	Félagsþjónusta		
Erluás	02	Félagsþjónusta	613.007	613.007
Smárahvammur	02	Félagsþjónusta	7.690	7.288
Steinahlíð	02	Félagsþjónusta	24.211	23.755
Steinahlíð	02	Félagsþjónusta	490	382
Steinahlíð	02	Félagsþjónusta	23.329	22.243
Steinahlíð	02	Félagsþjónusta		-43.040
Svöluás	02	Félagsþjónusta	424.177	409.246
Svöluás	02	Félagsþjónusta		
Svöluás	02	Félagsþjónusta		1.700
Svöluhraun	02	Félagsþjónusta	4.950	4.950
Svöluhraun	02	Félagsþjónusta	1.693	1.693
Skammtímavistun Hn	02	Félagsþjónusta	401.496	426.461
Skammtímavistun Hn	02	Félagsþjónusta	25.703	27.256
Skammtímavistun Hn	02	Félagsþjónusta	203.322	144.964
Skammtímavistun Hn	02	Félagsþjónusta		
Skammtímavistun Hn	02	Félagsþjónusta	3.565	3.009
Skammtímavistun Hn	02	Félagsþjónusta	1.693	1.693
Hæfingarstöðin Bæjar	02	Félagsþjónusta	450.884	661.368
Hæfingarstöðin Bæjar	02	Félagsþjónusta	46.576	42.943
Hæfingarstöðin Bæjar	02	Félagsþjónusta	384	486
Hæfingarstöðin Bæjar	02	Félagsþjónusta	39.950	46.446
Hæfingarstöðin Bæjar	02	Félagsþjónusta		
Hæfingarstöðin Bæjar	02	Félagsþjónusta		
Þjónustuíbúðir Dreka	02	Félagsþjónusta	-642.466	-642.466
Þjónustuíbúðir Dreka	02	Félagsþjónusta		
Lækur - athvarf	02	Félagsþjónusta	708	402
Lækur - athvarf	02	Félagsþjónusta	3.651	1.881
Lækur - athvarf	02	Félagsþjónusta	987	266
Varasjóður viðbótarlá	02	Félagsþjónusta		
Krýsuvíkursamtökin	02	Félagsþjónusta		
Krýsuvíkursamtökin	02	Félagsþjónusta	2.289.183	
Ýmsir aðrir styrkir og	102	Félagsþjónusta	250.000	
Kiwanisklúbburinn Elc	02	Félagsþjónusta	209.550	
Fræðsluráð	04	Fræðslumál		

			Raun	Raun
Skólaskrifstofa	04	Fræðslumál	578.645	580.314
Skólaskrifstofa	04	Fræðslumál	6.293	6.308
Skólaskrifstofa	04	Fræðslumál	54.281	90.972
Skólaskrifstofa	04	Fræðslumál	57.221	46.262
Skólaskrifstofa	04	Fræðslumál	158.688	158.688
Skólaskrifstofa	04	Fræðslumál		
Skólaskrifstofa	04	Fræðslumál		
Skólaskrifstofa	04	Fræðslumál		
Skólalibreið	04	Fræðslumál	913.605	913.605
Sérfræðiþjónusta	04	Fræðslumál	40.525	41.172
Sérfræðiþjónusta	04	Fræðslumál		
Sérfræðiþjónusta	04	Fræðslumál	299.048	299.048
Álfaberg	04	Fræðslumál	8.728.593	8.061.501
Álfaberg	04	Fræðslumál	0	
Álfaberg	04	Fræðslumál		
Álfaberg	04	Fræðslumál		
Álfaberg	04	Fræðslumál	12.992	12.992
Álfaberg	04	Fræðslumál	70.000	
Norðurberg	04	Fræðslumál	6.111	6.111
Norðurberg	04	Fræðslumál		
Norðurberg	04	Fræðslumál	13.247	13.391
Skólaskrifstofa	04	Fræðslumál	1.153.242	1.157.052
Skólaskrifstofa	04	Fræðslumál	33.599	33.688
Skólaskrifstofa	04	Fræðslumál		
Skólaskrifstofa	04	Fræðslumál	0	
Skólaskrifstofa	04	Fræðslumál		
Skólaskrifstofa	04	Fræðslumál	1.390.500	
Skólaskrifstofa	04	Fræðslumál		149.667
Skólaskrifstofa	04	Fræðslumál	-750.000	
PMT foreldrafærni	04	Fræðslumál	23.568	
Sérfræðiþjónusta	04	Fræðslumál		
Sérfræðiþjónusta	04	Fræðslumál	5.555.275	5.640.981
Leikskólar, sameiginle	04	Fræðslumál		
Leikskólar, sameiginle	04	Fræðslumál		
Leikskólar, sameiginle	04	Fræðslumál		136.542
Leikskólar, sameiginle	04	Fræðslumál	5.566.069	5.628.449
Álfaberg	04	Fræðslumál		
Álfaberg	04	Fræðslumál	13.785	13.691
Álfaberg	04	Fræðslumál	30.702	30.230
Álfaberg	04	Fræðslumál		
Álfaberg	04	Fræðslumál	7.840	5.928
Álfaberg	04	Fræðslumál		110
Álfaberg	04	Fræðslumál		
Álfaberg	04	Fræðslumál		3.400
Álfaberg	04	Fræðslumál		
Norðurberg	04	Fræðslumál	-831.351	-842.460
Norðurberg	04	Fræðslumál	69.817	84.638
Norðurberg	04	Fræðslumál	9.606	10.546
Norðurberg	04	Fræðslumál	43.622	39.396
Norðurberg	04	Fræðslumál		
Þjónustuíbúðir Dreka	02	Félagsþjónusta	4.717	4.873
Lækur - athvarf	02	Félagsþjónusta	3.828	1.440
Fræðsluráð	04	Fræðslumál	49.581	
Fræðsluráð	04	Fræðslumál		
Skólaskrifstofa	04	Fræðslumál	3.686.894	3.695.007
Skólaskrifstofa	04	Fræðslumál	423.330	424.361
Skólaskrifstofa	04	Fræðslumál	6.950	6.985
Skólaskrifstofa	04	Fræðslumál	0	

			Raun	Raun
Skólaskrifstofa	04	Fræðslumál	25.875	29.780
Skólaskrifstofa	04	Fræðslumál	11.655	22.048
Skólaskrifstofa	04	Fræðslumál	6.500	6.500
Skólaskrifstofa	04	Fræðslumál		
Skólaskrifstofa	04	Fræðslumál	95.236	354.336
Skólaskrifstofa	04	Fræðslumál		
PMT foreldrafærni	04	Fræðslumál		
PMT foreldrafærni	04	Fræðslumál		
Sérfræðiþjónusta	04	Fræðslumál		
Sérfræðiþjónusta	04	Fræðslumál		
Leikskólar, sameiginle	04	Fræðslumál		
Leikskólar, sameiginle	04	Fræðslumál		7.182
Leikskólar, sameiginle	04	Fræðslumál	178.285	160.070
Leikskólar, sameiginle	04	Fræðslumál		
Leikskólar, sameiginle	04	Fræðslumál		52.000
Álfaberg	04	Fræðslumál	757.012	714.719
Álfaberg	04	Fræðslumál	106.610	99.550
Álfaberg	04	Fræðslumál	4.646	17.902
Álfaberg	04	Fræðslumál		
Álfaberg	04	Fræðslumál		
Norðurberg	04	Fræðslumál		
Norðurberg	04	Fræðslumál	861.622	901.966
Þjónustuíbúðir Dreka	02	Félagsþjónusta	29.161	28.273
Þjónustuíbúðir Dreka	02	Félagsþjónusta		
Þjónustuíbúðir Dreka	02	Félagsþjónusta		6.500
Þjónustuíbúðir Dreka	02	Félagsþjónusta		
Lækur - athvarf	02	Félagsþjónusta	47.124	26.497
Lækur - athvarf	02	Félagsþjónusta		
Flóttamannaverkefni	02	Félagsþjónusta		13.363
A.A. samtökin	02	Félagsþjónusta	113.764	114.364
Ýmsir aðrir styrkir og	102	Félagsþjónusta	1.050.860	
Fræðsluráð	04	Fræðslumál	33.087	33.087
Fræðsluráð	04	Fræðslumál	538	538
Fræðsluráð	04	Fræðslumál	278.388	
Skólaskrifstofa	04	Fræðslumál		
Skólaskrifstofa	04	Fræðslumál	58.342	
Skólaskrifstofa	04	Fræðslumál		
Skólaskrifstofa	04	Fræðslumál	20.637	20.637
Skólaskrifstofa	04	Fræðslumál	110.000	
Skólaskrifstofa	04	Fræðslumál		
Sérfræðiþjónusta	04	Fræðslumál	618.715	627.387
Sérfræðiþjónusta	04	Fræðslumál		
Leikskólar, sameiginle	04	Fræðslumál		
Álfaberg	04	Fræðslumál	-2.349.040	-2.504.403
Álfaberg	04	Fræðslumál	8.556	20.261
Álfaberg	04	Fræðslumál		6.269
Álfaberg	04	Fræðslumál	8.896	7.617
Álfaberg	04	Fræðslumál	8.660	40.395
Norðurberg	04	Fræðslumál	9.988.424	10.447.428
Norðurberg	04	Fræðslumál	1.274.693	1.332.432
Norðurberg	04	Fræðslumál	36.375	17.926
Hæfingarstöðin Bæjar	02	Félagsþjónusta	7.445	5.436
Hæfingarstöðin Bæjar	02	Félagsþjónusta		
Þjónustuíbúðir Dreka	02	Félagsþjónusta	588.624	553.202
Þjónustuíbúðir Dreka	02	Félagsþjónusta	7.124	11.506
Þjónustuíbúðir Dreka	02	Félagsþjónusta		
Lækur - athvarf	02	Félagsþjónusta	71.870	37.173
Lækur - athvarf	02	Félagsþjónusta		
Flóttamannaverkefni	02	Félagsþjónusta	344.320	

			Raun	Raun
Krýsuvíkursamtökin	02	Félagsþjónusta	95.697	95.697
Iðjupjálfun	02	Félagsþjónusta	0	360.000
Lionsklúbburinn Ásbjörk	02	Félagsþjónusta	52.487	
Skólaskrifstofa	04	Fræðslumál		-550.000
Skólaskrifstofa	04	Fræðslumál		72.846
Skólaskrifstofa	04	Fræðslumál	3.230	1.236
Skólaskrifstofa	04	Fræðslumál		21.506
PMT foreldrafærni	04	Fræðslumál		
Sérfræðiþjónusta	04	Fræðslumál		
Sérfræðiþjónusta	04	Fræðslumál		
Sérfræðiþjónusta	04	Fræðslumál		320.000
Sérfræðiþjónusta	04	Fræðslumál		
Álfaberg	04	Fræðslumál	60.577	217.082
Álfaberg	04	Fræðslumál	50.181	60.198
Álfaberg	04	Fræðslumál		
Álfaberg	04	Fræðslumál		
Álfaberg	04	Fræðslumál	1.527.252	1.462.721
Álfaberg	04	Fræðslumál	4.300	13.225
Norðurberg	04	Fræðslumál	-2.810.187	-2.852.491
Norðurberg	04	Fræðslumál	11.319	10.722
Norðurberg	04	Fræðslumál		
Norðurberg	04	Fræðslumál		
Hæfingarstöðin Bæjar	02	Félagsþjónusta		
Hæfingarstöðin Bæjar	02	Félagsþjónusta	460.955	460.955
Hæfingarstöðin Bæjar	02	Félagsþjónusta		
Hæfingarstöðin Bæjar	02	Félagsþjónusta	7.084	176.032
Hæfingarstöðin Bæjar	02	Félagsþjónusta		
Þjónustuíbúðir Dreka	02	Félagsþjónusta	478.234	634.179
Þjónustuíbúðir Dreka	02	Félagsþjónusta		
Þjónustuíbúðir Dreka	02	Félagsþjónusta	26.145	24.117
Þjónustuíbúðir Dreka	02	Félagsþjónusta		
Þjónustuíbúðir Dreka	02	Félagsþjónusta	1.693	1.693
Fræðsluráð	04	Fræðslumál	413.572	413.572
Skólaskrifstofa	04	Fræðslumál	32.406	32.525
Skólaskrifstofa	04	Fræðslumál	2.000	13.846
Skólaskrifstofa	04	Fræðslumál	110	110
Akstur nemenda (skyl)	04	Fræðslumál	5.051.210	4.614.142
Akstur nemenda (skyl)	04	Fræðslumál		
Sérfræðiþjónusta	04	Fræðslumál	904.710	916.951
Sérfræðiþjónusta	04	Fræðslumál	20.255	20.619
Sérfræðiþjónusta	04	Fræðslumál	9.033	9.167
Leikskólar, sameiginle	04	Fræðslumál		
Leikskólar, sameiginle	04	Fræðslumál	311.251	232.432
Leikskólar, sameiginle	04	Fræðslumál		
Leikskólar, sameiginle	04	Fræðslumál		42.000
Álfaberg	04	Fræðslumál		
Álfaberg	04	Fræðslumál	11.173	10.843
Álfaberg	04	Fræðslumál		
Álfaberg	04	Fræðslumál	0	
Álfaberg	04	Fræðslumál	110	
Álfaberg	04	Fræðslumál		
Fræðsluráð	04	Fræðslumál		100.000
Skólaskrifstofa	04	Fræðslumál		
Skólaskrifstofa	04	Fræðslumál	57.927	57.967
Skólaskrifstofa	04	Fræðslumál	123.285	
Skólaskrifstofa	04	Fræðslumál		
Sérfræðiþjónusta	04	Fræðslumál		
Sérfræðiþjónusta	04	Fræðslumál	115.252	116.725

			Raun	Raun
Sérfræðiþjónusta	04	Fræðslumál		
Sérfræðiþjónusta	04	Fræðslumál		
Sérfræðiþjónusta	04	Fræðslumál		
Leikskólar, sameiginle	04	Fræðslumál		
Álfaberg	04	Fræðslumál	-691.692	-719.898
Álfaberg	04	Fræðslumál	1.121.453	1.064.851
Álfaberg	04	Fræðslumál		47.263
Álfaberg	04	Fræðslumál		
Álfaberg	04	Fræðslumál		
Álfaberg	04	Fræðslumál		
Norðurberg	04	Fræðslumál	13.073	13.690
Norðurberg	04	Fræðslumál	2.199	
Norðurberg	04	Fræðslumál		26.913
Norðurberg	04	Fræðslumál		
Norðurberg	04	Fræðslumál	1.197.627	1.197.627
Norðurberg	04	Fræðslumál		
Norðurberg	04	Fræðslumál	256.345	330.472
Norðurberg	04	Fræðslumál	112.711	134.339
Norðurberg	04	Fræðslumál	4.909	
Norðurberg	04	Fræðslumál		
Arnarberg	04	Fræðslumál		
Arnarberg	04	Fræðslumál		12.984
Arnarberg	04	Fræðslumál		3.568
Arnarberg	04	Fræðslumál		70.355
Norðurberg	04	Fræðslumál	19.371	19.371
Norðurberg	04	Fræðslumál		
Norðurberg	04	Fræðslumál		
Arnarberg	04	Fræðslumál	7.745.893	8.722.703
Arnarberg	04	Fræðslumál	100.379	111.731
Arnarberg	04	Fræðslumál	57.907	66.299
Arnarberg	04	Fræðslumál		
Arnarberg	04	Fræðslumál	1.324.701	1.563.134
Arnarberg	04	Fræðslumál	53.974	60.211
Arnarberg	04	Fræðslumál		
Arnarberg	04	Fræðslumál		
Arnarberg	04	Fræðslumál	21.251	
Brekkuhvammur	04	Fræðslumál	22.448	44.257
Brekkuhvammur	04	Fræðslumál		
Brekkuhvammur	04	Fræðslumál		
Brekkuhvammur	04	Fræðslumál	32.360	17.161
Brekkuhvammur	04	Fræðslumál		
Víðivellir	04	Fræðslumál	-3.955.964	-3.830.052
Víðivellir	04	Fræðslumál	16.310.202	16.365.973
Víðivellir	04	Fræðslumál	35.807	50.949
Víðivellir	04	Fræðslumál	1.407.261	1.471.000
Víðivellir	04	Fræðslumál		85.142
Víðivellir	04	Fræðslumál	12.035	17.829
Víðivellir	04	Fræðslumál	19.371	19.371
Víðivellir	04	Fræðslumál	6.500	6.500
Víðivellir	04	Fræðslumál	12.697	14.158
Hvammur	04	Fræðslumál	124.928	125.205
Hvammur	04	Fræðslumál	21.360	32.102
Hvammur	04	Fræðslumál		
Norðurberg	04	Fræðslumál	110	110
Norðurberg	04	Fræðslumál	21.251	53.709
Arnarberg	04	Fræðslumál	-33.330	-66.659
Arnarberg	04	Fræðslumál	33.330	66.659
Arnarberg	04	Fræðslumál		14.727

			Raun	Raun
Arnarberg	04	Fræðslumál		
Arnarberg	04	Fræðslumál	38.627	35.351
Arnarberg	04	Fræðslumál		22.452
Arnarberg	04	Fræðslumál	17.760	
Arnarberg	04	Fræðslumál		
Brekkuhvammur	04	Fræðslumál	52.317	55.493
Brekkuhvammur	04	Fræðslumál		
Brekkuhvammur	04	Fræðslumál		
Brekkuhvammur	04	Fræðslumál		13.236
Brekkuhvammur	04	Fræðslumál		
Víðivellir	04	Fræðslumál	30.401	27.861
Víðivellir	04	Fræðslumál		3.700
Víðivellir	04	Fræðslumál		
Víðivellir	04	Fræðslumál	12.992	12.992
Víðivellir	04	Fræðslumál	95.236	
Hvammur	04	Fræðslumál	1.164.482	1.179.737
Hvammur	04	Fræðslumál		
Hvammur	04	Fræðslumál	12.992	12.992
Hlíðarberg	04	Fræðslumál		
Hlíðarberg	04	Fræðslumál	2.699	6.699
Hlíðarberg	04	Fræðslumál	32.268	
Hlíðarberg	04	Fræðslumál	19.144	20.146
Hlíðarberg	04	Fræðslumál	1.875	
Hlíðarberg	04	Fræðslumál	71.000	14.500
Hlíðarberg	04	Fræðslumál		
Hlíðarberg	04	Fræðslumál	8.777	8.777
Arnarberg	04	Fræðslumál		
Arnarberg	04	Fræðslumál	42.917	42.917
Arnarberg	04	Fræðslumál		
Brekkuhvammur	04	Fræðslumál		
Brekkuhvammur	04	Fræðslumál		
Brekkuhvammur	04	Fræðslumál	1.282.435	1.282.435
Brekkuhvammur	04	Fræðslumál	79.000	79.000
Brekkuhvammur	04	Fræðslumál	249.882	321.318
Brekkuhvammur	04	Fræðslumál	40.305	
Brekkuhvammur	04	Fræðslumál		
Víðivellir	04	Fræðslumál	11.792	23.150
Víðivellir	04	Fræðslumál	4.923	7.575
Víðivellir	04	Fræðslumál	107.003	
Víðivellir	04	Fræðslumál		
Víðivellir	04	Fræðslumál	43.644	41.315
Víðivellir	04	Fræðslumál	1.590	4.700
Víðivellir	04	Fræðslumál	1.355.410	1.355.410
Hvammur	04	Fræðslumál	-933.837	-932.199
Hvammur	04	Fræðslumál	806.485	817.332
Hvammur	04	Fræðslumál	5.181	6.354
Hvammur	04	Fræðslumál		
Hvammur	04	Fræðslumál	21.700	
Hvammur	04	Fræðslumál		
Hvammur	04	Fræðslumál		156.639
Hjalli (Garðavellir)	04	Fræðslumál	15.721.511	15.488.678
Hlíðarberg	04	Fræðslumál	-2.789.924	-2.787.941
Hlíðarberg	04	Fræðslumál	50.369	49.784
Hlíðarberg	04	Fræðslumál	54.059	54.059
Hlíðarberg	04	Fræðslumál		
Hvammur	04	Fræðslumál	114.283	
Hvammur	04	Fræðslumál		
Hvammur	04	Fræðslumál	16.716	15.596

			Raun	Raun
Hvammur	04	Fræðslumál	22.944	1.693
Hjalli (Garðavellir)	04	Fræðslumál	1.199.888	1.199.888
Hlíðarberg	04	Fræðslumál	230.322	310.920
Hlíðarberg	04	Fræðslumál	807.315	749.591
Hlíðarberg	04	Fræðslumál	1.160.510	1.075.788
Hlíðarberg	04	Fræðslumál	35.978	32.979
Hlíðarberg	04	Fræðslumál	29.663	
Hlíðarberg	04	Fræðslumál	1.003.051	695.008
Hlíðarberg	04	Fræðslumál	36.915	33.346
Hlíðarberg	04	Fræðslumál		
Hlíðarberg	04	Fræðslumál		5.672
Hlíðarberg	04	Fræðslumál	10.000	
Hlíðarberg	04	Fræðslumál	1.104.992	1.104.992
Hlíðarberg	04	Fræðslumál		
Hlíðarberg	04	Fræðslumál	253.632	332.522
Vesturkot	04	Fræðslumál	64.190	205.673
Vesturkot	04	Fræðslumál	12.171	12.378
Vesturkot	04	Fræðslumál	97.009	103.877
Vesturkot	04	Fræðslumál		8.482
Vesturkot	04	Fræðslumál		22.990
Vesturkot	04	Fræðslumál	14.705	17.509
Vesturkot	04	Fræðslumál	19.371	19.371
Vesturkot	04	Fræðslumál		
Vesturkot	04	Fræðslumál		
Vesturkot	04	Fræðslumál	10.134	12.882
Sérfræðiþjónusta	04	Fræðslumál	1.392.669	1.408.972
Sérfræðiþjónusta	04	Fræðslumál		
Sérfræðiþjónusta	04	Fræðslumál	-2.126	-4.315
Sérfræðiþjónusta	04	Fræðslumál	209.519	
Sérfræðiþjónusta	04	Fræðslumál	50.000	
Sérfræðiþjónusta	04	Fræðslumál	60.000	
Leikskólar, sameiginle	04	Fræðslumál		
Leikskólar, sameiginle	04	Fræðslumál		
Leikskólar, sameiginle	04	Fræðslumál	224.070	
Álfaberg	04	Fræðslumál	61.559	60.947
Álfaberg	04	Fræðslumál		
Álfaberg	04	Fræðslumál		
Álfaberg	04	Fræðslumál	21.152	2.775
Álfaberg	04	Fræðslumál	30.888	
Álfaberg	04	Fræðslumál		
Álfaberg	04	Fræðslumál	314.679	314.679
Norðurberg	04	Fræðslumál	61.151	64.541
Norðurberg	04	Fræðslumál		4.878
Norðurberg	04	Fræðslumál		
Norðurberg	04	Fræðslumál	3.800	
Norðurberg	04	Fræðslumál		
Norðurberg	04	Fræðslumál		
Arnarberg	04	Fræðslumál	97.908	69.201
Arnarberg	04	Fræðslumál		37.055
Arnarberg	04	Fræðslumál	4.990	4.200
Arnarberg	04	Fræðslumál	64.000	
Arnarberg	04	Fræðslumál		
Arnarberg	04	Fræðslumál		60.137
Brekkuhvammur	04	Fræðslumál	8.096	8.651
Brekkuhvammur	04	Fræðslumál	40.120	43.913
Brekkuhvammur	04	Fræðslumál	26.810	24.216
Brekkuhvammur	04	Fræðslumál	21.246	19.371
Brekkuhvammur	04	Fræðslumál		
Brekkuhvammur	04	Fræðslumál		

			Raun	Raun
Víðivellir	04	Fræðslumál		11.516
Víðivellir	04	Fræðslumál	16.475	16.542
Víðivellir	04	Fræðslumál		
Víðivellir	04	Fræðslumál		
Hvammur	04	Fræðslumál	12.286	12.450
Hvammur	04	Fræðslumál	41.607	37.582
Hvammur	04	Fræðslumál		5.859
Hvammur	04	Fræðslumál	18.370	
Hvammur	04	Fræðslumál		
Hvammur	04	Fræðslumál	1.229.851	1.229.851
Hvammur	04	Fræðslumál		110
Hvammur	04	Fræðslumál	59.016	
Hvammur	04	Fræðslumál	-195.408	
Hlíðarberg	04	Fræðslumál	270.294	270.294
Hlíðarberg	04	Fræðslumál	7.076	13.385
Hlíðarberg	04	Fræðslumál	5.236	
Hlíðarberg	04	Fræðslumál		
Hlíðarberg	04	Fræðslumál		
Hlíðarberg	04	Fræðslumál		
Vesturkot	04	Fræðslumál	7.714.309	8.064.068
Vesturkot	04	Fræðslumál	20.061	35.970
Vesturkot	04	Fræðslumál	977.551	1.044.443
Vesturkot	04	Fræðslumál	5.382	7.653
Vesturkot	04	Fræðslumál	23.406	
Vesturkot	04	Fræðslumál	34.407	31.078
Vesturkot	04	Fræðslumál		
Vesturkot	04	Fræðslumál		
Vesturkot	04	Fræðslumál	41.817	106.757
Norðurberg	04	Fræðslumál	142.423	147.428
Norðurberg	04	Fræðslumál	50.646	51.744
Norðurberg	04	Fræðslumál	790.871	783.678
Norðurberg	04	Fræðslumál		75.000
Norðurberg	04	Fræðslumál		
Arnarberg	04	Fræðslumál	-2.132.130	-2.225.266
Arnarberg	04	Fræðslumál		
Arnarberg	04	Fræðslumál		
Arnarberg	04	Fræðslumál	13.324	10.264
Arnarberg	04	Fræðslumál		
Arnarberg	04	Fræðslumál	939.250	939.250
Arnarberg	04	Fræðslumál	9.834	
Arnarberg	04	Fræðslumál	170.478	220.957
Brekkuhvammur	04	Fræðslumál	4.810	4.776
Brekkuhvammur	04	Fræðslumál		
Brekkuhvammur	04	Fræðslumál	25.756	26.209
Brekkuhvammur	04	Fræðslumál	12.992	12.992
Brekkuhvammur	04	Fræðslumál		
Brekkuhvammur	04	Fræðslumál	12.163	7.084
Víðivellir	04	Fræðslumál	235.661	229.382
Víðivellir	04	Fræðslumál	93.735	99.692
Víðivellir	04	Fræðslumál	77.758	78.778
Víðivellir	04	Fræðslumál		10.121
Víðivellir	04	Fræðslumál	40.079	36.681
Víðivellir	04	Fræðslumál	267.533	346.232
Víðivellir	04	Fræðslumál		56.340
Víðivellir	04	Fræðslumál	7.084	7.084
Hvammur	04	Fræðslumál	23.834	47.024
Hvammur	04	Fræðslumál	12.328	12.456
Álfaberg	04	Fræðslumál		0
Norðurberg	04	Fræðslumál	7.429	17.992

			Raun	Raun
Norðurberg	04	Fræðslumál	43.564	39.799
Norðurberg	04	Fræðslumál	4.200	46.309
Norðurberg	04	Fræðslumál	10.114	30.448
Norðurberg	04	Fræðslumál		0
Norðurberg	04	Fræðslumál	12.992	12.992
Norðurberg	04	Fræðslumál	5.491	4.185
Arnarberg	04	Fræðslumál	-647.508	-681.954
Arnarberg	04	Fræðslumál	1.031.321	1.166.115
Arnarberg	04	Fræðslumál		
Arnarberg	04	Fræðslumál		
Arnarberg	04	Fræðslumál	15.696	15.470
Brekkuhvammur	04	Fræðslumál	105.337	117.554
Brekkuhvammur	04	Fræðslumál	619	
Brekkuhvammur	04	Fræðslumál		
Brekkuhvammur	04	Fræðslumál	5.000	10.020
Brekkuhvammur	04	Fræðslumál		
Brekkuhvammur	04	Fræðslumál		90.000
Brekkuhvammur	04	Fræðslumál	7.988	10.302
Brekkuhvammur	04	Fræðslumál		
Víðivellir	04	Fræðslumál	150.346	409.344
Víðivellir	04	Fræðslumál	22.000	
Víðivellir	04	Fræðslumál		
Víðivellir	04	Fræðslumál		
Víðivellir	04	Fræðslumál		
Víðivellir	04	Fræðslumál		42.612
Hvammur	04	Fræðslumál	72.004	227.571
Hvammur	04	Fræðslumál	65.922	66.752
Hvammur	04	Fræðslumál	42.843	43.510
Hvammur	04	Fræðslumál		
Hvammur	04	Fræðslumál		
Hvammur	04	Fræðslumál		
Hvammur	04	Fræðslumál	-290	15.883
Hvammur	04	Fræðslumál	19.371	19.371
Hvammur	04	Fræðslumál		
Hvammur	04	Fræðslumál		
Hlíðarberg	04	Fræðslumál	8.912.027	8.150.565
Hlíðarberg	04	Fræðslumál	12.295	11.402
Hlíðarberg	04	Fræðslumál		10.000
Hlíðarberg	04	Fræðslumál	110	110
Vesturkot	04	Fræðslumál	30.828	34.157
Vesturkot	04	Fræðslumál	13.281	-3.160
Vesturkot	04	Fræðslumál	70.788	
Vesturkot	04	Fræðslumál	3.150	3.196
Brekkuhvammur	04	Fræðslumál		
Brekkuhvammur	04	Fræðslumál		
Brekkuhvammur	04	Fræðslumál		
Brekkuhvammur	04	Fræðslumál		
Brekkuhvammur	04	Fræðslumál		29.937
Hlíðarendi	04	Fræðslumál	174.803	112.430
Hlíðarendi	04	Fræðslumál	30.989	52.418
Hlíðarendi	04	Fræðslumál	996.250	1.026.318
Hlíðarendi	04	Fræðslumál	93.353	93.490
Hlíðarendi	04	Fræðslumál	26.839	26.192
Hlíðarendi	04	Fræðslumál	1.014	1.014
Hlíðarendi	04	Fræðslumál		
Hlíðarendi	04	Fræðslumál	33.604	21.687

			Raun	Raun
Hlíðarendi	04	Fræðslumál	7.220	
Brekkuhvammur	04	Fræðslumál		
Brekkuhvammur	04	Fræðslumál		27.295
Hlíðarendi	04	Fræðslumál	8.045.684	8.348.359
Hlíðarendi	04	Fræðslumál	925.006	789.708
Hlíðarendi	04	Fræðslumál	42.490	38.868
Hlíðarendi	04	Fræðslumál		
Hlíðarendi	04	Fræðslumál	390.000	370.500
Hlíðarendi	04	Fræðslumál	50.000	
Hlíðarendi	04	Fræðslumál	188.049	242.562
Hörðuvellir	04	Fræðslumál	-2.166.645	-2.193.991
Hörðuvellir	04	Fræðslumál	-661.611	-661.611
Hörðuvellir	04	Fræðslumál	593.351	579.014
Hörðuvellir	04	Fræðslumál		
Hörðuvellir	04	Fræðslumál	3.146	
Hörðuvellir	04	Fræðslumál	7.065	
Hörðuvellir	04	Fræðslumál	7.183	7.067
Hörðuvellir	04	Fræðslumál		
Hörðuvellir	04	Fræðslumál	12.992	12.992
Hörðuvellir	04	Fræðslumál	165.304	377.045
Hörðuvellir	04	Fræðslumál	80.347	80.771
Hörðuvellir	04	Fræðslumál	172.858	226.513
Álfasteinn	04	Fræðslumál	-596.832	-596.832
Álfasteinn	04	Fræðslumál	684.192	610.149
Álfasteinn	04	Fræðslumál	101.269	88.510
Álfasteinn	04	Fræðslumál	45.990	
Álfasteinn	04	Fræðslumál		
Álfasteinn	04	Fræðslumál	40.073	40.073
Álfasteinn	04	Fræðslumál		
Álfasteinn	04	Fræðslumál	10.040	
Vesturkot	04	Fræðslumál		
Vesturkot	04	Fræðslumál		135.336
Brekkuhvammur	04	Fræðslumál		
Brekkuhvammur	04	Fræðslumál		
Hlíðarendi	04	Fræðslumál		
Hlíðarendi	04	Fræðslumál	53.714	42.202
Hlíðarendi	04	Fræðslumál		
Hlíðarendi	04	Fræðslumál		
Hlíðarendi	04	Fræðslumál		43.417
Hlíðarendi	04	Fræðslumál		
Hlíðarendi	04	Fræðslumál		
Hörðuvellir	04	Fræðslumál	1.184	1.188
Hörðuvellir	04	Fræðslumál	14.329	6.398
Hörðuvellir	04	Fræðslumál		
Álfasteinn	04	Fræðslumál	7.852.690	6.881.741
Álfasteinn	04	Fræðslumál		
Álfasteinn	04	Fræðslumál		
Tjarnarás	04	Fræðslumál		
Tjarnarás	04	Fræðslumál		
Tjarnarás	04	Fræðslumál	12.299	
Tjarnarás	04	Fræðslumál		
Tjarnarás	04	Fræðslumál	3.982	6.645
Tjarnarás	04	Fræðslumál		2.064.163
Tjarnarás	04	Fræðslumál	319.171	320.857
Stekkjarás	04	Fræðslumál	22.050	23.267
Stekkjarás	04	Fræðslumál	18.510	19.300
Stekkjarás	04	Fræðslumál	381	364

			Raun	Raun
Stekkjarás	04	Fræðslumál		
Stekkjarás	04	Fræðslumál		
Stekkjarás	04	Fræðslumál		20.000
Hraunvallaskóli leiksk	04	Fræðslumál	-3.860.788	-3.847.470
Norðurberg	04	Fræðslumál		
Norðurberg	04	Fræðslumál		
Arnarberg	04	Fræðslumál	30.629	32.805
Arnarberg	04	Fræðslumál	166.648	333.295
Arnarberg	04	Fræðslumál	6.111	6.111
Arnarberg	04	Fræðslumál	33.759	33.811
Arnarberg	04	Fræðslumál	49.419	44.639
Arnarberg	04	Fræðslumál		13.201
Arnarberg	04	Fræðslumál	12.992	12.992
Arnarberg	04	Fræðslumál		
Arnarberg	04	Fræðslumál		
Brekkuhvammur	04	Fræðslumál	-734.312	-696.322
Brekkuhvammur	04	Fræðslumál	7.792.058	8.295.897
Brekkuhvammur	04	Fræðslumál	130.468	136.678
Brekkuhvammur	04	Fræðslumál	10.328	11.021
Brekkuhvammur	04	Fræðslumál	21.412	34.920
Brekkuhvammur	04	Fræðslumál	36.932	33.763
Brekkuhvammur	04	Fræðslumál		114.283
Víðivellir	04	Fræðslumál	-1.170.293	-1.155.002
Víðivellir	04	Fræðslumál	2.031.659	2.115.755
Víðivellir	04	Fræðslumál	15.337	16.984
Víðivellir	04	Fræðslumál		-85.142
Víðivellir	04	Fræðslumál	16.356	33.127
Víðivellir	04	Fræðslumál	1.415.050	1.036.513
Víðivellir	04	Fræðslumál	62.004	29.452
Víðivellir	04	Fræðslumál	21.000	20.845
Víðivellir	04	Fræðslumál		
Hlíðarberg	04	Fræðslumál	41.717	16.541
Hlíðarberg	04	Fræðslumál	33.309	30.484
Hlíðarberg	04	Fræðslumál		
Hlíðarberg	04	Fræðslumál		
Vesturkot	04	Fræðslumál	57.437	60.283
Vesturkot	04	Fræðslumál		
Vesturkot	04	Fræðslumál	12.992	12.992
Vesturkot	04	Fræðslumál		
Vesturkot	04	Fræðslumál		
Vesturkot	04	Fræðslumál	10.465	5.391
Vesturkot	04	Fræðslumál		
Brekkuhvammur	04	Fræðslumál	6.982	7.877
Hlíðarendi	04	Fræðslumál	-2.732.491	-2.783.239
Hlíðarendi	04	Fræðslumál	10.728	11.066
Hlíðarendi	04	Fræðslumál	4.791	4.221
Hlíðarendi	04	Fræðslumál		
Hlíðarendi	04	Fræðslumál	37.199	33.600
Hlíðarendi	04	Fræðslumál		
Hlíðarendi	04	Fræðslumál	12.856	15.817
Hlíðarendi	04	Fræðslumál		
Hlíðarendi	04	Fræðslumál	924.511	924.511
Hlíðarendi	04	Fræðslumál	6.300	42.284
Hlíðarendi	04	Fræðslumál	14.775	
Hörðuvellir	04	Fræðslumál	6.807.452	6.633.654
Hörðuvellir	04	Fræðslumál	93.634	93.200

			Raun	Raun
Hörðuvellir	04	Fræðslumál	9.000	8.776
Hörðuvellir	04	Fræðslumál	31.343	29.759
Hörðuvellir	04	Fræðslumál	7.785	14.879
Hörðuvellir	04	Fræðslumál	40.933	41.149
Norðurberg	04	Fræðslumál		
Norðurberg	04	Fræðslumál		
Norðurberg	04	Fræðslumál		
Arnarberg	04	Fræðslumál	690.046	785.052
Arnarberg	04	Fræðslumál	11.681	14.440
Arnarberg	04	Fræðslumál	10.456	11.552
Arnarberg	04	Fræðslumál	13.024	7.668
Arnarberg	04	Fræðslumál		
Arnarberg	04	Fræðslumál	19.371	19.371
Brekkuhvammur	04	Fræðslumál	-2.353.227	-2.283.534
Brekkuhvammur	04	Fræðslumál	681.923	727.326
Brekkuhvammur	04	Fræðslumál	1.026.535	1.092.862
Brekkuhvammur	04	Fræðslumál	7.517	11.512
Brekkuhvammur	04	Fræðslumál	1.043.205	925.480
Brekkuhvammur	04	Fræðslumál	41.962	
Brekkuhvammur	04	Fræðslumál	110	110
Víðivellir	04	Fræðslumál		
Víðivellir	04	Fræðslumál		425.709
Víðivellir	04	Fræðslumál	20.860	22.433
Víðivellir	04	Fræðslumál	229.428	-116.887
Víðivellir	04	Fræðslumál		
Víðivellir	04	Fræðslumál	11.736	20.331
Víðivellir	04	Fræðslumál		
Víðivellir	04	Fræðslumál	483.000	437.000
Hvammur	04	Fræðslumál		3.416
Hvammur	04	Fræðslumál		13.243
Hvammur	04	Fræðslumál	965.906	840.184
Hvammur	04	Fræðslumál		
Hvammur	04	Fræðslumál		
Hvammur	04	Fræðslumál		
Hvammur	04	Fræðslumál		
Hvammur	04	Fræðslumál	3.744	1.160
Hvammur	04	Fræðslumál		
Hvammur	04	Fræðslumál		
Hvammur	04	Fræðslumál	1.590	
Hvammur	04	Fræðslumál	25.750	25.750
Hvammur	04	Fræðslumál	272.372	351.134
Hlíðarberg	04	Fræðslumál	11.631	9.784
Hlíðarberg	04	Fræðslumál		
Hlíðarberg	04	Fræðslumál		
Vesturkot	04	Fræðslumál	9.632	
Vesturkot	04	Fræðslumál	4.300	5.564
Vesturkot	04	Fræðslumál		
Vesturkot	04	Fræðslumál		
Vesturkot	04	Fræðslumál	29.366	10.655
Vesturkot	04	Fræðslumál	110	110
Vesturkot	04	Fræðslumál	178.229	230.778
Vesturkot	04	Fræðslumál		
Hlíðarendi	04	Fræðslumál		28.645
Hlíðarendi	04	Fræðslumál	3.417	3.417
Hlíðarendi	04	Fræðslumál	110	110
Hlíðarendi	04	Fræðslumál		
Hörðuvellir	04	Fræðslumál	14.931	19.771
Hörðuvellir	04	Fræðslumál		37.798
Hörðuvellir	04	Fræðslumál		

			Raun	Raun
Hörðuvellir	04	Fræðslumál		
Hörðuvellir	04	Fræðslumál		
Hörðuvellir	04	Fræðslumál	511.782	514.484
Hörðuvellir	04	Fræðslumál	6.953	6.990
Vesturkot	04	Fræðslumál	683.699	709.394
Vesturkot	04	Fræðslumál		
Vesturkot	04	Fræðslumál		
Vesturkot	04	Fræðslumál		
Vesturkot	04	Fræðslumál	911.073	911.073
Vesturkot	04	Fræðslumál	39.800	
Brekkuhvammur	04	Fræðslumál	18.417	16.830
Brekkuhvammur	04	Fræðslumál		
Hlíðarendi	04	Fræðslumál	63.915	64.095
Hlíðarendi	04	Fræðslumál		
Hörðuvellir	04	Fræðslumál	50.293	49.642
Hörðuvellir	04	Fræðslumál	10.850	35.483
Hörðuvellir	04	Fræðslumál	8.551	12.024
Hörðuvellir	04	Fræðslumál		
Hörðuvellir	04	Fræðslumál		
Hörðuvellir	04	Fræðslumál	1.700	
Hörðuvellir	04	Fræðslumál	110	110
Álfasteinn	04	Fræðslumál	-2.031.280	-2.053.861
Álfasteinn	04	Fræðslumál	4.709	11.715
Álfasteinn	04	Fræðslumál		59.654
Álfasteinn	04	Fræðslumál		
Álfasteinn	04	Fræðslumál	1.753.136	1.762.392
Álfasteinn	04	Fræðslumál		
Álfasteinn	04	Fræðslumál	136.521	7.084
Álfasteinn	04	Fræðslumál		
Tjarnarás	04	Fræðslumál	-2.434.926	-2.274.044
Tjarnarás	04	Fræðslumál	7.053	7.343
Tjarnarás	04	Fræðslumál	47.082	49.125
Tjarnarás	04	Fræðslumál		
Tjarnarás	04	Fræðslumál	110	110
Hörðuvellir	04	Fræðslumál		
Hörðuvellir	04	Fræðslumál	20.444	23.143
Hörðuvellir	04	Fræðslumál	883.043	865.673
Hörðuvellir	04	Fræðslumál	1.470	15.586
Hörðuvellir	04	Fræðslumál	41.161	41.378
Hörðuvellir	04	Fræðslumál		48.078
Hörðuvellir	04	Fræðslumál	184.407	185.383
Álfasteinn	04	Fræðslumál	10.928	10.741
Álfasteinn	04	Fræðslumál	9.892	9.270
Álfasteinn	04	Fræðslumál	56.380	51.628
Álfasteinn	04	Fræðslumál		
Tjarnarás	04	Fræðslumál	-668.970	-670.593
Tjarnarás	04	Fræðslumál	7.318.198	7.465.834
Tjarnarás	04	Fræðslumál	65.200	241.722
Tjarnarás	04	Fræðslumál	637.217	665.237
Tjarnarás	04	Fræðslumál		
Tjarnarás	04	Fræðslumál		0
Tjarnarás	04	Fræðslumál		
Tjarnarás	04	Fræðslumál	19.371	19.371
Tjarnarás	04	Fræðslumál		
Tjarnarás	04	Fræðslumál	12.992	12.992
Stekkjarás	04	Fræðslumál	13.716.640	14.713.648
Stekkjarás	04	Fræðslumál	491.065	498.445
Stekkjarás	04	Fræðslumál	167.649	185.783

			Raun	Raun
Stekkjarás	04	Fræðslumál	25.787	21.269
Stekkjarás	04	Fræðslumál		
Stekkjarás	04	Fræðslumál	91.066	19.776
Stekkjarás	04	Fræðslumál		7.067
Stekkjarás	04	Fræðslumál	2.093.372	2.093.372
Hvammur	04	Fræðslumál		
Hlíðarberg	04	Fræðslumál	15.371	14.363
Hlíðarberg	04	Fræðslumál	-54.059	-54.059
Hlíðarberg	04	Fræðslumál	16.772	54.167
Hlíðarberg	04	Fræðslumál	31.113	
Hlíðarberg	04	Fræðslumál		
Hlíðarberg	04	Fræðslumál	1.800	6.000
Hlíðarberg	04	Fræðslumál	79.618	50.849
Vesturkot	04	Fræðslumál	-622.296	-645.885
Vesturkot	04	Fræðslumál	61.613	1.160
Vesturkot	04	Fræðslumál		
Vesturkot	04	Fræðslumál	4.408	8.816
Vesturkot	04	Fræðslumál		
Brekkuhvammur	04	Fræðslumál	11.557	10.443
Brekkuhvammur	04	Fræðslumál		
Brekkuhvammur	04	Fræðslumál		
Hlíðarendi	04	Fræðslumál	-807.668	-817.107
Hlíðarendi	04	Fræðslumál	702.889	725.040
Hlíðarendi	04	Fræðslumál	14.732	14.933
Hlíðarendi	04	Fræðslumál	19.371	19.371
Hlíðarendi	04	Fræðslumál		80.000
Hlíðarendi	04	Fræðslumál		
Hörðuvellir	04	Fræðslumál	9.050	9.180
Hörðuvellir	04	Fræðslumál	85.683	82.321
Hörðuvellir	04	Fræðslumál		
Hörðuvellir	04	Fræðslumál		
Hörðuvellir	04	Fræðslumál	1.875	
Hörðuvellir	04	Fræðslumál		
Hörðuvellir	04	Fræðslumál	22.828	22.947
Hraunvallaskóli leikskóli	04	Fræðslumál		
5 ára deild Hvaleyars	04	Fræðslumál		
Dagforeldrar	04	Fræðslumál		
Grunnskólar, sameigir	04	Fræðslumál		-6.280.944
Grunnskólar, sameigir	04	Fræðslumál		
Grunnskólar, sameigir	04	Fræðslumál	179.479	179.479
Grunnskólar, sameigir	04	Fræðslumál	265.667	
Grunnskólar, sameigir	04	Fræðslumál		
Grunnskólar, sameigir	04	Fræðslumál		430.080
Lækjarskóli	04	Fræðslumál	577.039	685.898
Lækjarskóli	04	Fræðslumál	287.456	237.309
Lækjarskóli	04	Fræðslumál	225.123	206.265
Lækjarskóli	04	Fræðslumál		
Lækjarskóli	04	Fræðslumál		
Lækjarskóli	04	Fræðslumál		
Lækjarskóli	04	Fræðslumál		
Lækjarskóli	04	Fræðslumál	39.600	22.500
Lækjarskóli	04	Fræðslumál	17.490.338	17.578.554
Lækjarskóli	04	Fræðslumál	1.280.000	1.280.000
Lækjarskóli	04	Fræðslumál	2.516.667	2.516.667
Lækjarskóli	04	Fræðslumál		
Lækjarskóli	04	Fræðslumál	110	110

			Raun	Raun
Lækjarskóli	04	Fræðslumál		
Öldutúnsskóli	04	Fræðslumál	1.539.536	2.297.059
Öldutúnsskóli	04	Fræðslumál		
Öldutúnsskóli	04	Fræðslumál		
Öldutúnsskóli	04	Fræðslumál		
Öldutúnsskóli	04	Fræðslumál	95.628	95.628
Öldutúnsskóli	04	Fræðslumál	18.500	6.000
Tjarnarás	04	Fræðslumál	40.321	40.534
Tjarnarás	04	Fræðslumál		
Tjarnarás	04	Fræðslumál		990
Tjarnarás	04	Fræðslumál	43.131	43.359
Stekkjarás	04	Fræðslumál		
Stekkjarás	04	Fræðslumál	100.742	107.072
Stekkjarás	04	Fræðslumál	408.978	523.488
Hraunvallaskóli leiksk	04	Fræðslumál	128.808	6.633
Hraunvallaskóli leiksk	04	Fræðslumál	87.585	87.889
Hraunvallaskóli leiksk	04	Fræðslumál	-76.579	
Hraunvallaskóli leiksk	04	Fræðslumál	76.579	
Hraunvallaskóli leiksk	04	Fræðslumál		
Hraunvallaskóli leiksk	04	Fræðslumál	1.700	6.800
Hraunvallaskóli leiksk	04	Fræðslumál		
Leikskólinn Bjarmi	04	Fræðslumál	220.559	220.559
5 ára deild Hvaleyars	04	Fræðslumál		
5 ára deild Hvaleyars	04	Fræðslumál		
5 ára deild Hvaleyars	04	Fræðslumál		
Dagforeldrar	04	Fræðslumál		
Grunnskólar, sameigir	04	Fræðslumál		
Grunnskólar, sameigir	04	Fræðslumál	33.600	33.600
Lækjarskóli	04	Fræðslumál		
Lækjarskóli	04	Fræðslumál	24.354.485	24.300.624
Lækjarskóli	04	Fræðslumál		135.000
Lækjarskóli	04	Fræðslumál	35.314	38.580
Lækjarskóli	04	Fræðslumál	-41.252	-41.252
Lækjarskóli	04	Fræðslumál	13.249	11.840
Lækjarskóli	04	Fræðslumál	7.584	7.768
Lækjarskóli	04	Fræðslumál	9.976	
Lækjarskóli	04	Fræðslumál		115.640
Hörðuvellir	04	Fræðslumál		
Hörðuvellir	04	Fræðslumál		
Álfasteinn	04	Fræðslumál		
Álfasteinn	04	Fræðslumál		
Álfasteinn	04	Fræðslumál		
Álfasteinn	04	Fræðslumál	12.368	14.946
Álfasteinn	04	Fræðslumál	12.992	12.992
Tjarnarás	04	Fræðslumál	27.103	28.924
Tjarnarás	04	Fræðslumál	804.478	682.687
Tjarnarás	04	Fræðslumál	54.129	54.415
Tjarnarás	04	Fræðslumál	0	
Stekkjarás	04	Fræðslumál	52.021	56.034
Stekkjarás	04	Fræðslumál		
Stekkjarás	04	Fræðslumál		
Stekkjarás	04	Fræðslumál	1.517.639	1.460.099
Stekkjarás	04	Fræðslumál	23.476	33.147
Stekkjarás	04	Fræðslumál		
Stekkjarás	04	Fræðslumál		
Stekkjarás	04	Fræðslumál	14.784	21.885
Hraunvallaskóli leiksk	04	Fræðslumál	988.202	976.347
Hraunvallaskóli leiksk	04	Fræðslumál	42.156	39.829

			Raun	Raun
Hraunvallaskóli leiksk	04	Fræðslumál		
Hraunvallaskóli leiksk	04	Fræðslumál		
Hamravellir	04	Fræðslumál		560.424
Leikskólinn Bjarmi	04	Fræðslumál		
Leikskólinn Bjarmi	04	Fræðslumál	8.978.505	4.438.755
5 ára deild Hvaleyrars	04	Fræðslumál	-247.201	-271.921
5 ára deild Hvaleyrars	04	Fræðslumál	-75.384	-83.247
5 ára deild Hvaleyrars	04	Fræðslumál		
Leikskólavist utan Hfj	04	Fræðslumál	2.244.520	2.097.825
Lækjarskóli	04	Fræðslumál	12.908	2.980
Lækjarskóli	04	Fræðslumál	82.661	
Lækjarskóli	04	Fræðslumál	80.653	31.606
Lækjarskóli	04	Fræðslumál		
Lækjarskóli	04	Fræðslumál		
Lækjarskóli	04	Fræðslumál		7.197
Lækjarskóli	04	Fræðslumál		
Lækjarskóli	04	Fræðslumál	7.084	7.084
Lækjarskóli	04	Fræðslumál		
Öldutúnsskóli	04	Fræðslumál		1.463
Öldutúnsskóli	04	Fræðslumál	1.993.099	2.061.466
Öldutúnsskóli	04	Fræðslumál		
Öldutúnsskóli	04	Fræðslumál	556.718	535.500
Öldutúnsskóli	04	Fræðslumál		
Öldutúnsskóli	04	Fræðslumál	6.650	286.002
Öldutúnsskóli	04	Fræðslumál	60.378	3.180
Öldutúnsskóli	04	Fræðslumál		
Öldutúnsskóli	04	Fræðslumál		2.160
Öldutúnsskóli	04	Fræðslumál		27.141
Öldutúnsskóli	04	Fræðslumál	38.344	74.179
Öldutúnsskóli	04	Fræðslumál	23.840	72.697
Öldutúnsskóli	04	Fræðslumál		
Öldutúnsskóli	04	Fræðslumál		
Öldutúnsskóli	04	Fræðslumál		37.649
Öldutúnsskóli	04	Fræðslumál		
Öldutúnsskóli	04	Fræðslumál		
Víðistaðaskóli	04	Fræðslumál		148.365
Víðistaðaskóli	04	Fræðslumál	35.969	38.639
Víðistaðaskóli	04	Fræðslumál	11.112	10.940
Víðistaðaskóli	04	Fræðslumál	203.680	
Víðistaðaskóli	04	Fræðslumál		
Grunnskólar, sameigir	04	Fræðslumál	98.071	98.071
Grunnskólar, sameigir	04	Fræðslumál		7.996
Lækjarskóli	04	Fræðslumál	592.968	2.198.451
Lækjarskóli	04	Fræðslumál	101.215	103.847
Lækjarskóli	04	Fræðslumál		
Lækjarskóli	04	Fræðslumál		47.808
Lækjarskóli	04	Fræðslumál	80.930	43.240
Lækjarskóli	04	Fræðslumál	1.460	
Lækjarskóli	04	Fræðslumál	2.947	2.196
Lækjarskóli	04	Fræðslumál	10.129	14.467
Lækjarskóli	04	Fræðslumál		
Lækjarskóli	04	Fræðslumál	2.452	
Lækjarskóli	04	Fræðslumál	17.921	
Öldutúnsskóli	04	Fræðslumál		66.425
Öldutúnsskóli	04	Fræðslumál	19.271.987	18.471.085
Öldutúnsskóli	04	Fræðslumál		
Öldutúnsskóli	04	Fræðslumál	184.912	299.831
Öldutúnsskóli	04	Fræðslumál		

			Raun	Raun
Öldutúnsskóli	04	Fræðslumál	543.480	393.040
Öldutúnsskóli	04	Fræðslumál	74.055	65.378
Öldutúnsskóli	04	Fræðslumál	95.587	75.069
Öldutúnsskóli	04	Fræðslumál	3.735	
Öldutúnsskóli	04	Fræðslumál	35.625	29.717
Öldutúnsskóli	04	Fræðslumál		
Öldutúnsskóli	04	Fræðslumál	19.150	
Öldutúnsskóli	04	Fræðslumál	22.082	112.578
Víðistaðaskóli	04	Fræðslumál	899.640	2.197.710
Víðistaðaskóli	04	Fræðslumál	647.942	780.375
Víðistaðaskóli	04	Fræðslumál		
Víðistaðaskóli	04	Fræðslumál		
Öldutúnsskóli	04	Fræðslumál		
Öldutúnsskóli	04	Fræðslumál		
Öldutúnsskóli	04	Fræðslumál	21.251	0
Víðistaðaskóli	04	Fræðslumál	2.432.866	2.613.773
Víðistaðaskóli	04	Fræðslumál		20.886
Víðistaðaskóli	04	Fræðslumál	167.865	22.909
Víðistaðaskóli	04	Fræðslumál		82.522
Víðistaðaskóli	04	Fræðslumál	11.500	14.327
Víðistaðaskóli	04	Fræðslumál	5.970	5.997
Víðistaðaskóli	04	Fræðslumál	34.064	39.324
Víðistaðaskóli	04	Fræðslumál		54.398
Engidalsskóli	04	Fræðslumál	147.600	322.072
Engidalsskóli	04	Fræðslumál		
Engidalsskóli	04	Fræðslumál	6.747.679	6.747.679
Setbergsskóli	04	Fræðslumál	1.645.357	1.766.921
Setbergsskóli	04	Fræðslumál	160.209	113.336
Setbergsskóli	04	Fræðslumál	43.424	11.032
Setbergsskóli	04	Fræðslumál		-1.160
Setbergsskóli	04	Fræðslumál	134.094	
Setbergsskóli	04	Fræðslumál	131.000	3.851
Setbergsskóli	04	Fræðslumál	1.950.000	1.950.000
Áslandsskóli	04	Fræðslumál	2.776.194	2.907.509
Áslandsskóli	04	Fræðslumál	26.923	28.095
Áslandsskóli	04	Fræðslumál		
Áslandsskóli	04	Fræðslumál	313.585	315.242
Áslandsskóli	04	Fræðslumál		
Áslandsskóli	04	Fræðslumál	64.459	113.800
Áslandsskóli	04	Fræðslumál	364.280	
Áslandsskóli	04	Fræðslumál		
Hörðuvellir	04	Fræðslumál		
Álfasteinn	04	Fræðslumál	19.223	28.374
Álfasteinn	04	Fræðslumál	1.010.792	888.161
Álfasteinn	04	Fræðslumál	9.729	
Álfasteinn	04	Fræðslumál		30.700
Álfasteinn	04	Fræðslumál		
Álfasteinn	04	Fræðslumál		8.712
Álfasteinn	04	Fræðslumál	32.000	
Álfasteinn	04	Fræðslumál	110	110
Álfasteinn	04	Fræðslumál	186.138	240.885
Tjarnarás	04	Fræðslumál		
Tjarnarás	04	Fræðslumál	971.985	1.015.178
Tjarnarás	04	Fræðslumál	105.822	108.442
Tjarnarás	04	Fræðslumál	39.026	40.789
Tjarnarás	04	Fræðslumál	3.283	
Tjarnarás	04	Fræðslumál	46.583	46.583
Tjarnarás	04	Fræðslumál	48.716	48.973

			Raun	Raun
Tjarnarás	04	Fræðslumál		-55.060
Stekkjarás	04	Fræðslumál	1.212.971	1.302.221
Stekkjarás	04	Fræðslumál	114.326	117.680
Stekkjarás	04	Fræðslumál	19.371	19.371
Stekkjarás	04	Fræðslumál		42.804
Stekkjarás	04	Fræðslumál	7.084	7.084
Hraunvallaskóli leiksk	04	Fræðslumál		
Hraunvallaskóli leiksk	04	Fræðslumál	382.893	
Hraunvallaskóli leiksk	04	Fræðslumál		
5 ára deild Hvaleyars	04	Fræðslumál	404.924	404.924
5 ára deild Hvaleyars	04	Fræðslumál		29.435
Hraunvallaskóli leiksk	04	Fræðslumál	-1.142.121	-1.128.018
Hraunvallaskóli leiksk	04	Fræðslumál		
5 ára deild Hvaleyars	04	Fræðslumál		
5 ára deild Hvaleyars	04	Fræðslumál	2.025	2.661
5 ára deild Hvaleyars	04	Fræðslumál	526	692
5 ára deild Hvaleyars	04	Fræðslumál	298.200	170.400
Leikskólavist utan Hfj	04	Fræðslumál		
Grunnskólar, sameigir	04	Fræðslumál	-1.434.115	-1.434.115
Grunnskólar, sameigir	04	Fræðslumál		
Grunnskólar, sameigir	04	Fræðslumál	1.446	1.446
Grunnskólar, sameigir	04	Fræðslumál		
Grunnskólar, sameigir	04	Fræðslumál	9.956.067	8.528.890
Grunnskólar, sameigir	04	Fræðslumál		10.589.474
Lækjarskóli	04	Fræðslumál		
Lækjarskóli	04	Fræðslumál	143.023	72.679
Lækjarskóli	04	Fræðslumál	88.993	70.367
Lækjarskóli	04	Fræðslumál	95.628	95.628
Lækjarskóli	04	Fræðslumál	32.178	27.657
Lækjarskóli	04	Fræðslumál		
Lækjarskóli	04	Fræðslumál	2.880	1.700
Lækjarskóli	04	Fræðslumál	4.260.830	4.283.326
Lækjarskóli	04	Fræðslumál	1.217.101	1.373.413
Öldutúnsskóli	04	Fræðslumál	1.592.149	1.610.480
Öldutúnsskóli	04	Fræðslumál		
Öldutúnsskóli	04	Fræðslumál	246.245	226.729
Öldutúnsskóli	04	Fræðslumál		63.680
Öldutúnsskóli	04	Fræðslumál		
Öldutúnsskóli	04	Fræðslumál		40.286
Öldutúnsskóli	04	Fræðslumál	440.000	440.000
Álfasteinn	04	Fræðslumál	118.706	218.867
Álfasteinn	04	Fræðslumál		
Álfasteinn	04	Fræðslumál	44.458	40.157
Álfasteinn	04	Fræðslumál		
Álfasteinn	04	Fræðslumál	14.680	2.508
Álfasteinn	04	Fræðslumál	55.896	
Álfasteinn	04	Fræðslumál	7.435	8.030
Tjarnarás	04	Fræðslumál	9.635	10.059
Tjarnarás	04	Fræðslumál	6.835	7.223
Tjarnarás	04	Fræðslumál	3.713	
Tjarnarás	04	Fræðslumál	15.500	16.480
Tjarnarás	04	Fræðslumál		
Tjarnarás	04	Fræðslumál	3.200	3.400
Stekkjarás	04	Fræðslumál	-4.731.422	-4.691.425
Stekkjarás	04	Fræðslumál	29.804	30.289
Stekkjarás	04	Fræðslumál	7.768	16.348
Stekkjarás	04	Fræðslumál		
Stekkjarás	04	Fræðslumál	22.256	56.986

			Raun	Raun
Stekkjarás	04	Fræðslumál		
Stekkjarás	04	Fræðslumál		
Hraunvallaskóli leisk	04	Fræðslumál	137.692	135.130
Hraunvallaskóli leisk	04	Fræðslumál	15.066	14.881
Hraunvallaskóli leisk	04	Fræðslumál	12.992	12.992
Hamravellir	04	Fræðslumál	11.255.463	10.906.873
5 ára deild Hvaleyrars	04	Fræðslumál	56.689	74.498
5 ára deild Hvaleyrars	04	Fræðslumál	6.965	6.965
5 ára deild Hvaleyrars	04	Fræðslumál		
Grunnskólar, sameigir	04	Fræðslumál	2.782	2.782
Grunnskólar, sameigir	04	Fræðslumál		
Grunnskólar, sameigir	04	Fræðslumál		
Tjarnarás	04	Fræðslumál	166.582	207.886
Tjarnarás	04	Fræðslumál		
Stekkjarás	04	Fræðslumál	-1.382.294	-1.387.595
Stekkjarás	04	Fræðslumál	1.730.655	1.858.879
Stekkjarás	04	Fræðslumál	19.836	28.073
Stekkjarás	04	Fræðslumál	47.513	43.559
Stekkjarás	04	Fræðslumál	9.750	
Stekkjarás	04	Fræðslumál	11.980	18.934
Stekkjarás	04	Fræðslumál		
Hraunvallaskóli leisk	04	Fræðslumál	40.220	51.916
Hraunvallaskóli leisk	04	Fræðslumál		
Hamravellir	04	Fræðslumál	1.161.127	1.161.127
5 ára deild Hvaleyrars	04	Fræðslumál		97.766
5 ára deild Hvaleyrars	04	Fræðslumál	35.036	46.043
5 ára deild Hvaleyrars	04	Fræðslumál		
5 ára deild Hvaleyrars	04	Fræðslumál		
Grunnskólar, sameigir	04	Fræðslumál	1.112.617	1.112.617
Grunnskólar, sameigir	04	Fræðslumál		
Lækjarskóli	04	Fræðslumál	1.256.934	1.122.173
Lækjarskóli	04	Fræðslumál		
Lækjarskóli	04	Fræðslumál	157.724	170.332
Lækjarskóli	04	Fræðslumál	41.252	41.252
Lækjarskóli	04	Fræðslumál		
Lækjarskóli	04	Fræðslumál		
Lækjarskóli	04	Fræðslumál		-11.956
Lækjarskóli	04	Fræðslumál		
Lækjarskóli	04	Fræðslumál	4.760	7.040
Lækjarskóli	04	Fræðslumál		350.000
Lækjarskóli	04	Fræðslumál		
Öldutúnsskóli	04	Fræðslumál		
Öldutúnsskóli	04	Fræðslumál	3.071.172	3.124.302
Víðistaðaskóli	04	Fræðslumál		25.000
Víðistaðaskóli	04	Fræðslumál		
Víðistaðaskóli	04	Fræðslumál		
Víðistaðaskóli	04	Fræðslumál	609.280	1.662.312
Víðistaðaskóli	04	Fræðslumál	6.958	55.873
Víðistaðaskóli	04	Fræðslumál	8.632	99.475
Víðistaðaskóli	04	Fræðslumál	51.435	5.710
Engidalsskóli	04	Fræðslumál		34.514
Engidalsskóli	04	Fræðslumál	24.578	59.830
Engidalsskóli	04	Fræðslumál	54.584	71.318
Engidalsskóli	04	Fræðslumál		191.847
Engidalsskóli	04	Fræðslumál	11.491	10.530
Engidalsskóli	04	Fræðslumál	18.806	24.914
Engidalsskóli	04	Fræðslumál	63.753	
Setbergsskóli	04	Fræðslumál		
Setbergsskóli	04	Fræðslumál	471.070	471.322

			Raun	Raun
Setbergsskóli	04	Fræðslumál	24.285	25.538
Setbergsskóli	04	Fræðslumál		
Setbergsskóli	04	Fræðslumál	124.362	44.253
Setbergsskóli	04	Fræðslumál	326.133	285.081
Setbergsskóli	04	Fræðslumál	42.441	38.458
Setbergsskóli	04	Fræðslumál	207.015	
Setbergsskóli	04	Fræðslumál		69.807
Setbergsskóli	04	Fræðslumál		6.897
Setbergsskóli	04	Fræðslumál	1.483.502	1.526.524
Áslandsskóli	04	Fræðslumál		203.472
Áslandsskóli	04	Fræðslumál	1.109	1.109
Áslandsskóli	04	Fræðslumál	501.186	499.180
Áslandsskóli	04	Fræðslumál		26.912
Grunnskólar, sameigir	04	Fræðslumál		
Grunnskólar, sameigir	04	Fræðslumál	2.420.000	2.420.000
Lækjarskóli	04	Fræðslumál	99.603	99.603
Lækjarskóli	04	Fræðslumál	2.402.052	2.638.086
Lækjarskóli	04	Fræðslumál	136	136
Lækjarskóli	04	Fræðslumál	650.200	653.270
Lækjarskóli	04	Fræðslumál		
Lækjarskóli	04	Fræðslumál		
Lækjarskóli	04	Fræðslumál	157.175	
Lækjarskóli	04	Fræðslumál	41.320	46.538
Lækjarskóli	04	Fræðslumál	18.480	105.799
Lækjarskóli	04	Fræðslumál		52.251
Öldutúnsskóli	04	Fræðslumál	70.579	71.894
Öldutúnsskóli	04	Fræðslumál		
Öldutúnsskóli	04	Fræðslumál	6.729	6.906
Öldutúnsskóli	04	Fræðslumál		46.994
Öldutúnsskóli	04	Fræðslumál	98.254	
Öldutúnsskóli	04	Fræðslumál	23.896	1.624
Öldutúnsskóli	04	Fræðslumál	52.985	94.395
Öldutúnsskóli	04	Fræðslumál	103.471	
Öldutúnsskóli	04	Fræðslumál		1.402
Öldutúnsskóli	04	Fræðslumál		47.000
Öldutúnsskóli	04	Fræðslumál	38.000	31.505
Víðistaðaskóli	04	Fræðslumál		
Víðistaðaskóli	04	Fræðslumál		8.600
Víðistaðaskóli	04	Fræðslumál		
Víðistaðaskóli	04	Fræðslumál	115.777	
Víðistaðaskóli	04	Fræðslumál	1.655.333	1.655.333
Áslandsskóli	04	Fræðslumál	99.203	
Áslandsskóli	04	Fræðslumál		
Áslandsskóli	04	Fræðslumál	60.000	
Áslandsskóli	04	Fræðslumál	110	110
Áslandsskóli	04	Fræðslumál		
Áslandsskóli	04	Fræðslumál		
Hvaleyrarskóli	04	Fræðslumál	1.780.288	1.838.230
Hvaleyrarskóli	04	Fræðslumál	402.353	1.586.134
Hvaleyrarskóli	04	Fræðslumál		
Hvaleyrarskóli	04	Fræðslumál	9.438	21.886
Hvaleyrarskóli	04	Fræðslumál		
Hvaleyrarskóli	04	Fræðslumál	20.715	5.148
Hvaleyrarskóli	04	Fræðslumál	29.437	49.985
Hvaleyrarskóli	04	Fræðslumál	95.628	95.628
Hvaleyrarskóli	04	Fræðslumál		
Hvaleyrarskóli	04	Fræðslumál	294.855	
Hvaleyrarskóli	04	Fræðslumál	679.250	679.250

			Raun	Raun
Hvaleyrarskóli	04	Fræðslumál	2.239	1.529
Hvaleyrarskóli	04	Fræðslumál		2.700
Hvaleyrarskóli	04	Fræðslumál		
Hvaleyrarskóli	04	Fræðslumál	110	110
Hvaleyrarskóli	04	Fræðslumál	50.332	11.500
Hvaleyrarskóli	04	Fræðslumál		68.466
Hvaleyrarskóli	04	Fræðslumál	21.251	
Hvaleyrarskóli	04	Fræðslumál		
Hraunvallaskóli	04	Fræðslumál		
Hraunvallaskóli	04	Fræðslumál		
Hraunvallaskóli	04	Fræðslumál	114.778	117.806
Hraunvallaskóli	04	Fræðslumál		
Hraunvallaskóli	04	Fræðslumál	22.414	
Víðivellir	04	Fræðslumál		
Víðivellir	04	Fræðslumál	110	110
Víðivellir	04	Fræðslumál	21.800	
Víðivellir	04	Fræðslumál		
Hvammur	04	Fræðslumál	-3.135.970	-3.112.034
Hvammur	04	Fræðslumál	9.352.354	9.301.246
Hvammur	04	Fræðslumál	1.059	2.510
Hvammur	04	Fræðslumál	44.756	41.037
Hvammur	04	Fræðslumál		
Hvammur	04	Fræðslumál		
Hvammur	04	Fræðslumál	20.055	20.454
Hvammur	04	Fræðslumál		
Hjalli (Garðavellir)	04	Fræðslumál	1.821.134	1.821.134
Hlíðarberg	04	Fræðslumál	-821.613	-823.236
Hlíðarberg	04	Fræðslumál	114.938	104.188
Hlíðarberg	04	Fræðslumál	70.565	65.505
Hlíðarberg	04	Fræðslumál	12.992	12.992
Vesturkot	04	Fræðslumál	-2.148.931	-2.258.992
Vesturkot	04	Fræðslumál	667.431	711.331
Vesturkot	04	Fræðslumál	10.139	10.802
Vesturkot	04	Fræðslumál	21.676	19.872
Vesturkot	04	Fræðslumál	13.956	32.954
Vesturkot	04	Fræðslumál		
Vesturkot	04	Fræðslumál	3.090	3.400
Brekkuhvammur	04	Fræðslumál	92.491	
Brekkuhvammur	04	Fræðslumál	126.733	
Hlíðarendi	04	Fræðslumál		
Hlíðarendi	04	Fræðslumál	14.140	11.237
Hlíðarendi	04	Fræðslumál	20.949	
Hlíðarendi	04	Fræðslumál		
Hlíðarendi	04	Fræðslumál		
Víðistaðaskóli	04	Fræðslumál	3.832.397	4.078.054
Víðistaðaskóli	04	Fræðslumál		
Víðistaðaskóli	04	Fræðslumál	153.975	128.941
Víðistaðaskóli	04	Fræðslumál	95.628	95.628
Víðistaðaskóli	04	Fræðslumál	15.390	
Víðistaðaskóli	04	Fræðslumál		114.283
Víðistaðaskóli	04	Fræðslumál	463.417	463.417
Engidalsskóli	04	Fræðslumál	1.686.778	867.954
Engidalsskóli	04	Fræðslumál	9.400	
Setbergsskóli	04	Fræðslumál		
Setbergsskóli	04	Fræðslumál	161.673	261.152
Setbergsskóli	04	Fræðslumál	265.895	
Setbergsskóli	04	Fræðslumál		
Setbergsskóli	04	Fræðslumál		
Setbergsskóli	04	Fræðslumál		34.568

			Raun	Raun
Setbergsskóli	04	Fræðslumál		
Setbergsskóli	04	Fræðslumál	24.518	38.685
Setbergsskóli	04	Fræðslumál	37.000	78.669
Áslandsskóli	04	Fræðslumál		
Áslandsskóli	04	Fræðslumál		64.452
Áslandsskóli	04	Fræðslumál	19.484	30.335
Áslandsskóli	04	Fræðslumál		
Áslandsskóli	04	Fræðslumál	679.250	679.250
Hvaleyrarskóli	04	Fræðslumál		
Hvaleyrarskóli	04	Fræðslumál	8.021	8.781
Hvaleyrarskóli	04	Fræðslumál		10.287
Hvaleyrarskóli	04	Fræðslumál	43.056	55.857
Hvaleyrarskóli	04	Fræðslumál	241.079	237.568
Hvaleyrarskóli	04	Fræðslumál	269.778	69.315
Hlíðarendi	04	Fræðslumál		
Hlíðarendi	04	Fræðslumál	12.992	12.992
Hlíðarendi	04	Fræðslumál	21.251	
Hörðuvellir	04	Fræðslumál	850.920	764.543
Hörðuvellir	04	Fræðslumál	45.219	
Hörðuvellir	04	Fræðslumál		
Hörðuvellir	04	Fræðslumál	1.907.789	-5.569.020
Álfasteinn	04	Fræðslumál	51.564	49.494
Álfasteinn	04	Fræðslumál	29.307	27.116
Álfasteinn	04	Fræðslumál	470.140	503.612
Álfasteinn	04	Fræðslumál		
Tjarnarás	04	Fræðslumál		
Tjarnarás	04	Fræðslumál		
Tjarnarás	04	Fræðslumál	5.193	11.118
Tjarnarás	04	Fræðslumál		
Tjarnarás	04	Fræðslumál		
Tjarnarás	04	Fræðslumál	151.562	152.362
Stekkjarás	04	Fræðslumál	32.495	62.070
Stekkjarás	04	Fræðslumál		
Stekkjarás	04	Fræðslumál		
Stekkjarás	04	Fræðslumál	16.076	16.771
Stekkjarás	04	Fræðslumál	12.992	12.992
Stekkjarás	04	Fræðslumál	345.083	345.083
Stekkjarás	04	Fræðslumál		22.259
Stekkjarás	04	Fræðslumál	110	110
Stekkjarás	04	Fræðslumál	45.381	207.900
Stekkjarás	04	Fræðslumál	32.003	266.778
Stekkjarás	04	Fræðslumál		0
Hraunvallaskóli leiksk	04	Fræðslumál	-25.000	
Hraunvallaskóli leiksk	04	Fræðslumál	11.033.154	11.385.262
Hraunvallaskóli leiksk	04	Fræðslumál	1.421.679	1.406.770
Hraunvallaskóli leiksk	04	Fræðslumál	19.628	20.242
Hraunvallaskóli leiksk	04	Fræðslumál	-3.750	-500
Hraunvallaskóli leiksk	04	Fræðslumál	2.284.292	2.284.292
Hraunvallaskóli leiksk	04	Fræðslumál		
5 ára deild Hvaleyrars	04	Fræðslumál	3.037	3.991
Grunnskólar, sameigir	04	Fræðslumál	6.119	6.119
Lækjarskóli	04	Fræðslumál	-2.178.819	
Lækjarskóli	04	Fræðslumál	171.550	
Lækjarskóli	04	Fræðslumál	747.833	2.145.356
Lækjarskóli	04	Fræðslumál	3.847.146	4.070.288
Lækjarskóli	04	Fræðslumál	633.500	697.862
Lækjarskóli	04	Fræðslumál	26.850	
Lækjarskóli	04	Fræðslumál	111.228	89.975

			Raun	Raun
Lækjarskóli	04	Fræðslumál	46.758	46.914
Lækjarskóli	04	Fræðslumál	145.100	4.500
Lækjarskóli	04	Fræðslumál		
Lækjarskóli	04	Fræðslumál		
Lækjarskóli	04	Fræðslumál	1.316.750	1.316.750
Lækjarskóli	04	Fræðslumál		
Lækjarskóli	04	Fræðslumál	38.389	
Öldutúnsskóli	04	Fræðslumál	123.800	61.452
Öldutúnsskóli	04	Fræðslumál	84.336	44.298
Öldutúnsskóli	04	Fræðslumál	-210	-279
Öldutúnsskóli	04	Fræðslumál	2.072.500	2.072.500
Öldutúnsskóli	04	Fræðslumál		
Öldutúnsskóli	04	Fræðslumál	110	110
Víðistaðaskóli	04	Fræðslumál	2.514.234	2.481.707
Dagforeldrar	04	Fræðslumál	11.151.880	11.818.150
Grunnskólar, sameigir	04	Fræðslumál		
Grunnskólar, sameigir	04	Fræðslumál		
Grunnskólar, sameigir	04	Fræðslumál	338.460	20.000
Lækjarskóli	04	Fræðslumál	57.445	
Lækjarskóli	04	Fræðslumál	50.037	41.398
Lækjarskóli	04	Fræðslumál		
Öldutúnsskóli	04	Fræðslumál	760.785	1.587.865
Öldutúnsskóli	04	Fræðslumál		
Öldutúnsskóli	04	Fræðslumál	28.142	28.661
Öldutúnsskóli	04	Fræðslumál	8.580	
Öldutúnsskóli	04	Fræðslumál		40.000
Öldutúnsskóli	04	Fræðslumál	5.851	31.187
Öldutúnsskóli	04	Fræðslumál		
Öldutúnsskóli	04	Fræðslumál		
Víðistaðaskóli	04	Fræðslumál	96.813	101.435
Víðistaðaskóli	04	Fræðslumál		63.111
Víðistaðaskóli	04	Fræðslumál		
Víðistaðaskóli	04	Fræðslumál	138.681	183.579
Víðistaðaskóli	04	Fræðslumál	585.969	630.913
Víðistaðaskóli	04	Fræðslumál	466.040	235.198
Víðistaðaskóli	04	Fræðslumál		
Víðistaðaskóli	04	Fræðslumál	141.581	124.774
Víðistaðaskóli	04	Fræðslumál	50.752	40.522
Víðistaðaskóli	04	Fræðslumál	272.180	60.000
Víðistaðaskóli	04	Fræðslumál	6.285	84.495
Víðistaðaskóli	04	Fræðslumál	30.000	19.000
Víðistaðaskóli	04	Fræðslumál		
Víðistaðaskóli	04	Fræðslumál		249.750
Engidalsskóli	04	Fræðslumál	95.628	95.628
Engidalsskóli	04	Fræðslumál		
Áslandsskóli	04	Fræðslumál		
Hvaleyrarskóli	04	Fræðslumál	1.709.850	1.966.337
Hvaleyrarskóli	04	Fræðslumál	2.736.416	3.053.876
Hvaleyrarskóli	04	Fræðslumál	24.558	27.684
Hvaleyrarskóli	04	Fræðslumál	187.224	208.152
Hvaleyrarskóli	04	Fræðslumál		
Hvaleyrarskóli	04	Fræðslumál		
Hvaleyrarskóli	04	Fræðslumál	11.736	
Hvaleyrarskóli	04	Fræðslumál		54.138
Hvaleyrarskóli	04	Fræðslumál		
Hvaleyrarskóli	04	Fræðslumál	31.128	37.949
Hvaleyrarskóli	04	Fræðslumál		
Hraunvallaskóli	04	Fræðslumál	-1.066.667	-1.066.667
Hraunvallaskóli	04	Fræðslumál	2.638.162	2.818.104

			Raun	Raun
Hraunvallaskóli	04	Fræðslumál	38.733	41.595
Hraunvallaskóli	04	Fræðslumál	81.017	85.232
Hraunvallaskóli	04	Fræðslumál	144.576	132.281
Hraunvallaskóli	04	Fræðslumál	484.547	424.249
Hraunvallaskóli	04	Fræðslumál	48.980	58.009
Hraunvallaskóli	04	Fræðslumál		19.177
Hraunvallaskóli	04	Fræðslumál		87.219
Hraunvallaskóli	04	Fræðslumál		
Hraunvallaskóli	04	Fræðslumál		
Hraunvallaskóli	04	Fræðslumál	550.000	550.000
Hraunvallaskóli	04	Fræðslumál		22.512
Hraunvallaskóli	04	Fræðslumál		
Íþróttahús Lækjarskól	04	Fræðslumál	655.880	655.880
Íþróttahús Lækjarskól	04	Fræðslumál	5.575	5.575
Íþróttahús Lækjarskól	04	Fræðslumál		
Íþróttahús Lækjarskól	04	Fræðslumál	1.061.629	1.067.234
Hvaleyrarskóli	04	Fræðslumál	138.496	
Hvaleyrarskóli	04	Fræðslumál		
Hvaleyrarskóli	04	Fræðslumál	2.093.165	2.093.165
Hraunvallaskóli	04	Fræðslumál	0	-210.323
Hraunvallaskóli	04	Fræðslumál	24.093.114	24.308.571
Hraunvallaskóli	04	Fræðslumál	1.535.923	3.235.809
Hraunvallaskóli	04	Fræðslumál	636.870	659.255
Hraunvallaskóli	04	Fræðslumál		
Hraunvallaskóli	04	Fræðslumál	3.979.423	4.252.337
Hraunvallaskóli	04	Fræðslumál		
Hraunvallaskóli	04	Fræðslumál	71.795	32.356
Hraunvallaskóli	04	Fræðslumál		
Hraunvallaskóli	04	Fræðslumál	220	220
Hraunvallaskóli	04	Fræðslumál	1.966.833	2.462.369
Hraunvallaskóli	04	Fræðslumál		
Hjalli grunnskóli	04	Fræðslumál		
Íþróttahús Lækjarskól	04	Fræðslumál	2.527	2.527
Íþróttahús Lækjarskól	04	Fræðslumál	7.434	7.434
Íþróttahús Lækjarskól	04	Fræðslumál	160.965	147.401
Íþróttahús Lækjarskól	04	Fræðslumál		21.856
Íþróttahús Víðistaðasl	04	Fræðslumál	-1.013.333	-1.013.333
Íþróttahús Víðistaðasl	04	Fræðslumál	733.374	744.032
Íþróttahús Víðistaðasl	04	Fræðslumál	198.694	219.775
Íþróttahús Víðistaðasl	04	Fræðslumál		
Íþróttahús Víðistaðasl	04	Fræðslumál	8.091	8.398
Íþróttahús Víðistaðasl	04	Fræðslumál	3.236	3.359
Íþróttahús Setbergssk	04	Fræðslumál	7.084	7.084
Öldutúnsskóli	04	Fræðslumál	122.738	124.791
Öldutúnsskóli	04	Fræðslumál	204.606	251.235
Öldutúnsskóli	04	Fræðslumál	563.104	324.819
Öldutúnsskóli	04	Fræðslumál		19.000
Öldutúnsskóli	04	Fræðslumál	164.848	
Öldutúnsskóli	04	Fræðslumál	9.735.110	9.735.110
Öldutúnsskóli	04	Fræðslumál	33.286	36.546
Víðistaðaskóli	04	Fræðslumál	694.481	709.323
Víðistaðaskóli	04	Fræðslumál		
Víðistaðaskóli	04	Fræðslumál	225.521	
Víðistaðaskóli	04	Fræðslumál		
Víðistaðaskóli	04	Fræðslumál	5.160	
Víðistaðaskóli	04	Fræðslumál	36.300	
Víðistaðaskóli	04	Fræðslumál	290.517	

			Raun	Raun
Víðistaðaskóli	04	Fræðslumál	17.350	81.784
Víðistaðaskóli	04	Fræðslumál		
Víðistaðaskóli	04	Fræðslumál		2.367
Víðistaðaskóli	04	Fræðslumál		
Víðistaðaskóli	04	Fræðslumál	3.785	
Víðistaðaskóli	04	Fræðslumál		
Engidalsskóli	04	Fræðslumál		
Setbergsskóli	04	Fræðslumál		
Setbergsskóli	04	Fræðslumál		
Setbergsskóli	04	Fræðslumál	9.134.134	9.134.134
Setbergsskóli	04	Fræðslumál	20.305	34.211
Setbergsskóli	04	Fræðslumál		
Áslandsskóli	04	Fræðslumál	-3.709.768	-2.988.448
Áslandsskóli	04	Fræðslumál	79.072	80.130
Áslandsskóli	04	Fræðslumál	2.392	
Áslandsskóli	04	Fræðslumál	129.188	301.053
Öldutúnsskóli	04	Fræðslumál		
Öldutúnsskóli	04	Fræðslumál		
Öldutúnsskóli	04	Fræðslumál	1.414.037	1.464.943
Öldutúnsskóli	04	Fræðslumál	369.941	-247.416
Öldutúnsskóli	04	Fræðslumál		21.159
Víðistaðaskóli	04	Fræðslumál	-1.422.890	
Víðistaðaskóli	04	Fræðslumál	102.347	501.608
Víðistaðaskóli	04	Fræðslumál	57.023	56.368
Víðistaðaskóli	04	Fræðslumál		
Víðistaðaskóli	04	Fræðslumál		
Víðistaðaskóli	04	Fræðslumál	11.259.151	11.259.151
Víðistaðaskóli	04	Fræðslumál	110	110
Víðistaðaskóli	04	Fræðslumál	26.642	5.391
Engidalsskóli	04	Fræðslumál	2.134	14.634
Setbergsskóli	04	Fræðslumál	229.490	888.452
Setbergsskóli	04	Fræðslumál	334.437	1.059.252
Setbergsskóli	04	Fræðslumál		
Setbergsskóli	04	Fræðslumál		
Setbergsskóli	04	Fræðslumál		
Setbergsskóli	04	Fræðslumál	9.584	
Setbergsskóli	04	Fræðslumál	25.160	
Setbergsskóli	04	Fræðslumál		76.778
Setbergsskóli	04	Fræðslumál	55.198	2.435
Setbergsskóli	04	Fræðslumál	95.628	95.628
Setbergsskóli	04	Fræðslumál		
Setbergsskóli	04	Fræðslumál		
Setbergsskóli	04	Fræðslumál		4.245
Setbergsskóli	04	Fræðslumál		
Áslandsskóli	04	Fræðslumál	187.183	121.913
Áslandsskóli	04	Fræðslumál	118.503	123.186
Víðistaðaskóli	04	Fræðslumál		
Engidalsskóli	04	Fræðslumál		
Setbergsskóli	04	Fræðslumál	63.128	102.950
Setbergsskóli	04	Fræðslumál	67.657	69.888
Setbergsskóli	04	Fræðslumál	108.203	113.214
Setbergsskóli	04	Fræðslumál	109.073	85.742
Setbergsskóli	04	Fræðslumál	171.164	285.378
Setbergsskóli	04	Fræðslumál		
Setbergsskóli	04	Fræðslumál		
Setbergsskóli	04	Fræðslumál		
Setbergsskóli	04	Fræðslumál	130.617	34.860
Setbergsskóli	04	Fræðslumál	162.650	42.000
Setbergsskóli	04	Fræðslumál		

			Raun	Raun
Setbergsskóli	04	Fræðslumál	110	110
Setbergsskóli	04	Fræðslumál	19.348	
Áslandsskóli	04	Fræðslumál	444.472	1.266.408
Áslandsskóli	04	Fræðslumál	421.147	362.615
Áslandsskóli	04	Fræðslumál		
Áslandsskóli	04	Fræðslumál	65.150	51.633
Áslandsskóli	04	Fræðslumál		51.000
Áslandsskóli	04	Fræðslumál	114.998	115.605
Áslandsskóli	04	Fræðslumál		46.583
Hvaleyrarskóli	04	Fræðslumál		
Hvaleyrarskóli	04	Fræðslumál	67.135	74.871
Hvaleyrarskóli	04	Fræðslumál		109.401
Hvaleyrarskóli	04	Fræðslumál	428.749	353.970
Hvaleyrarskóli	04	Fræðslumál	149.411	203.577
Hvaleyrarskóli	04	Fræðslumál	76.928	12.989
Hvaleyrarskóli	04	Fræðslumál		
Víðistaðaskóli	04	Fræðslumál	91.080	88.233
Víðistaðaskóli	04	Fræðslumál	24.068.325	24.580.107
Víðistaðaskóli	04	Fræðslumál	159.294	170.281
Víðistaðaskóli	04	Fræðslumál	689.760	734.232
Víðistaðaskóli	04	Fræðslumál	10.379	45.558
Víðistaðaskóli	04	Fræðslumál	34.391	69.399
Víðistaðaskóli	04	Fræðslumál		
Víðistaðaskóli	04	Fræðslumál		
Engidalsskóli	04	Fræðslumál	27.205	
Engidalsskóli	04	Fræðslumál	185.599	0
Setbergsskóli	04	Fræðslumál	1.711.755	1.485.881
Setbergsskóli	04	Fræðslumál	8.407	8.384
Setbergsskóli	04	Fræðslumál	465.483	394.674
Setbergsskóli	04	Fræðslumál	267.156	244.773
Setbergsskóli	04	Fræðslumál	22.800	
Setbergsskóli	04	Fræðslumál		4.283
Setbergsskóli	04	Fræðslumál	941.667	941.667
Setbergsskóli	04	Fræðslumál		
Setbergsskóli	04	Fræðslumál		
Setbergsskóli	04	Fræðslumál		
Áslandsskóli	04	Fræðslumál	1.810.987	1.901.220
Áslandsskóli	04	Fræðslumál	9.944	9.455
Áslandsskóli	04	Fræðslumál	53.442	28.928
Áslandsskóli	04	Fræðslumál	3.132.036	1.943.354
Áslandsskóli	04	Fræðslumál		
Áslandsskóli	04	Fræðslumál	35.327	9.444
Áslandsskóli	04	Fræðslumál		
Áslandsskóli	04	Fræðslumál	38.976	34.761
Hraunvallaskóli	04	Fræðslumál	63.165	52.776
Hraunvallaskóli	04	Fræðslumál	9.790	3.290
Hraunvallaskóli	04	Fræðslumál	3.785	
Íþróttahús Lækjarskól	04	Fræðslumál	-4.266.667	-4.266.667
Íþróttahús Lækjarskól	04	Fræðslumál	2.221	
Íþróttahús Víðistaðasl	04	Fræðslumál	146.655	155.811
Íþróttahús Víðistaðasl	04	Fræðslumál	134.492	139.304
Íþróttahús Víðistaðasl	04	Fræðslumál		
Íþróttahús Víðistaðasl	04	Fræðslumál	19.635	
Íþróttahús Setbergssk	04	Fræðslumál	67.370	152.766
Íþróttahús Setbergssk	04	Fræðslumál		
Íþróttahús Hraunvalla	04	Fræðslumál	63.215	145.378

			Raun	Raun
Sameiginlegir liðir	04	Fræðslumál		
Tónlistarskólinn	04	Fræðslumál	26.250	-5.250
Tónlistarskólinn	04	Fræðslumál	219.702	217.156
Tónlistarskólinn	04	Fræðslumál	39.445	41.408
Tónlistarskólinn	04	Fræðslumál		60.896
Tónlistarskólinn	04	Fræðslumál		7.184
Tónlistarskólinn	04	Fræðslumál	5.874	
Tónkvísl	04	Fræðslumál	18.716	8.201
Lúðrasveit Víðistaðasl	04	Fræðslumál	1.886	1.886
Lúðrasveit Víðistaðasl	04	Fræðslumál		
Námsflokkar	04	Fræðslumál	466.080	466.080
Námsflokkar	04	Fræðslumál	145.089	145.089
Námsflokkar	04	Fræðslumál	715.943	15.821
Námsflokkar	04	Fræðslumál	13.153	
Námsflokkar	04	Fræðslumál		
Menningar-/ferðamál	05	Menningarmál		16.843
Menningar-/ferðamál	05	Menningarmál		273
Skrifst. menn-/ferðar	05	Menningarmál	3.675	3.675
Skrifst. menn-/ferðar	05	Menningarmál		
Skrifst. menn-/ferðar	05	Menningarmál		
Bæjarbókasafn	05	Menningarmál	-48.120	-32.783
Bæjarbókasafn	05	Menningarmál	6.797	7.218
Bæjarbókasafn	05	Menningarmál	6.655	7.424
Bæjarbókasafn	05	Menningarmál		46.318
Bæjarbókasafn	05	Menningarmál	31.088	31.088
Bæjarbókasafn	05	Menningarmál		10.955
Bæjarbókasafn	05	Menningarmál	22.300	25.512
Byggðasafn	05	Menningarmál	915.527	912.211
Byggðasafn	05	Menningarmál	7.859	8.096
Byggðasafn	05	Menningarmál		17.570
Byggðasafn	05	Menningarmál	110	110
Byggðasafn	05	Menningarmál		
Leikhús	05	Menningarmál	21.329	
Stjórn Hafnarborgar	05	Menningarmál		
Stjórn Hafnarborgar	05	Menningarmál		
Skrifstofa Hafnarborg	05	Menningarmál	49.170	58.540
Skrifstofa Hafnarborg	05	Menningarmál		
Skrifstofa Hafnarborg	05	Menningarmál	11.942	13.039
Skrifstofa Hafnarborg	05	Menningarmál	63.381	6.702
Skrifstofa Hafnarborg	05	Menningarmál		4.990
Skrifstofa Hafnarborg	05	Menningarmál		
Skrifstofa Hafnarborg	05	Menningarmál	331.334	27.633
Skrifstofa Hafnarborg	05	Menningarmál		
Skrifstofa Hafnarborg	05	Menningarmál	55.424	118.473
Skrifstofa Hafnarborg	05	Menningarmál	125.000	
Skrifstofa Hafnarborg	05	Menningarmál	96.543	30.887
Skrifstofa Hafnarborg	05	Menningarmál		0
Hátíðarhöld 17. júní	05	Menningarmál		
Áslandsskóli	04	Fræðslumál	183.501	30.354
Áslandsskóli	04	Fræðslumál	54.674	47.857
Áslandsskóli	04	Fræðslumál	102.697	103.797
Áslandsskóli	04	Fræðslumál	59.576	20.076
Áslandsskóli	04	Fræðslumál		7.500
Áslandsskóli	04	Fræðslumál		
Áslandsskóli	04	Fræðslumál	2.077.007	2.087.972
Áslandsskóli	04	Fræðslumál	67.196	67.550
Áslandsskóli	04	Fræðslumál	405.111	509.720
Hvaleyrarskóli	04	Fræðslumál	476.117	485.646
Hvaleyrarskóli	04	Fræðslumál	172.672	132.462

			Raun	Raun
Hvaleyrarskóli	04	Fræðslumál		
Hvaleyrarskóli	04	Fræðslumál		27.000
Hvaleyrarskóli	04	Fræðslumál		
Hvaleyrarskóli	04	Fræðslumál	62.800	30.000
Hvaleyrarskóli	04	Fræðslumál		
Hvaleyrarskóli	04	Fræðslumál	1.167.026	1.331.927
Hvaleyrarskóli	04	Fræðslumál		21.159
Hraunvallaskóli	04	Fræðslumál	1.297	1.396
Hraunvallaskóli	04	Fræðslumál	690.748	705.701
Hraunvallaskóli	04	Fræðslumál	171.380	182.501
Hraunvallaskóli	04	Fræðslumál	3.933.153	6.262.527
Hraunvallaskóli	04	Fræðslumál		950.775
Hraunvallaskóli	04	Fræðslumál	39.951	167.557
Hraunvallaskóli	04	Fræðslumál	79.857	66.898
Hraunvallaskóli	04	Fræðslumál		
Hraunvallaskóli	04	Fræðslumál	95.628	95.628
Hraunvallaskóli	04	Fræðslumál		19.298
Íþróttahús Hraunvalla	04	Fræðslumál	790.711	790.711
Íþróttahús Hraunvalla	04	Fræðslumál	3.247	3.722
Sameiginlegir liðir	04	Fræðslumál		
Iðnskólinn í Hafnarfirri	04	Fræðslumál	523.104	523.104
Tónlistarskólinn	04	Fræðslumál		
Tónlistarskólinn	04	Fræðslumál		
Tónlistarskólinn	04	Fræðslumál	218.037	217.890
Tónlistarskólinn	04	Fræðslumál		
Tónlistarskólinn	04	Fræðslumál		
Tónkvísl	04	Fræðslumál	24.147	
Tónkvísl	04	Fræðslumál	593.712	593.712
Tónkvísl	04	Fræðslumál	79.389	87.391
Lúðrasveit Víðistaðasí	04	Fræðslumál		
Námsflokkar	04	Fræðslumál	921.571	921.571
Námsflokkar	04	Fræðslumál	2.301	2.301
Námsflokkar	04	Fræðslumál	118.750	105.146
Námsflokkar	04	Fræðslumál		76.053
Námsflokkar	04	Fræðslumál	258.662	
Skrifst. menn-/ferðar	05	Menningarmál		
Skrifst. menn-/ferðar	05	Menningarmál	31.088	31.088
Skrifst. menn-/ferðar	05	Menningarmál		110
Bæjarbókasafn	05	Menningarmál	-432.579	-305.821
Bæjarbókasafn	05	Menningarmál		
Bæjarbókasafn	05	Menningarmál		
Bæjarbókasafn	05	Menningarmál	3.679	35.960
Bæjarbókasafn	05	Menningarmál		
Bæjarbókasafn	05	Menningarmál	358.600	358.600
Bæjarbókasafn	05	Menningarmál	89.650	89.650
Bæjarbókasafn	05	Menningarmál	116.760	40.160
Áslandsskóli	04	Fræðslumál		
Áslandsskóli	04	Fræðslumál	35.379	23.289
Áslandsskóli	04	Fræðslumál	383.332	385.357
Áslandsskóli	04	Fræðslumál		82.307
Áslandsskóli	04	Fræðslumál		
Áslandsskóli	04	Fræðslumál		3.000
Hvaleyrarskóli	04	Fræðslumál		
Hvaleyrarskóli	04	Fræðslumál	16.602.110	16.595.203
Hvaleyrarskóli	04	Fræðslumál	108.920	122.260
Hvaleyrarskóli	04	Fræðslumál		
Hvaleyrarskóli	04	Fræðslumál	54.850	68.380
Hvaleyrarskóli	04	Fræðslumál	155.499	6.499

			Raun	Raun
Hvaleyrarskóli	04	Fræðslumál		38.070
Hraunvallaskóli	04	Fræðslumál	4.290	130.161
Hraunvallaskóli	04	Fræðslumál	6.368	2.418
Hraunvallaskóli	04	Fræðslumál	22.504	57.884
Hraunvallaskóli	04	Fræðslumál		95.236
Hraunvallaskóli	04	Fræðslumál	156.600	
Hraunvallaskóli	04	Fræðslumál	95.840	
Hraunvallaskóli	04	Fræðslumál	125.000	
Hraunvallaskóli	04	Fræðslumál		
Íþróttahús Lækjarskól	04	Fræðslumál	967	967
Íþróttahús Lækjarskól	04	Fræðslumál		7.073
Íþróttahús Víðistaðasl	04	Fræðslumál		
Íþróttahús Víðistaðasl	04	Fræðslumál		
Íþróttahús Víðistaðasl	04	Fræðslumál		0
Íþróttahús Setbergssk	04	Fræðslumál		
Íþróttahús Setbergssk	04	Fræðslumál		
Íþróttahús Hraunvalla	04	Fræðslumál	91.993	105.481
Íþróttahús Hraunvalla	04	Fræðslumál	129.434	148.929
Tónlistarskólinn	04	Fræðslumál	1.064.024	1.890.447
Íþróttahús Víðistaðasl	04	Fræðslumál	48.555	44.483
Íþróttahús Víðistaðasl	04	Fræðslumál		
Íþróttahús Setbergssk	04	Fræðslumál	131.630	132.149
Íþróttahús Setbergssk	04	Fræðslumál	1.321	1.327
Íþróttahús Setbergssk	04	Fræðslumál	62.379	57.184
Íþróttahús Setbergssk	04	Fræðslumál		
Íþróttahús Setbergssk	04	Fræðslumál		
Íþróttahús Hraunvalla	04	Fræðslumál	8.120	9.307
Sameiginlegir liðir	04	Fræðslumál		
Tónlistarskólinn	04	Fræðslumál		
Tónlistarskólinn	04	Fræðslumál		
Tónlistarskólinn	04	Fræðslumál		
Tónlistarskólinn	04	Fræðslumál		
Tónlistarskólinn	04	Fræðslumál	36.000	29.000
Tónlistarskólinn	04	Fræðslumál	110	19.938
Tónlistarskólinn	04	Fræðslumál	154.359	154.359
Tónlistarskólinn	04	Fræðslumál	1.846	2.707
Tónkvísl	04	Fræðslumál		
Tónkvísl	04	Fræðslumál		
Tónkvísl	04	Fræðslumál	7.318	2.900
Tónkvísl	04	Fræðslumál		56.017
Tónkvísl	04	Fræðslumál		89.658
Tónlistark. utan lögh.	04	Fræðslumál	976.500	
Lúðrasveit Víðistaðasl	04	Fræðslumál		
Námsflokkar	04	Fræðslumál	-3.074.805	-2.504.200
Námsflokkar	04	Fræðslumál	-2.000.000	19.000
Námsflokkar	04	Fræðslumál	154.945	154.945
Námsflokkar	04	Fræðslumál		
Námsflokkar	04	Fræðslumál	5.061	5.061
Námsflokkar	04	Fræðslumál		
Námsflokkar	04	Fræðslumál	0	
Engidalsskóli	04	Fræðslumál		
Setbergsskóli	04	Fræðslumál	16.617.194	16.839.783
Setbergsskóli	04	Fræðslumál	2.721.938	2.868.678
Setbergsskóli	04	Fræðslumál		
Setbergsskóli	04	Fræðslumál		
Setbergsskóli	04	Fræðslumál	54.821	
Setbergsskóli	04	Fræðslumál	29.043	84.530
Setbergsskóli	04	Fræðslumál	72.256	20.440
Setbergsskóli	04	Fræðslumál	73.934	16.476

			Raun	Raun
Setbergsskóli	04	Fræðslumál	2.098	10.325
Setbergsskóli	04	Fræðslumál		
Setbergsskóli	04	Fræðslumál	21.251	98.630
Setbergsskóli	04	Fræðslumál	12.000	
Áslandsskóli	04	Fræðslumál	2.415.726	2.328.939
Áslandsskóli	04	Fræðslumál	17.615.388	17.831.254
Áslandsskóli	04	Fræðslumál		1.170
Áslandsskóli	04	Fræðslumál	83.653	19.355
Áslandsskóli	04	Fræðslumál		87.992
Áslandsskóli	04	Fræðslumál	4.644	24.622
Áslandsskóli	04	Fræðslumál	122.680	
Áslandsskóli	04	Fræðslumál	2.039.167	2.039.167
Áslandsskóli	04	Fræðslumál	2.486	
Áslandsskóli	04	Fræðslumál		
Hvaleyrarskóli	04	Fræðslumál	994.384	2.274.397
Hvaleyrarskóli	04	Fræðslumál	156.013	263.332
Hvaleyrarskóli	04	Fræðslumál	26.990	34.470
Hvaleyrarskóli	04	Fræðslumál	13.906	
Hraunvallaskóli	04	Fræðslumál	-3.945.344	-3.108.352
Hraunvallaskóli	04	Fræðslumál	-1.066.667	-1.066.667
Hvaleyrarskóli	04	Fræðslumál		
Hvaleyrarskóli	04	Fræðslumál		114.283
Hvaleyrarskóli	04	Fræðslumál		
Hvaleyrarskóli	04	Fræðslumál	8.084	8.084
Hraunvallaskóli	04	Fræðslumál	3.583.044	3.149.142
Hraunvallaskóli	04	Fræðslumál	5.800	5.800
Hraunvallaskóli	04	Fræðslumál	271.043	410.639
Hraunvallaskóli	04	Fræðslumál		25.000
Hraunvallaskóli	04	Fræðslumál		177.638
Hraunvallaskóli	04	Fræðslumál		49.200
Hraunvallaskóli	04	Fræðslumál		63.150
Hraunvallaskóli	04	Fræðslumál	12.030.087	12.030.087
Hraunvallaskóli	04	Fræðslumál	40.000	7.000
Hraunvallaskóli	04	Fræðslumál		
Hjalli grunnskóli	04	Fræðslumál	10.652.956	10.652.956
Hjalli grunnskóli	04	Fræðslumál		
Íþróttahús Lækjarskól	04	Fræðslumál	104.057	104.057
Íþróttahús Lækjarskól	04	Fræðslumál	2.229	2.229
Íþróttahús Lækjarskól	04	Fræðslumál	4.163.250	4.185.230
Íþróttahús Lækjarskól	04	Fræðslumál		
Íþróttahús Lækjarskól	04	Fræðslumál	5.391	5.391
Íþróttahús Víðistaðasl	04	Fræðslumál	92.083	95.552
Íþróttahús Víðistaðasl	04	Fræðslumál	3.668	3.807
Íþróttahús Víðistaðasl	04	Fræðslumál	1.589.500	1.589.500
Íþróttahús Setbergssk	04	Fræðslumál		
Tónlistarskólinn	04	Fræðslumál	-396.020	-177.679
Tónlistarskólinn	04	Fræðslumál		
Áslandsskóli	04	Fræðslumál	14.527.291	12.542.900
Áslandsskóli	04	Fræðslumál		
Áslandsskóli	04	Fræðslumál	925.871	930.759
Hvaleyrarskóli	04	Fræðslumál	2.741	185.267
Hvaleyrarskóli	04	Fræðslumál		2.485
Hvaleyrarskóli	04	Fræðslumál		361.120
Hvaleyrarskóli	04	Fræðslumál	202.171	185.210
Hvaleyrarskóli	04	Fræðslumál	47.251	35.229
Hvaleyrarskóli	04	Fræðslumál	9.396	10.208
Hvaleyrarskóli	04	Fræðslumál	9.156.788	9.156.788

			Raun	Raun
Hvaleyrarskóli	04	Fræðslumál	2.235	
Hraunvallaskóli	04	Fræðslumál	186.145	202.295
Hraunvallaskóli	04	Fræðslumál		
Hraunvallaskóli	04	Fræðslumál	14.994	13.937
Hraunvallaskóli	04	Fræðslumál		
Hraunvallaskóli	04	Fræðslumál	159.678	146.744
Hraunvallaskóli	04	Fræðslumál	60.982	61.367
Íþróttahús Lækjarskól	04	Fræðslumál	87.387	87.387
Íþróttahús Lækjarskól	04	Fræðslumál	64.313	64.313
Íþróttahús Lækjarskól	04	Fræðslumál		
Íþróttahús Lækjarskól	04	Fræðslumál		
Íþróttahús Lækjarskól	04	Fræðslumál		21.159
Íþróttahús Víðistaðasl	04	Fræðslumál	10.787	11.197
Íþróttahús Víðistaðasl	04	Fræðslumál		
Íþróttahús Víðistaðasl	04	Fræðslumál		
Íþróttahús Setbergssk	04	Fræðslumál	-1.400.000	-1.400.000
Íþróttahús Setbergssk	04	Fræðslumál	880.660	740.341
Hátíðarhöld 17. júní	05	Meningarmál		
Ýmis hátíðarhöld	05	Meningarmál		
Önnur hátíðarhöld	05	Meningarmál	0	
Önnur hátíðarhöld	05	Meningarmál		
Önnur hátíðarhöld	05	Meningarmál		67.500
Önnur hátíðarhöld	05	Meningarmál		
Íþrótt- og tómstund:	06	Æskulýðs- og íþróttamál		
Íþrótt- og tómstund:	06	Æskulýðs- og íþróttan	6.785.746	5.181.108
Skrifstofa æskulýðsm:	06	Æskulýðs- og íþróttamál		62.629
Skrifstofa æskulýðsm:	06	Æskulýðs- og íþróttamál		
Skrifstofa æskulýðsm:	06	Æskulýðs- og íþróttamál		83.383
Skrifstofa æskulýðsm:	06	Æskulýðs- og íþróttamál		
Skrifstofa æskulýðsm:	06	Æskulýðs- og íþróttamál		363.293
Skrifstofa íþróttafulltr	06	Æskulýðs- og íþróttamál		
Skrifstofa íþróttafulltr	06	Æskulýðs- og íþróttan	9.960	
Frístundaheimilið Læk	06	Æskulýðs- og íþróttan	225.648	237.314
Frístundaheimilið Læk	06	Æskulýðs- og íþróttan	14.400	15.177
Frístundaheimilið Læk	06	Æskulýðs- og íþróttan	26.337	5.339
Frístundaheimilið Læk	06	Æskulýðs- og íþróttamál		45.499
Frístundaheimilið Læk	06	Æskulýðs- og íþróttamál		
Frístundaheimilið Seli	06	Æskulýðs- og íþróttan	236.234	235.498
Frístundaheimilið Seli	06	Æskulýðs- og íþróttamál		
Frístundaheimilið Seli	06	Æskulýðs- og íþróttamál		1.637
Frístundaheimilið Seli	06	Æskulýðs- og íþróttamál		122.630
Frístundaheimilið Álfa	06	Æskulýðs- og íþróttan	19.860	9.137
Frístundaheimilið Álfa	06	Æskulýðs- og íþróttan	82.711	76.459
Frístundaheimilið Kral	06	Æskulýðs- og íþróttan	1.407.504	1.499.469
Byggðasafn	05	Meningarmál	114.300	117.483
Byggðasafn	05	Meningarmál	6.397	6.712
Byggðasafn	05	Meningarmál	19.838	14.618
Byggðasafn	05	Meningarmál	37.373	37.466
Byggðasafn	05	Meningarmál	84.990	
Byggðasafn	05	Meningarmál		25.000
Byggðasafn	05	Meningarmál	85.903	
Höggmyndagarður	05	Meningarmál		
Höggmyndagarður	05	Meningarmál		
Höggmyndagarður	05	Meningarmál		
Stjórn Hafnarborgar	05	Meningarmál		
Stjórn Hafnarborgar	05	Meningarmál		

			Raun	Raun
Skrifstofa Hafnarborg:05		Menningarmál	-34.543	-124.143
Skrifstofa Hafnarborg:05		Menningarmál	-144.019	-23.458
Skrifstofa Hafnarborg:05		Menningarmál	1.334.148	1.649.592
Skrifstofa Hafnarborg:05		Menningarmál	164.479	180.089
Skrifstofa Hafnarborg:05		Menningarmál	149.645	135.162
Skrifstofa Hafnarborg:05		Menningarmál	9.644	
Skrifstofa Hafnarborg:05		Menningarmál		
Skrifstofa Hafnarborg:05		Menningarmál	11.960	
Skrifstofa Hafnarborg:05		Menningarmál	414.897	380.520
Skrifstofa Hafnarborg:05		Menningarmál	135.182	148.808
Skrifstofa Hafnarborg:05		Menningarmál	96.731	49.750
Skrifstofa Hafnarborg:05		Menningarmál		
Hátíðarhöld 17. júní 05		Menningarmál		
Hátíðarhöld 17. júní 05		Menningarmál		
Önnur hátíðarhöld 05		Menningarmál		
Önnur hátíðarhöld 05		Menningarmál	28.655	28.655
Námsflokkar 04		Fræðslumál		
Námsflokkar 04		Fræðslumál		
Námsflokkar 04		Fræðslumál	12.163	7.084
Menningar-/ferðamál 05		Menningarmál		210.536
Skrifst. menn-/ferðar 05		Menningarmál	52.902	52.902
Skrifst. menn-/ferðar 05		Menningarmál	869	869
Skrifst. menn-/ferðar 05		Menningarmál		
Skrifst. menn-/ferðar 05		Menningarmál		
Bæjarbókasafn 05		Menningarmál	68.692	126.553
Bæjarbókasafn 05		Menningarmál	3.877	
Bæjarbókasafn 05		Menningarmál	138.748	103.299
Bæjarbókasafn 05		Menningarmál	4.229	15.346
Bæjarbókasafn 05		Menningarmál	24.610	10.068
Bæjarbókasafn 05		Menningarmál	5.927	12.241
Bæjarbókasafn 05		Menningarmál		1.700
Bæjarbókasafn 05		Menningarmál		
Bæjarbókasafn 05		Menningarmál	-167.978	
Byggðasafn 05		Menningarmál	1.744	1.785
Byggðasafn 05		Menningarmál		
Byggðasafn 05		Menningarmál	96.250	88.118
Byggðasafn 05		Menningarmál		
Leikhús 05		Menningarmál	24.488	22.118
Stjórn Hafnarborgar 05		Menningarmál		
Stjórn Hafnarborgar 05		Menningarmál		
Skrifstofa Hafnarborg:05		Menningarmál	2.465	2.608
Skrifstofa Hafnarborg:05		Menningarmál		
Skrifstofa Hafnarborg:05		Menningarmál	9.635	10.528
Skrifstofa Hafnarborg:05		Menningarmál	27.842	27.380
Skrifstofa Hafnarborg:05		Menningarmál		
Skrifstofa Hafnarborg:05		Menningarmál		
Tónlistarskólinn 04		Fræðslumál	18.893	19.867
Tónlistarskólinn 04		Fræðslumál	50.765	13.350
Tónlistarskólinn 04		Fræðslumál	47.224	42.656
Tónlistarskólinn 04		Fræðslumál	74.973	61.860
Tónlistarskólinn 04		Fræðslumál		
Tónlistarskólinn 04		Fræðslumál		
Tónlistarskólinn 04		Fræðslumál	16.000	
Tónlistarskólinn 04		Fræðslumál		0
Tónlistarskólinn 04		Fræðslumál	16.266	
Tónlistarskólinn 04		Fræðslumál		
Tónkvísl 04		Fræðslumál	17.613	
Tónkvísl 04		Fræðslumál	28.335	7.084
Lúðrasveit Víðistaðasí 04		Fræðslumál		

			Raun	Raun
Námsflokkar	04	Fræðslumál		21.974
Námsflokkar	04	Fræðslumál	158.523	60.070
Námsflokkar	04	Fræðslumál	447.408	492.507
Námsflokkar	04	Fræðslumál	2.458	1.496
Skrifst. menn-/ferðar	05	Menningarmál	174.031	174.031
Skrifst. menn-/ferðar	05	Menningarmál	57.094	57.094
Skrifst. menn-/ferðar	05	Menningarmál		32.620
Skrifst. menn-/ferðar	05	Menningarmál		
Bæjarbókasafn	05	Menningarmál	892.069	1.025.474
Bæjarbókasafn	05	Menningarmál		
Bæjarbókasafn	05	Menningarmál	29.706	32.442
Bæjarbókasafn	05	Menningarmál	55.989	51.232
Bæjarbókasafn	05	Menningarmál		
Bæjarbókasafn	05	Menningarmál	10.687	10.401
Bæjarbókasafn	05	Menningarmál	2.325.294	2.325.294
Hraunvallaskóli	04	Fræðslumál	99.570	53.740
Hraunvallaskóli	04	Fræðslumál	75.658	7.084
Hraunvallaskóli	04	Fræðslumál		
Hraunvallaskóli	04	Fræðslumál		
Íþróttahús Lækjarskól	04	Fræðslumál	202.296	180.133
Íþróttahús Lækjarskól	04	Fræðslumál	54.576	
Íþróttahús Lækjarskól	04	Fræðslumál		
Íþróttahús Víðistaðasl	04	Fræðslumál	-1.655.333	-1.655.333
Íþróttahús Víðistaðasl	04	Fræðslumál	1.402	1.456
Íþróttahús Setbergssk	04	Fræðslumál	87.158	87.479
Íþróttahús Setbergssk	04	Fræðslumál		
Íþróttahús Setbergssk	04	Fræðslumál	10.167	10.205
Íþróttahús Setbergssk	04	Fræðslumál	7.626	7.653
Íþróttahús Setbergssk	04	Fræðslumál		
Íþróttahús Setbergssk	04	Fræðslumál	1.300.500	1.300.500
Íþróttahús Hraunvalla	04	Fræðslumál		
Íþróttahús Hraunvalla	04	Fræðslumál	3.680	4.219
Íþróttahús Hraunvalla	04	Fræðslumál		
Iðnskólinn í Hafnarfirç	04	Fræðslumál	4.040.847	
Tónlistarskólinn	04	Fræðslumál	348.626	420.610
Tónlistarskólinn	04	Fræðslumál	1.730.942	1.761.881
Tónlistarskólinn	04	Fræðslumál	1.291	1.326
Tónlistarskólinn	04	Fræðslumál	43.321	39.247
Tónlistarskólinn	04	Fræðslumál	15.660	15.660
Tónlistarskólinn	04	Fræðslumál	12.500	
Tónlistarskólinn	04	Fræðslumál	2.176.874	2.176.874
Tónlistarskólinn	04	Fræðslumál		25.000
Tónkvísl	04	Fræðslumál		
Tónkvísl	04	Fræðslumál		18.246
Tónlistarskólinn	04	Fræðslumál	108.645	114.146
Tónlistarskólinn	04	Fræðslumál		
Tónlistarskólinn	04	Fræðslumál	14.651	19.183
Tónlistarskólinn	04	Fræðslumál	19.721	48.121
Tónlistarskólinn	04	Fræðslumál		
Tónlistarskólinn	04	Fræðslumál	95.041	15.060
Tónlistarskólinn	04	Fræðslumál		75.000
Tónlistarskólinn	04	Fræðslumál		
Tónlistarskólinn	04	Fræðslumál		0
Tónkvísl	04	Fræðslumál	95.000	
Tónkvísl	04	Fræðslumál	6.000	21.700
Tónkvísl	04	Fræðslumál		
Lúðrasveit Víðistaðasl	04	Fræðslumál	754.681	754.681
Námsflokkar	04	Fræðslumál	20.144	20.144

			Raun	Raun
Námsflokkar	04	Fræðslumál	47.021	42.465
Námsflokkar	04	Fræðslumál		10.725
Námsflokkar	04	Fræðslumál		
Námsflokkar	04	Fræðslumál	2.145.696	2.145.696
Námsflokkar	04	Fræðslumál	9.424	11.558
Námsflokkar	04	Fræðslumál		
Skrifst. menn-/ferðar	05	Menningarmál	8.500	8.500
Skrifst. menn-/ferðar	05	Menningarmál	15.074	18.438
Bæjarbókasafn	05	Menningarmál	-117.736	-106.540
Bæjarbókasafn	05	Menningarmál	4.267.894	4.400.617
Bæjarbókasafn	05	Menningarmál	734.212	502.609
Bæjarbókasafn	05	Menningarmál	106.748	119.535
Bæjarbókasafn	05	Menningarmál		
Byggðasafn	05	Menningarmál	1.530	1.530
Byggðasafn	05	Menningarmál	133.420	143.874
Hraunvallaskóli	04	Fræðslumál	721.445	1.263.896
Hraunvallaskóli	04	Fræðslumál	-67.821	-118.956
Hraunvallaskóli	04	Fræðslumál	278.877	255.376
Hraunvallaskóli	04	Fræðslumál	6.500	
Hraunvallaskóli	04	Fræðslumál	78.202	46.222
Hraunvallaskóli	04	Fræðslumál	54.494	39.439
Hraunvallaskóli	04	Fræðslumál	205.576	15.576
Hraunvallaskóli	04	Fræðslumál		
Hraunvallaskóli	04	Fræðslumál	1.066.667	1.066.667
Hraunvallaskóli	04	Fræðslumál	262.628	5.323
Hraunvallaskóli	04	Fræðslumál		9.200
Íþróttahús Lækjarskól	04	Fræðslumál	2.949	3.020
Íþróttahús Víðistaðasl	04	Fræðslumál		49.226
Íþróttahús Víðistaðasl	04	Fræðslumál		132.134
Íþróttahús Setbergssk	04	Fræðslumál	-1.066.667	-1.066.667
Íþróttahús Setbergssk	04	Fræðslumál	3.455	3.469
Íþróttahús Setbergssk	04	Fræðslumál		23.170
Íþróttahús Hraunvalla	04	Fræðslumál	1.407	1.613
Íþróttahús Hraunvalla	04	Fræðslumál		
Flensborgarskóli	04	Fræðslumál	6.399.905	6.399.905
Tónlistarskólinn	04	Fræðslumál		6.420
Tónlistarskólinn	04	Fræðslumál	77.685	
Tónlistarskólinn	04	Fræðslumál	29.771	27.187
Tónlistarskólinn	04	Fræðslumál		
Tónlistarskólinn	04	Fræðslumál	10.844	23.668
Tónlistarskólinn	04	Fræðslumál		49.136
Tónlistarskólinn	04	Fræðslumál		56.104
Tónkvísl	04	Fræðslumál	1.175	
Tónkvísl	04	Fræðslumál		
Önnur hátíðarhöld	05	Menningarmál		
Íþrótt- og tómstund:	06	Æskulýðs- og íþróttamál		
Skrifstofa æskulýðsm:	06	Æskulýðs- og íþróttamál		
Skrifstofa æskulýðsm:	06	Æskulýðs- og íþróttan	6.309	7.030
Skrifstofa æskulýðsm:	06	Æskulýðs- og íþróttan	4.609	9.504
Skrifstofa æskulýðsm:	06	Æskulýðs- og íþróttamál		63.942
Skrifstofa æskulýðsm:	06	Æskulýðs- og íþróttan	10.062	
Skrifstofa æskulýðsm:	06	Æskulýðs- og íþróttamál		
Skrifstofa æskulýðsm:	06	Æskulýðs- og íþróttamál		110
Skrifstofa æskulýðsm:	06	Æskulýðs- og íþróttamál		
Skrifstofa æskulýðsm:	06	Æskulýðs- og íþróttamál		40.000
Skrifstofa íþróttafulltr	06	Æskulýðs- og íþróttamál		1.059
Frístundaheimilið Seli	06	Æskulýðs- og íþróttan	166.460	165.938
Frístundaheimilið Seli	06	Æskulýðs- og íþróttan	16.358	16.538
Frístundaheimilið Seli	06	Æskulýðs- og íþróttamál		3.425

		Raun	Raun
Frístundaheimilið Hra 06	Æskulýðs- og íþróttan	139.181	145.489
Frístundaheimilið Hra 06	Æskulýðs- og íþróttan	7.976	8.428
Frístundaheimilið Hra 06	Æskulýðs- og íþróttamál		201.371
Frístundaheimilið Hra 06	Æskulýðs- og íþróttamál		
Frístundaheimilið Álfa 06	Æskulýðs- og íþróttamál		202.571
Frístundaheimilið Álfa 06	Æskulýðs- og íþróttan	221.880	
Frístundaheimilið Kral 06	Æskulýðs- og íþróttamál		
Frístundaheimilið Tröl 06	Æskulýðs- og íþróttan	212.531	215.224
Frístundaheimilið Tröl 06	Æskulýðs- og íþróttan	2.304	2.241
Frístundaheimilið Tröl 06	Æskulýðs- og íþróttan	336.260	
Frístundaheimilið Tröl 06	Æskulýðs- og íþróttamál		
Frístundaheimilið Tröl 06	Æskulýðs- og íþróttamál		
Frístundaheimilið Hra 06	Æskulýðs- og íþróttan	15.553	-1.703.885
Skrifstofa Hafnarborg: 05	Menningarmál		83.013
Skrifstofa Hafnarborg: 05	Menningarmál		
Skrifstofa Hafnarborg: 05	Menningarmál	1.906	36.446
Hátíðarhöld 17. júní 05	Menningarmál		
Hátíðarhöld 17. júní 05	Menningarmál		
Skrifstofa æskulýðsm: 06	Æskulýðs- og íþróttan	401.005	433.605
Skrifstofa æskulýðsm: 06	Æskulýðs- og íþróttan	183.846	193.920
Skrifstofa æskulýðsm: 06	Æskulýðs- og íþróttan	1.818	1.908
Skrifstofa æskulýðsm: 06	Æskulýðs- og íþróttamál		
Skrifstofa æskulýðsm: 06	Æskulýðs- og íþróttamál		
Skrifstofa æskulýðsm: 06	Æskulýðs- og íþróttamál		
Frístundaheimilið Læk 06	Æskulýðs- og íþróttan	117.013	124.835
Frístundaheimilið Læk 06	Æskulýðs- og íþróttan	4.017	4.251
Frístundaheimilið Læk 06	Æskulýðs- og íþróttan	10.116	33.225
Frístundaheimilið Seli 06	Æskulýðs- og íþróttamál		
Frístundaheimilið Seli 06	Æskulýðs- og íþróttan	189.295	189.295
Frístundaheimilið Hra 06	Æskulýðs- og íþróttan	1.423	1.481
Frístundaheimilið Hra 06	Æskulýðs- og íþróttan	2.096	2.231
Frístundaheimilið Álfa 06	Æskulýðs- og íþróttan	1.847	-4.457
Frístundaheimilið Álfa 06	Æskulýðs- og íþróttamál		
Frístundaheimilið Álfa 06	Æskulýðs- og íþróttamál		
Frístundaheimilið Tröl 06	Æskulýðs- og íþróttamál		
Frístundaheimilið Tröl 06	Æskulýðs- og íþróttan	10.541	10.374
Frístundaheimilið Tröl 06	Æskulýðs- og íþróttan	10.116	33.496
Frístundaheimilið Hol: 06	Æskulýðs- og íþróttamál		
Frístundaheimilið Hra 06	Æskulýðs- og íþróttan	9.362	491.167
Vinnuskóli 06	Æskulýðs- og íþróttan	69	
Lúðrasveit Víðistaðasl 04	Fræðslumál		
Lúðrasveit Víðistaðasl 04	Fræðslumál	83.906	83.906
Lúðrasveit Víðistaðasl 04	Fræðslumál	982	982
Lúðrasveit Víðistaðasl 04	Fræðslumál	5.660	5.660
Umf.skólinn 04	Fræðslumál		
Námsflokkar 04	Fræðslumál	23.896	23.896
Námsflokkar 04	Fræðslumál	405.000	
Skrifst. menn-/ferðar 05	Menningarmál		
Skrifst. menn-/ferðar 05	Menningarmál		
Bæjarbókasafn 05	Menningarmál	-438.600	-433.500
Bæjarbókasafn 05	Menningarmál	445.494	473.683
Bæjarbókasafn 05	Menningarmál	609.735	649.713
Bæjarbókasafn 05	Menningarmál	49.252	50.125
Bæjarbókasafn 05	Menningarmál	202.731	249.969
Bæjarbókasafn 05	Menningarmál	4.404	6.586
Byggðasafn 05	Menningarmál	424.377	459.176
Byggðasafn 05	Menningarmál	1.090	1.184
Byggðasafn 05	Menningarmál		

			Raun	Raun
Byggðasafn	05	Menningarmál		
Byggðasafn	05	Menningarmál		
Höggmyndagarður	05	Menningarmál		
Stjórn Hafnarborgar	05	Menningarmál		
Skrifstofa Hafnarborg:05		Menningarmál	-10.250	-88.990
Skrifstofa Hafnarborg:05		Menningarmál	2.711	3.126
Skrifstofa Hafnarborg:05		Menningarmál		
Skrifstofa Hafnarborg:05		Menningarmál	16.974	17.136
Skrifstofa Hafnarborg:05		Menningarmál	2.434	2.673
Skrifstofa Hafnarborg:05		Menningarmál		1.160
Skrifstofa Hafnarborg:05		Menningarmál		
Íþróttahús Setbergssk 04		Fræðslumál	68.663	127.293
Íþróttahús Setbergssk 04		Fræðslumál	3.049	3.060
Íþróttahús Setbergssk 04		Fræðslumál		10.840
Íþróttahús Hraunvalla 04		Fræðslumál	228.663	304.711
Íþróttahús Hraunvalla 04		Fræðslumál	10.827	12.408
Íþróttahús Hraunvalla 04		Fræðslumál	-4.565	-3.052
Íþróttahús Hraunvalla 04		Fræðslumál	1.202.250	1.202.250
Tónlistarskólinn	04	Fræðslumál	13.116.835	12.969.736
Tónlistarskólinn	04	Fræðslumál		
Tónlistarskólinn	04	Fræðslumál	1.235.356	1.294.729
Tónlistarskólinn	04	Fræðslumál		
Tónlistarskólinn	04	Fræðslumál		12.440
Tónlistarskólinn	04	Fræðslumál		
Tónlistarskólinn	04	Fræðslumál	905	2.533
Tónkvísl	04	Fræðslumál		18.554
Tónkvísl	04	Fræðslumál	11.557	10.438
Tónkvísl	04	Fræðslumál		
Tónkvísl	04	Fræðslumál	110	
Lúðrasveit Víðistaðasl 04		Fræðslumál	63.648	63.648
Lúðrasveit Víðistaðasl 04		Fræðslumál		
Námsflokkar	04	Fræðslumál	234.033	234.033
Námsflokkar	04	Fræðslumál	2.253	2.253
Námsflokkar	04	Fræðslumál		
Námsflokkar	04	Fræðslumál	27.202	10.848
Námsflokkar	04	Fræðslumál	8.979	9.027
Námsflokkar	04	Fræðslumál		
Námsflokkar	04	Fræðslumál	740.000	623.420
Námsflokkar	04	Fræðslumál	13.637	8.923
Námsflokkar	04	Fræðslumál		
Menningar-/ferðamál 05		Menningarmál		17.259
Skrifst. menn-/ferðar 05		Menningarmál	494.211	494.211
Skrifst. menn-/ferðar 05		Menningarmál	37.900	
Bæjarbókasafn	05	Menningarmál	-215.095	-183.890
Bæjarbókasafn	05	Menningarmál	39.238	256.745
Bæjarbókasafn	05	Menningarmál		
Bæjarbókasafn	05	Menningarmál		9.900
Bæjarbókasafn	05	Menningarmál	3.981	6.437
Byggðasafn	05	Menningarmál	89.356	-25.354
Byggðasafn	05	Menningarmál	52.928	52.267
Skrifstofa Hafnarborg:05		Menningarmál	489.179	656.805
Skrifstofa Hafnarborg:05		Menningarmál	9.383	12.305
Skrifstofa Hafnarborg:05		Menningarmál	80.664	73.881
Skrifstofa Hafnarborg:05		Menningarmál		600.000
Skrifstofa Hafnarborg:05		Menningarmál	58.928	58.928
Skrifstofa Hafnarborg:05		Menningarmál	3.072.648	3.072.648
Skrifstofa Hafnarborg:05		Menningarmál	108.676	
Skrifstofa Hafnarborg:05		Menningarmál	5.130	3.722

			Raun	Raun
Skrifstofa Hafnarborg:05		Meningarmál		5.372
Hátíðarhöld 17. júní 05		Meningarmál		
Hátíðarhöld 17. júní 05		Meningarmál		
Hátíðarhöld 17. júní 05		Meningarmál		
Ýmis hátíðarhöld 05		Meningarmál	139.983	
Önnur hátíðarhöld 05		Meningarmál		
Önnur hátíðarhöld 05		Meningarmál	2.196	
Íþróttta- og tómstundæ:06		Æskulýðs- og íþróttamál		
Íþróttta- og tómstundæ:06		Æskulýðs- og íþróttan	1.107.779	1.775.000
Skrifstofa æskulýðsm:06		Æskulýðs- og íþróttan	996.859	1.035.060
Frístundaheimilið Kral:06		Æskulýðs- og íþróttamál		
Frístundaheimilið Tröl:06		Æskulýðs- og íþróttamál		-1.233.543
Frístundaheimilið Tröl:06		Æskulýðs- og íþróttan	80.505	89.427
Frístundaheimilið Hol:06		Æskulýðs- og íþróttan	112.244	111.853
Frístundaheimilið Hol:06		Æskulýðs- og íþróttan	9.822	9.678
Frístundaheimilið Hol:06		Æskulýðs- og íþróttamál		
Frístundaheimilið Hol:06		Æskulýðs- og íþróttamál		
Frístundaheimilið Hra:06		Æskulýðs- og íþróttan	115.193	109.778
Frístundaheimilið Hra:06		Æskulýðs- og íþróttamál		
Frístundaheimilið Hra:06		Æskulýðs- og íþróttan	240.129	195.903
Frístundaheimilið Hra:06		Æskulýðs- og íþróttan	12.996	11.991
Frístundaheimilið Hra:06		Æskulýðs- og íþróttan	6.486	5.601
Frístundaheimilið Hra:06		Æskulýðs- og íþróttamál		
Vinnuskóli 06		Æskulýðs- og íþróttan	14.953	15.215
Vinnuskóli 06		Æskulýðs- og íþróttamál		
Vinnuskóli 06		Æskulýðs- og íþróttamál		
Vinnuskóli 06		Æskulýðs- og íþróttamál		
Vinnuskóli 06		Æskulýðs- og íþróttamál		
Vinnuskóli 06		Æskulýðs- og íþróttamál		
Hljóðkerfi 06		Æskulýðs- og íþróttamál		
Húsið 06		Æskulýðs- og íþróttan	11.332	11.982
Húsið 06		Æskulýðs- og íþróttan	4.244	1.930
Húsið 06		Æskulýðs- og íþróttan	8.745	8.745
Húsið 06		Æskulýðs- og íþróttamál		
Húsið 06		Æskulýðs- og íþróttamál		
Músík og Mótör 06		Æskulýðs- og íþróttan	5.073	5.225
Músík og Mótör 06		Æskulýðs- og íþróttamál		4.126
Byggðasafn 05		Meningarmál	141	141
Byggðasafn 05		Meningarmál	2.490	
Byggðasafn 05		Meningarmál	66.459	
Byggðasafn 05		Meningarmál		
Byggðasafn 05		Meningarmál	237	190
Byggðasafn 05		Meningarmál	423	994
Höggmyndagarður 05		Meningarmál		
Skrifstofa Hafnarborg:05		Meningarmál		-300.000
Skrifstofa Hafnarborg:05		Meningarmál		
Skrifstofa Hafnarborg:05		Meningarmál		
Skrifstofa Hafnarborg:05		Meningarmál	24.375	27.379
Skrifstofa Hafnarborg:05		Meningarmál		
Skrifstofa Hafnarborg:05		Meningarmál		
Hátíðarhöld 17. júní 05		Meningarmál		
Önnur hátíðarhöld 05		Meningarmál		
Íþróttta- og tómstundæ:06		Æskulýðs- og íþróttamál		17.319
Skrifstofa æskulýðsm:06		Æskulýðs- og íþróttan	54.288	54.288
Skrifstofa íþróttafulltr:06		Æskulýðs- og íþróttan	86.947	86.947
Skrifstofa íþróttafulltr:06		Æskulýðs- og íþróttan	5.547	5.547
Frístundaheimilið Læk:06		Æskulýðs- og íþróttan	149.385	156.155

		Raun	Raun
Frístundaheimilið Læk 06	Æskulýðs- og íþróttamál		
Frístundaheimilið Læk 06	Æskulýðs- og íþróttan	10.195	10.461
Frístundaheimilið Læk 06	Æskulýðs- og íþróttan	321.640	
Frístundaheimilið Læk 06	Æskulýðs- og íþróttamál		
Frístundaheimilið Seli 06	Æskulýðs- og íþróttan	55.307	74.542
Frístundaheimilið Seli 06	Æskulýðs- og íþróttan	2.478	2.536
Frístundaheimilið Seli 06	Æskulýðs- og íþróttamál		363.962
Frístundaheimilið Seli 06	Æskulýðs- og íþróttamál		
Bæjarbókasafn 05	Menningarmál	13.595	3.330
Bæjarbókasafn 05	Menningarmál		
Bæjarbókasafn 05	Menningarmál		335.588
Bæjarbókasafn 05	Menningarmál		
Bæjarbókasafn 05	Menningarmál		33.406
Bæjarbókasafn 05	Menningarmál	21.251	
Byggðasafn 05	Menningarmál		
Byggðasafn 05	Menningarmál	13.272	13.377
Byggðasafn 05	Menningarmál		
Byggðasafn 05	Menningarmál	37.004	37.004
Byggðasafn 05	Menningarmál		
Byggðasafn 05	Menningarmál		
Byggðasafn 05	Menningarmál	182.490	200.886
Höggmyndagarður 05	Menningarmál		
Leikhús 05	Menningarmál		
Leikhús 05	Menningarmál		
Skrifstofa Hafnarborg: 05	Menningarmál		
Skrifstofa Hafnarborg: 05	Menningarmál		
Skrifstofa Hafnarborg: 05	Menningarmál	10.844	11.656
Skrifstofa Hafnarborg: 05	Menningarmál		2.613
Skrifstofa Hafnarborg: 05	Menningarmál	110.291	
Skrifstofa Hafnarborg: 05	Menningarmál		
Skrifstofa Hafnarborg: 05	Menningarmál	13.000	
Skrifstofa Hafnarborg: 05	Menningarmál	15.414	7.881
Skrifstofa Hafnarborg: 05	Menningarmál	21.251	60.147
Önnur hátíðarhöld 05	Menningarmál		
Önnur hátíðarhöld 05	Menningarmál		
Önnur hátíðarhöld 05	Menningarmál	156.677	
Kvikmyndasafn Ísland 05	Menningarmál	633.423	633.423
Ýmsir aðrir styrkir 05	Menningarmál		
Skrifstofa æskulýðsm: 06	Æskulýðs- og íþróttan	8.438	8.973
Skrifstofa æskulýðsm: 06	Æskulýðs- og íþróttan	13.999	14.290
Skrifstofa æskulýðsm: 06	Æskulýðs- og íþróttan	22.573	53.160
Skrifstofa æskulýðsm: 06	Æskulýðs- og íþróttamál		449.354
Skrifstofa æskulýðsm: 06	Æskulýðs- og íþróttan	32.000	
Skrifstofa æskulýðsm: 06	Æskulýðs- og íþróttamál		
Skrifstofa æskulýðsm: 06	Æskulýðs- og íþróttamál		
Skrifstofa æskulýðsm: 06	Æskulýðs- og íþróttamál		
Skrifstofa æskulýðsm: 06	Æskulýðs- og íþróttamál		
Skrifstofa íþróttafulltr 06	Æskulýðs- og íþróttan	723.127	723.127
Skrifstofa íþróttafulltr 06	Æskulýðs- og íþróttan	78.022	78.022
Skrifstofa íþróttafulltr 06	Æskulýðs- og íþróttan	1.311	1.311
Frístundaheimilið Læk 06	Æskulýðs- og íþróttan	2.266	2.367
Frístundaheimilið Læk 06	Æskulýðs- og íþróttamál		
Frístundaheimilið Hra 06	Æskulýðs- og íþróttamál		-1.586.076
Frístundaheimilið Hra 06	Æskulýðs- og íþróttan	73.594	73.594
Frístundaheimilið Hra 06	Æskulýðs- og íþróttan	7.415	7.754
Frístundaheimilið Hra 06	Æskulýðs- og íþróttan	11.933	11.897
Frístundaheimilið Álfa 06	Æskulýðs- og íþróttan	30.135	
Frístundaheimilið Álfa 06	Æskulýðs- og íþróttamál		
Frístundaheimilið Álfa 06	Æskulýðs- og íþróttamál		

		Raun	Raun
Frístundaheimilið Kral 06	Æskulýðs- og íþróttamál		-1.113.617
Frístundaheimilið Kral 06	Æskulýðs- og íþróttamál		270.040
Frístundaheimilið Kral 06	Æskulýðs- og íþróttan	7.482	
Frístundaheimilið Kral 06	Æskulýðs- og íþróttamál		
Frístundaheimilið Tröl 06	Æskulýðs- og íþróttan	150.557	147.053
Frístundaheimilið Tröl 06	Æskulýðs- og íþróttan	4.029	3.882
Frístundaheimilið Tröl 06	Æskulýðs- og íþróttan	2.637	308.578
Frístundaheimilið Hra 06	Æskulýðs- og íþróttan	93.596	98.065
Frístundaheimilið Hra 06	Æskulýðs- og íþróttamál		
Frístundaheimilið Hra 06	Æskulýðs- og íþróttan	7.908	8.062
Frístundaheimilið Hra 06	Æskulýðs- og íþróttan	3.989	22.265
Frístundaheimilið Hra 06	Æskulýðs- og íþróttamál		
Frístundaheimilið Hra 06	Æskulýðs- og íþróttamál		
Frístundaheimilið Álfa 06	Æskulýðs- og íþróttan	650.308	581.991
Frístundaheimilið Álfa 06	Æskulýðs- og íþróttan	57.595	50.670
Frístundaheimilið Álfa 06	Æskulýðs- og íþróttan	6.293	-9.657
Frístundaheimilið Álfa 06	Æskulýðs- og íþróttan	4.917	295
Frístundaheimilið Kral 06	Æskulýðs- og íþróttan	3.275	3.374
Frístundaheimilið Kral 06	Æskulýðs- og íþróttamál		
Frístundaheimilið Tröl 06	Æskulýðs- og íþróttamál		
Frístundaheimilið Tröl 06	Æskulýðs- og íþróttamál		28.281
Frístundaheimilið Hól 06	Æskulýðs- og íþróttan	74.062	56.928
Frístundaheimilið Hól 06	Æskulýðs- og íþróttamál		245.745
Frístundaheimilið Hól 06	Æskulýðs- og íþróttamál		
Frístundaheimilið Hra 06	Æskulýðs- og íþróttan	18.430	16.217
Frístundaheimilið Hra 06	Æskulýðs- og íþróttamál		
Vinnuskóli 06	Æskulýðs- og íþróttan	208	
Vinnuskóli 06	Æskulýðs- og íþróttamál		
Vinnuskóli 06	Æskulýðs- og íþróttamál		
Íþrótt- og leikjanáms 06	Æskulýðs- og íþróttamál		
Húsið 06	Æskulýðs- og íþróttan	8.630	7.793
Húsið 06	Æskulýðs- og íþróttamál		
Húsið 06	Æskulýðs- og íþróttamál		
Lúðrasveit Víðistaðasl 04	Fræðslumál		
Lúðrasveit Víðistaðasl 04	Fræðslumál	12.980	12.980
Lúðrasveit Víðistaðasl 04	Fræðslumál		25.410
Lúðrasveit Víðistaðasl 04	Fræðslumál		
Námsflokkar 04	Fræðslumál	111.048	111.048
Námsflokkar 04	Fræðslumál		
Menningar-/ferðamál 05	Menningarmál		
Skrifst. menn-/ferðar 05	Menningarmál	1.671	1.671
Skrifst. menn-/ferðar 05	Menningarmál		
Skrifst. menn-/ferðar 05	Menningarmál		
Skrifst. menn-/ferðar 05	Menningarmál		
Bæjarbókasafn 05	Menningarmál	33.196	35.485
Bæjarbókasafn 05	Menningarmál		
Bæjarbókasafn 05	Menningarmál	80.972	88.472
Bæjarbókasafn 05	Menningarmál		7.424
Byggðasafn 05	Menningarmál		
Byggðasafn 05	Menningarmál		
Byggðasafn 05	Menningarmál	31.088	31.088
Byggðasafn 05	Menningarmál	200.000	40.000
Byggðasafn 05	Menningarmál	1.923.075	1.923.075
Byggðasafn 05	Menningarmál	513.558	516.269
Byggðasafn 05	Menningarmál	22.945	22.945
Höggmyndagarður 05	Menningarmál		
Leikhús 05	Menningarmál	1.353.261	1.352.353
Skrifstofa Hafnarborg 05	Menningarmál	-54.285	-11.550

		Raun	Raun
Skrifstofa Hafnarborg:05	Menningarmál	232.917	255.999
Skrifstofa Hafnarborg:05	Menningarmál		16.078
Skrifstofa Hafnarborg:05	Menningarmál	0	0
Skrifstofa Hafnarborg:05	Menningarmál		
Skrifstofa Hafnarborg:05	Menningarmál		
Skrifstofa Hafnarborg:05	Menningarmál		
Skrifstofa Hafnarborg:05	Menningarmál		
Hátíðarhöld 17. júní 05	Menningarmál		
Önnur hátíðarhöld 05	Menningarmál		
Önnur hátíðarhöld 05	Menningarmál	98.997	11.175
Bæjarlistamaður 05	Menningarmál		
Karлакórinn Þrestir 05	Menningarmál	430.320	
Vesturgata 32 05	Menningarmál		
Ýmsir aðrir styrkir 05	Menningarmál		100.000
Íþróttta- og tómstund:06	Æskulýðs- og íþróttamál		
Íþróttta- og tómstund:06	Æskulýðs- og íþróttan	6.705.950	-5.950
Skrifstofa æskulýðsm:06	Æskulýðs- og íþróttan	1.371	10.268
Skrifstofa æskulýðsm:06	Æskulýðs- og íþróttamál		241.000
Skrifstofa æskulýðsm:06	Æskulýðs- og íþróttamál		
Skrifstofa æskulýðsm:06	Æskulýðs- og íþróttamál		
Skrifstofa æskulýðsm:06	Æskulýðs- og íþróttamál		
Skrifstofa æskulýðsm:06	Æskulýðs- og íþróttan	153.800	
Skrifstofa æskulýðsm:06	Æskulýðs- og íþróttamál		
Skrifstofa íþróttafulltr 06	Æskulýðs- og íþróttan	285.466	285.466
Skrifstofa íþróttafulltr 06	Æskulýðs- og íþróttan	2.521	2.521
Skrifstofa íþróttafulltr 06	Æskulýðs- og íþróttamál		
Skrifstofa íþróttafulltr 06	Æskulýðs- og íþróttamál		
Skrifstofa íþróttafulltr 06	Æskulýðs- og íþróttamál		
Frístundaheimilið Læk 06	Æskulýðs- og íþróttamál		
Frístundaheimilið Seli 06	Æskulýðs- og íþróttan	13.570	13.839
Frístundaheimilið Seli 06	Æskulýðs- og íþróttan	4.637	4.663
Frístundaheimilið Seli 06	Æskulýðs- og íþróttan	398.180	
Frístundaheimilið Seli 06	Æskulýðs- og íþróttamál		
Frístundaheimilið Seli 06	Æskulýðs- og íþróttamál		
Frístundaheimilið Hra 06	Æskulýðs- og íþróttan	5.092	18.104
Frístundaheimilið Hra 06	Æskulýðs- og íþróttan	524.971	13.022
Vinnuskóli 06	Æskulýðs- og íþróttamál		
Vinnuskóli 06	Æskulýðs- og íþróttamál		
Vinnuskóli 06	Æskulýðs- og íþróttan	3.600	
Vinnuskóli 06	Æskulýðs- og íþróttamál		
Vinnuskóli 06	Æskulýðs- og íþróttamál		7.990
Vinnuskóli 06	Æskulýðs- og íþróttamál		
Vinnuskóli 06	Æskulýðs- og íþróttan	34.066	40.173
Skólagarðar 06	Æskulýðs- og íþróttamál		
Íþróttta- og leikjanáms 06	Æskulýðs- og íþróttamál		
Húsið 06	Æskulýðs- og íþróttamál		
Húsið 06	Æskulýðs- og íþróttamál		116
Húsið 06	Æskulýðs- og íþróttamál		
Húsið 06	Æskulýðs- og íþróttan	2.105	28.163
Húsið 06	Æskulýðs- og íþróttan	8.374	7.701
Húsið 06	Æskulýðs- og íþróttan	23.896	23.896
Húsið 06	Æskulýðs- og íþróttan	4.000	
Húsið 06	Æskulýðs- og íþróttamál		
Húsið 06	Æskulýðs- og íþróttamál		
Músík og Mótör 06	Æskulýðs- og íþróttan	37.347	33.737
Músík og Mótör 06	Æskulýðs- og íþróttan	30.952	28.346
Músík og Mótör 06	Æskulýðs- og íþróttamál		
Músík og Mótör 06	Æskulýðs- og íþróttamál		

			Raun	Raun
Músík og Mótör	06	Æskulýðs- og íþróttamál		
Músík og Mótör	06	Æskulýðs- og íþróttan	8.990	8.990
Músík og Mótör	06	Æskulýðs- og íþróttan	7.084	7.084
Músík og Mótör	06	Æskulýðs- og íþróttamál		
Frístundaklúbburinn K	06	Æskulýðs- og íþróttan	39.613	44.110
Skrifstofa æskulýðsm:	06	Æskulýðs- og íþróttan	1.126	1.343
Skrifstofa æskulýðsm:	06	Æskulýðs- og íþróttamál		
Skrifstofa æskulýðsm:	06	Æskulýðs- og íþróttan	16.622	7.175
Skrifstofa æskulýðsm:	06	Æskulýðs- og íþróttan	1.891	
Skrifstofa æskulýðsm:	06	Æskulýðs- og íþróttan	2.456	
Skrifstofa æskulýðsm:	06	Æskulýðs- og íþróttamál		
Skrifstofa íþróttafulltr	06	Æskulýðs- og íþróttan	12.438	12.438
Skrifstofa íþróttafulltr	06	Æskulýðs- og íþróttan	3.398	3.543
Skrifstofa íþróttafulltr	06	Æskulýðs- og íþróttan	58.928	58.928
Skrifstofa íþróttafulltr	06	Æskulýðs- og íþróttan	110	
Frístundaheimilið Læk	06	Æskulýðs- og íþróttamál		-1.222.867
Frístundaheimilið Læk	06	Æskulýðs- og íþróttan	12.263	12.844
Frístundaheimilið Læk	06	Æskulýðs- og íþróttamál		
Frístundaheimilið Seli	06	Æskulýðs- og íþróttamál		-1.518.274
Frístundaheimilið Seli	06	Æskulýðs- og íþróttan	1.901.637	1.876.257
Frístundaheimilið Seli	06	Æskulýðs- og íþróttan	6.450	6.093
Frístundaheimilið Seli	06	Æskulýðs- og íþróttan	10.116	24.197
Frístundaheimilið Hra	06	Æskulýðs- og íþróttan	1.020.380	1.072.947
Frístundaheimilið Hra	06	Æskulýðs- og íþróttamál		
Frístundaheimilið Álfa	06	Æskulýðs- og íþróttan	4.719	
Frístundaheimilið Álfa	06	Æskulýðs- og íþróttan	5.939	
Frístundaheimilið Kral	06	Æskulýðs- og íþróttan	1.945	2.037
Frístundaheimilið Kral	06	Æskulýðs- og íþróttamál		26.479
Frístundaheimilið Tröl	06	Æskulýðs- og íþróttan	14.504	14.016
Frístundaheimilið Tröl	06	Æskulýðs- og íþróttan	13.485	
Frístundaheimilið Hol:	06	Æskulýðs- og íþróttamál		-1.027.802
Frístundaheimilið Hol:	06	Æskulýðs- og íþróttan	13.097	12.903
Frístundaheimilið Hra	06	Æskulýðs- og íþróttamál		
Frístundaheimilið Álfa	06	Æskulýðs- og íþróttamál		
Frístundaheimilið Álfa	06	Æskulýðs- og íþróttan	3.033	29.940
Frístundaheimilið Kral	06	Æskulýðs- og íþróttan	88.200	103.877
Frístundaheimilið Kral	06	Æskulýðs- og íþróttan	178.001	191.500
Frístundaheimilið Kral	06	Æskulýðs- og íþróttan	9.354	9.466
Frístundaheimilið Hol:	06	Æskulýðs- og íþróttamál		
Frístundaheimilið Hra	06	Æskulýðs- og íþróttan	2.688.651	2.178.755
Frístundaheimilið Hra	06	Æskulýðs- og íþróttan	3.335	2.948
Frístundaheimilið Hra	06	Æskulýðs- og íþróttan	8.064	5.039
Frístundaheimilið Hra	06	Æskulýðs- og íþróttamál		
Vinnuskóli	06	Æskulýðs- og íþróttan	193.419	200.499
Vinnuskóli	06	Æskulýðs- og íþróttan	150	
Vinnuskóli	06	Æskulýðs- og íþróttamál		
Vinnuskóli	06	Æskulýðs- og íþróttamál		
Vinnuskóli	06	Æskulýðs- og íþróttan	60.728	8.375
Vinnuskóli	06	Æskulýðs- og íþróttamál		
Vinnuskóli	06	Æskulýðs- og íþróttamál		
Vinnuskóli	06	Æskulýðs- og íþróttan	5.079	
Vinnuskóli	06	Æskulýðs- og íþróttamál		
Skólagarðar	06	Æskulýðs- og íþróttamál		
Húsið	06	Æskulýðs- og íþróttan	1.453.913	1.449.536
Húsið	06	Æskulýðs- og íþróttan	588.380	657.862
Húsið	06	Æskulýðs- og íþróttamál		
Húsið	06	Æskulýðs- og íþróttan	12.894	13.117
Húsið	06	Æskulýðs- og íþróttamál		

			Raun	Raun
Húsið	06	Æskulýðs- og íþróttamál		
Skrifstofa Hafnarborg	05	Meningarmál	135.514	
Skrifstofa Hafnarborg	05	Meningarmál		22.512
Hátíðarhöld 17. júní	05	Meningarmál		
Hátíðarhöld 17. júní	05	Meningarmál		
Hátíðarhöld 17. júní	05	Meningarmál		
Skrifstofa æskulýðsm:	06	Æskulýðs- og íþróttan	-1.606.618	-2.126.245
Skrifstofa æskulýðsm:	06	Æskulýðs- og íþróttan	124.172	130.311
Skrifstofa æskulýðsm:	06	Æskulýðs- og íþróttan	22.805	67.281
Skrifstofa æskulýðsm:	06	Æskulýðs- og íþróttamál		94.900
Skrifstofa æskulýðsm:	06	Æskulýðs- og íþróttan	6.116	-3.592
Skrifstofa æskulýðsm:	06	Æskulýðs- og íþróttamál		11.355
Skrifstofa íþróttafulltr	06	Æskulýðs- og íþróttamál		
Frístundaheimilið Læk	06	Æskulýðs- og íþróttan	1.625.508	1.695.218
Frístundaheimilið Læk	06	Æskulýðs- og íþróttamál		287.240
Frístundaheimilið Seli	06	Æskulýðs- og íþróttan	10.789	10.819
Frístundaheimilið Hra	06	Æskulýðs- og íþróttan	9.040	4.987
Frístundaheimilið Hra	06	Æskulýðs- og íþróttan	229.314	
Frístundaheimilið Hra	06	Æskulýðs- og íþróttamál		
Frístundaheimilið Álfa	06	Æskulýðs- og íþróttan	872	761
Frístundaheimilið Álfa	06	Æskulýðs- og íþróttan	10.116	12.608
Frístundaheimilið Kral	06	Æskulýðs- og íþróttan	127.031	136.227
Frístundaheimilið Kral	06	Æskulýðs- og íþróttamál		
Frístundaheimilið Kral	06	Æskulýðs- og íþróttan	11.929	12.255
Frístundaheimilið Kral	06	Æskulýðs- og íþróttan	10.407	10.656
Frístundaheimilið Kral	06	Æskulýðs- og íþróttan	300.140	
Frístundaheimilið Kral	06	Æskulýðs- og íþróttan	16.662	11.897
Frístundaheimilið Tröl	06	Æskulýðs- og íþróttan	1.690.598	1.632.807
Frístundaheimilið Tröl	06	Æskulýðs- og íþróttamál		41.328
Frístundaheimilið Hol	06	Æskulýðs- og íþróttan	169.121	167.160
Frístundaheimilið Hol	06	Æskulýðs- og íþróttan	4.454	4.387
Frístundaheimilið Hol	06	Æskulýðs- og íþróttan	1.704	1.677
Frístundaheimilið Hol	06	Æskulýðs- og íþróttan	202.300	202.300
Frístundaheimilið Hol	06	Æskulýðs- og íþróttamál		
Frístundaheimilið Hra	06	Æskulýðs- og íþróttan	359.917	292.555
Frístundaheimilið Hra	06	Æskulýðs- og íþróttamál		
Vinnuskóli	06	Æskulýðs- og íþróttamál		
Vinnuskóli	06	Æskulýðs- og íþróttamál		
Vinnuskóli	06	Æskulýðs- og íþróttamál		
Vinnuskóli	06	Æskulýðs- og íþróttan	3.218	
Vinnuskóli	06	Æskulýðs- og íþróttamál		
Vinnuskóli	06	Æskulýðs- og íþróttamál		
Vinnuskóli	06	Æskulýðs- og íþróttamál		
Húsið	06	Æskulýðs- og íþróttan	13.942	16.410
Húsið	06	Æskulýðs- og íþróttan	2.491	2.579
Húsið	06	Æskulýðs- og íþróttamál		
Húsið	06	Æskulýðs- og íþróttamál		
Húsið	06	Æskulýðs- og íþróttan	1.332	10.000
Húsið	06	Æskulýðs- og íþróttamál		
Húsið	06	Æskulýðs- og íþróttan	11.785	
Húsið	06	Æskulýðs- og íþróttan	4.510	5.107
Húsið	06	Æskulýðs- og íþróttan	54.072	93.249
Húsið	06	Æskulýðs- og íþróttamál		
Músík og Mótór	06	Æskulýðs- og íþróttan	70.642	72.780
Músík og Mótór	06	Æskulýðs- og íþróttan	3.490	
Músík og Mótór	06	Æskulýðs- og íþróttan	6.807	6.543
Frístundaheimilið Tröl	06	Æskulýðs- og íþróttan	12.427	12.060
Frístundaheimilið Tröl	06	Æskulýðs- og íþróttamál		

			Raun	Raun
Frístundaheimilið Hol 06		Æskulýðs- og íþróttan	1.235.658	1.233.477
Frístundaheimilið Hol 06		Æskulýðs- og íþróttan	3.929	3.870
Frístundaheimilið Hol 06		Æskulýðs- og íþróttan	273.480	
Frístundaheimilið Hol 06		Æskulýðs- og íþróttamál		16.124
Frístundaheimilið Hol 06		Æskulýðs- og íþróttamál		
Frístundaheimilið Hra 06		Æskulýðs- og íþróttan	10.123	61.835
Frístundaheimilið Hra 06		Æskulýðs- og íþróttamál		
Frístundaheimilið Hra 06		Æskulýðs- og íþróttan	1.590	
Frístundaheimilið Hra 06		Æskulýðs- og íþróttamál		
Vinnuskóli 06		Æskulýðs- og íþróttan	41	
Vinnuskóli 06		Æskulýðs- og íþróttan	21.562	17.907
Vinnuskóli 06		Æskulýðs- og íþróttamál		
Vinnuskóli 06		Æskulýðs- og íþróttamál		
Vinnuskóli 06		Æskulýðs- og íþróttan	483.172	483.172
Vinnuskóli 06		Æskulýðs- og íþróttamál		
Skólagarðar 06		Æskulýðs- og íþróttamál		
Húsið 06		Æskulýðs- og íþróttan	17.581	17.933
Húsið 06		Æskulýðs- og íþróttan	154.872	97.098
Húsið 06		Æskulýðs- og íþróttamál		
Húsið 06		Æskulýðs- og íþróttamál		
Húsið 06		Æskulýðs- og íþróttan	15.165	14.463
Húsið 06		Æskulýðs- og íþróttan	-3.092	
Húsið 06		Æskulýðs- og íþróttan	28.768	
Húsið 06		Æskulýðs- og íþróttan	42.000	484.877
Húsið 06		Æskulýðs- og íþróttan	110	110
Húsið 06		Æskulýðs- og íþróttan	24.848	13.457
Músík og Mótor 06		Æskulýðs- og íþróttan	-175.000	-175.000
Músík og Mótor 06		Æskulýðs- og íþróttan	166.753	178.623
Músík og Mótor 06		Æskulýðs- og íþróttan	11.241	
Lengd viðvera fatlaðr: 06		Æskulýðs- og íþróttan	-94.815	-104.370
Frístundaklúbburinn K 06		Æskulýðs- og íþróttamál		-61.190
Frístundaklúbburinn K 06		Æskulýðs- og íþróttamál		
Frístundaklúbburinn K 06		Æskulýðs- og íþróttan	4.659	4.837
Frístundaklúbburinn K 06		Æskulýðs- og íþróttan	2.543	3.068
Frístundaklúbburinn K 06		Æskulýðs- og íþróttamál		
Frístundaklúbburinn K 06		Æskulýðs- og íþróttamál		
Frístundaklúbburinn K 06		Æskulýðs- og íþróttamál		
Götuvitinn 06		Æskulýðs- og íþróttan	13.682	24.512
Götuvitinn 06		Æskulýðs- og íþróttan	148	266
Félagsmiðstöðvar 06		Æskulýðs- og íþróttan	895	
Félagsmiðstöðvar 06		Æskulýðs- og íþróttan	6.743	
Félagsmiðstöðvar 06		Æskulýðs- og íþróttamál		
Félagsmiðstöðvar 06		Æskulýðs- og íþróttamál		
Félagsmiðstöðvar 06		Æskulýðs- og íþróttamál		
Félagsmiðstöðvar 06		Æskulýðs- og íþróttamál		
Frístundaheimili 06		Æskulýðs- og íþróttan	1.089	
Félagsmiðstöðin Vitin 06		Æskulýðs- og íþróttan	107.836	109.314
Félagsmiðstöðin Vitin 06		Æskulýðs- og íþróttan	4.455	7.909
Félagsmiðstöðin Vitin 06		Æskulýðs- og íþróttan	1.338	2.371
Félagsmiðstöðin Vitin 06		Æskulýðs- og íþróttamál		
Félagsmiðstöðin Aldan 06		Æskulýðs- og íþróttan	41.227	50.492
Félagsmiðstöðin Aldan 06		Æskulýðs- og íþróttan	1.638	2.011
Félagsmiðstöðin Aldan 06		Æskulýðs- og íþróttan	3.620	4.438
Félagsmiðstöðin Aldan 06		Æskulýðs- og íþróttamál		
Félagsmiðstöðin Aldan 06		Æskulýðs- og íþróttamál		
Frístundaheimilið Hol 06		Æskulýðs- og íþróttan	6.223	
Frístundaheimilið Hol 06		Æskulýðs- og íþróttan	6.705	2.820
Frístundaheimilið Hol 06		Æskulýðs- og íþróttan	10.116	41.440
Frístundaheimilið Hra 06		Æskulýðs- og íþróttan	22.627	19.676

			Raun	Raun
Frístundaheimilið Hra	06	Æskulýðs- og íþróttamál		
Frístundaheimilið Hra	06	Æskulýðs- og íþróttamál		
Vinnuskóli	06	Æskulýðs- og íþróttamál		
Vinnuskóli	06	Æskulýðs- og íþróttamál		
Vinnuskóli	06	Æskulýðs- og íþróttamál		
Vinnuskóli	06	Æskulýðs- og íþróttan	3.631	
Vinnuskóli	06	Æskulýðs- og íþróttan	32.926	30.110
Vinnuskóli	06	Æskulýðs- og íþróttamál		
Vinnuskóli	06	Æskulýðs- og íþróttan	27.759	27.649
Vinnuskóli	06	Æskulýðs- og íþróttamál		
Vinnuskóli	06	Æskulýðs- og íþróttamál		
Vinnuskóli	06	Æskulýðs- og íþróttan	2.541	2.123
Íþróttta- og leikjanáms	06	Æskulýðs- og íþróttamál		
Hljóðkerfi	06	Æskulýðs- og íþróttamál		
Húsið	06	Æskulýðs- og íþróttan	177.011	180.814
Húsið	06	Æskulýðs- og íþróttamál		
Húsið	06	Æskulýðs- og íþróttamál		638.299
Húsið	06	Æskulýðs- og íþróttan	2.100	
Húsið	06	Æskulýðs- og íþróttamál		8.500
Húsið	06	Æskulýðs- og íþróttamál		
Músík og Mótór	06	Æskulýðs- og íþróttan	16.315	16.315
Músík og Mótór	06	Æskulýðs- og íþróttamál		
Músík og Mótór	06	Æskulýðs- og íþróttan	659	679
Músík og Mótór	06	Æskulýðs- og íþróttan	1.522	1.567
Músík og Mótór	06	Æskulýðs- og íþróttan	43.859	45.180
Músík og Mótór	06	Æskulýðs- og íþróttan	1.724	1.775
Músík og Mótór	06	Æskulýðs- og íþróttan	3.804	3.918
Músík og Mótór	06	Æskulýðs- og íþróttan	95.088	32.304
Músík og Mótór	06	Æskulýðs- og íþróttamál		
Frístundaklúbburinn K	06	Æskulýðs- og íþróttamál		
Götuvitinn	06	Æskulýðs- og íþróttamál		
Götuvitinn	06	Æskulýðs- og íþróttan	387	694
Götuvitinn	06	Æskulýðs- og íþróttamál		25.636
Félagsmiðstöðvar	06	Æskulýðs- og íþróttan	3.107	
Félagsmiðstöðvar	06	Æskulýðs- og íþróttamál		
Félagsmiðstöðvar	06	Æskulýðs- og íþróttamál		
Félagsmiðstöðvar	06	Æskulýðs- og íþróttamál		
Frístundaheimili	06	Æskulýðs- og íþróttan	-53.667	
Frístundaheimili	06	Æskulýðs- og íþróttan	37.271	
Frístundaheimili	06	Æskulýðs- og íþróttan	16.837	
Frístundaheimili	06	Æskulýðs- og íþróttamál		
Frístundaheimili	06	Æskulýðs- og íþróttan	-5.265	
Frístundaheimili	06	Æskulýðs- og íþróttamál		
Félagsmiðstöðin Aldan	06	Æskulýðs- og íþróttan	1.446	1.774
Félagsmiðstöðin Hrau	06	Æskulýðs- og íþróttamál		
Félagsmiðstöðin Setri	06	Æskulýðs- og íþróttan	1.317	2.009
Félagsmiðstöðin Setri	06	Æskulýðs- og íþróttan	5.485	
Félagsmiðstöðin Ásinr	06	Æskulýðs- og íþróttan	4.314	8.964
Félagsmiðstöðin Ásinr	06	Æskulýðs- og íþróttamál		
Félagsmiðstöðin Ásinr	06	Æskulýðs- og íþróttamál		
Félagsmiðstöðin Veriç	06	Æskulýðs- og íþróttan	28.983	89.940
Félagsmiðstöðin Veriç	06	Æskulýðs- og íþróttan	1.870	2.075
Félagsmiðstöðin Veriç	06	Æskulýðs- og íþróttan	129.543	
Félagsmiðstöðin Mosi	06	Æskulýðs- og íþróttan	685	1.112
Músík og Mótór	06	Æskulýðs- og íþróttamál		
Músík og Mótór	06	Æskulýðs- og íþróttan	846.117	846.117

			Raun	Raun
Frístundaklúbburinn K 06		Æskulýðs- og íþróttan	62.905	69.701
Götuvitinn 06		Æskulýðs- og íþróttamál		
Félagsmiðstöðvar 06		Æskulýðs- og íþróttan	1.684	
Félagsmiðstöðvar 06		Æskulýðs- og íþróttamál		
Félagsmiðstöðvar 06		Æskulýðs- og íþróttamál		
Félagsmiðstöðvar 06		Æskulýðs- og íþróttamál		
Frístundaheimili 06		Æskulýðs- og íþróttan	23.769	
Frístundaheimili 06		Æskulýðs- og íþróttan	495	
Frístundaheimili 06		Æskulýðs- og íþróttan	1.160.842	1.160.842
Frístundaheimili 06		Æskulýðs- og íþróttamál		
Félagsmiðstöðin Vitin 06		Æskulýðs- og íþróttan	10.968	379.638
Félagsmiðstöðin Vitin 06		Æskulýðs- og íþróttamál		
Félagsmiðstöðin Aldan 06		Æskulýðs- og íþróttamál		
Félagsmiðstöðin Aldan 06		Æskulýðs- og íþróttamál		
Félagsmiðstöðin Aldan 06		Æskulýðs- og íþróttan	3.971	
Félagsmiðstöðin Hrau 06		Æskulýðs- og íþróttan	23.874	295.391
Félagsmiðstöðin Hrau 06		Æskulýðs- og íþróttan	90.280	98.261
Félagsmiðstöðin Hrau 06		Æskulýðs- og íþróttan	3.620	5.875
Félagsmiðstöðin Setri 06		Æskulýðs- og íþróttamál		
Félagsmiðstöðin Ásinr 06		Æskulýðs- og íþróttan	246.600	503.675
Félagsmiðstöðin Verið 06		Æskulýðs- og íþróttan	140.493	139.146
Félagsmiðstöðin Verið 06		Æskulýðs- og íþróttamál		19.372
Félagsmiðstöðin Mosi 06		Æskulýðs- og íþróttan	358.391	408.142
Félagsmiðstöðin Mosi 06		Æskulýðs- og íþróttan	42.577	329.946
Félagsmiðstöðin Mosi 06		Æskulýðs- og íþróttamál		
Félagsmiðstöðin Mosi 06		Æskulýðs- og íþróttan	1.792	2.907
Félagsmiðstöðin Mosi 06		Æskulýðs- og íþróttan	1.581	2.564
Músík og Mótor 06		Æskulýðs- og íþróttamál		
Frístundaklúbburinn K 06		Æskulýðs- og íþróttan	88.476	91.591
Frístundaklúbburinn K 06		Æskulýðs- og íþróttan	33.734	
Frístundaklúbburinn K 06		Æskulýðs- og íþróttamál		
Frístundaklúbburinn K 06		Æskulýðs- og íþróttamál		
Götuvitinn 06		Æskulýðs- og íþróttamál		
Félagsmiðstöðvar 06		Æskulýðs- og íþróttan	-122	
Félagsmiðstöðvar 06		Æskulýðs- og íþróttan	-2.466	
Frístundaheimili 06		Æskulýðs- og íþróttan	160.798	
Frístundaheimili 06		Æskulýðs- og íþróttan	257	
Frístundaheimili 06		Æskulýðs- og íþróttamál		
Frístundaheimili 06		Æskulýðs- og íþróttamál		
Félagsmiðstöðin Vitin 06		Æskulýðs- og íþróttamál		
Félagsmiðstöðin Vitin 06		Æskulýðs- og íþróttamál		4.177
Félagsmiðstöðin Aldan 06		Æskulýðs- og íþróttan	346.186	338.164
Félagsmiðstöðin Aldan 06		Æskulýðs- og íþróttan	60.431	73.628
Félagsmiðstöðin Hrau 06		Æskulýðs- og íþróttan	4.825	7.831
Félagsmiðstöðin Hrau 06		Æskulýðs- og íþróttamál		
Félagsmiðstöðin Hrau 06		Æskulýðs- og íþróttan	6.608	29.267
Félagsmiðstöðin Setri 06		Æskulýðs- og íþróttan	96.472	115.445
Félagsmiðstöðin Setri 06		Æskulýðs- og íþróttan	4.389	6.697
Félagsmiðstöðin Setri 06		Æskulýðs- og íþróttan	3.971	
Félagsmiðstöðin Ásinr 06		Æskulýðs- og íþróttan	63.168	274.654
Félagsmiðstöðin Ásinr 06		Æskulýðs- og íþróttan	562	1.166
Félagsmiðstöðin Ásinr 06		Æskulýðs- og íþróttan	3.235	6.725
Félagsmiðstöðin Verið 06		Æskulýðs- og íþróttan	4.614	5.632
Félagsmiðstöðin Mosi 06		Æskulýðs- og íþróttan	125.684	140.231
Félagsmiðstöðin Mosi 06		Æskulýðs- og íþróttan	0	
Íþróttahúsið við Stran 06		Æskulýðs- og íþróttan	635.508	743.467
Frístundaklúbburinn K 06		Æskulýðs- og íþróttan	27.448	29.434
Götuvitinn 06		Æskulýðs- og íþróttamál		7.043
Götuvitinn 06		Æskulýðs- og íþróttan	9.692	19.311

			Raun	Raun
Götuvitinn	06	Æskulýðs- og íþróttan	1.140	2.043
Félagsmiðstöðvar	06	Æskulýðs- og íþróttan	367	
Félagsmiðstöðvar	06	Æskulýðs- og íþróttamál		
Frístundaheimili	06	Æskulýðs- og íþróttamál		
Frístundaheimili	06	Æskulýðs- og íþróttamál		
Frístundaheimili	06	Æskulýðs- og íþróttan	67.635	
Félagsmiðstöðin Vitin	06	Æskulýðs- og íþróttan	326.661	301.976
Félagsmiðstöðin Vitin	06	Æskulýðs- og íþróttan	580	1.029
Félagsmiðstöðin Vitin	06	Æskulýðs- og íþróttan	3.971	
Félagsmiðstöðin Vitin	06	Æskulýðs- og íþróttamál		
Félagsmiðstöin Aldan	06	Æskulýðs- og íþróttan	4.827	5.916
Félagsmiðstöin Aldan	06	Æskulýðs- og íþróttan	628	769
Félagsmiðstöin Aldan	06	Æskulýðs- og íþróttan	7.664	8.357
Félagsmiðstöin Aldan	06	Æskulýðs- og íþróttamál		
Félagsmiðstöðin Hrau	06	Æskulýðs- og íþróttamál		
Félagsmiðstöðin Hrau	06	Æskulýðs- og íþróttan	1.641	2.664
Félagsmiðstöðin Setri	06	Æskulýðs- og íþróttan	284.050	319.384
Félagsmiðstöðin Setri	06	Æskulýðs- og íþróttan	58.427	234.809
Félagsmiðstöðin Setri	06	Æskulýðs- og íþróttan	1.492	2.276
Félagsmiðstöðin Setri	06	Æskulýðs- og íþróttan	3.292	5.022
Félagsmiðstöðin Ásinr	06	Æskulýðs- og íþróttan	13.119	2.209
Félagsmiðstöðin Verið	06	Æskulýðs- og íþróttan	66.067	73.221
Félagsmiðstöðin Verið	06	Æskulýðs- og íþróttan	716	793
Félagsmiðstöðin Verið	06	Æskulýðs- og íþróttamál		
Félagsmiðstöðin Mosi	06	Æskulýðs- og íþróttan	5.266	8.551
Félagsmiðstöðin Mosi	06	Æskulýðs- og íþróttan	31.626	
Íþróttahúsið við Stran	06	Æskulýðs- og íþróttan	-396.000	-360.000
Íþróttahúsið við Stran	06	Æskulýðs- og íþróttan	1.318.875	1.318.875
Íþróttahúsið við Stran	06	Æskulýðs- og íþróttamál		
Íþróttahúsið við Stran	06	Æskulýðs- og íþróttan	2.723	2.883
Íþróttahúsið við Stran	06	Æskulýðs- og íþróttamál		
Íþróttahúsið við Stran	06	Æskulýðs- og íþróttan	30.788	37.384
Íþróttahúsið við Stran	06	Æskulýðs- og íþróttamál		
Íþróttahúsið við Stran	06	Æskulýðs- og íþróttan	7.305	8.435
Íþróttahúsið við Stran	06	Æskulýðs- og íþróttamál		56.058
Íþróttahúsið við Stran	06	Æskulýðs- og íþróttamál		17.226
Íþróttamiðstöð Bjarka	06	Æskulýðs- og íþróttan	140.815	168.120
Íþróttamiðstöð Bjarka	06	Æskulýðs- og íþróttan	974	
Íþróttamiðstöð Bjarka	06	Æskulýðs- og íþróttan	618.333	618.333
Íþróttamiðstöð Bjarka	06	Æskulýðs- og íþróttan	62.755	89.957
Suðurbæjarlaug	06	Æskulýðs- og íþróttan	-814.400	-708.600
Suðurbæjarlaug	06	Æskulýðs- og íþróttan	35.880	33.246
Suðurbæjarlaug	06	Æskulýðs- og íþróttamál		
Suðurbæjarlaug	06	Æskulýðs- og íþróttan	5.175	5.175
Sundhöll Hafnarfjarða	06	Æskulýðs- og íþróttan	125.117	176.794
Sundhöll Hafnarfjarða	06	Æskulýðs- og íþróttan	15.482	16.847
Sundhöll Hafnarfjarða	06	Æskulýðs- og íþróttamál		
Sundhöll Hafnarfjarða	06	Æskulýðs- og íþróttamál		
Sundmiðstöðin Ásvöll	06	Æskulýðs- og íþróttan	2.006.308	1.286.747
Sundmiðstöðin Ásvöll	06	Æskulýðs- og íþróttan	59.694	75.962
Sundmiðstöðin Ásvöll	06	Æskulýðs- og íþróttan	44.999	40.789
Sundmiðstöðin Ásvöll	06	Æskulýðs- og íþróttan	5.995	
Félagsmiðstöðin Mosi	06	Æskulýðs- og íþróttan	3.948	6.412
Félagsmiðstöðin Mosi	06	Æskulýðs- og íþróttamál		
Íþróttahúsið við Stran	06	Æskulýðs- og íþróttan	278.136	294.013
Íþróttahúsið við Stran	06	Æskulýðs- og íþróttan	4.515	4.886
Íþróttahúsið við Stran	06	Æskulýðs- og íþróttamál		
Íþróttahúsið við Stran	06	Æskulýðs- og íþróttan	110	110
Íþróttahúsið við Stran	06	Æskulýðs- og íþróttamál		

		Raun	Raun
Íþróttamiðstöð Bjarka 06	Æskulýðs- og íþróttan	146.403	134.076
Íþróttamiðstöð Bjarka 06	Æskulýðs- og íþróttan	30.203	
Íþróttamiðstöð Bjarka 06	Æskulýðs- og íþróttan	11.514	14.459
Íþróttamiðstöð Bjarka 06	Æskulýðs- og íþróttan	7.084	433.518
Suðurbæjarlaug 06	Æskulýðs- og íþróttan	-333.333	-333.333
Suðurbæjarlaug 06	Æskulýðs- og íþróttan	-4.932.155	-1.976.429
Suðurbæjarlaug 06	Æskulýðs- og íþróttamál		
Suðurbæjarlaug 06	Æskulýðs- og íþróttan	70.039	55.720
Suðurbæjarlaug 06	Æskulýðs- og íþróttamál		
Sundhöll Hafnarfjarða 06	Æskulýðs- og íþróttan	-250.260	-271.570
Sundhöll Hafnarfjarða 06	Æskulýðs- og íþróttan	-4.150	-11.000
Sundhöll Hafnarfjarða 06	Æskulýðs- og íþróttan	229.252	314.073
Sundhöll Hafnarfjarða 06	Æskulýðs- og íþróttan	5.265	5.727
Sundhöll Hafnarfjarða 06	Æskulýðs- og íþróttan	3.332	3.151
Sundmiðstöðin Ásvöll 06	Æskulýðs- og íþróttan	-70.150	-145.550
Sundmiðstöðin Ásvöll 06	Æskulýðs- og íþróttan	4.587.114	4.330.501
Sundmiðstöðin Ásvöll 06	Æskulýðs- og íþróttan	964.163	859.931
Sundmiðstöðin Ásvöll 06	Æskulýðs- og íþróttamál		
Sundmiðstöðin Ásvöll 06	Æskulýðs- og íþróttamál		
Íþróttahúsið við Stran 06	Æskulýðs- og íþróttan	182.984	193.652
Íþróttahúsið við Stran 06	Æskulýðs- og íþróttan	31.732	34.726
Íþróttahúsið við Stran 06	Æskulýðs- og íþróttan	3.359.290	3.359.290
Íþróttahúsið við Stran 06	Æskulýðs- og íþróttamál		15.858
Íþróttahúsið við Stran 06	Æskulýðs- og íþróttamál		0
Íþróttamiðst. Kaplakri 06	Æskulýðs- og íþróttan	-2.850.000	-2.850.000
Íþróttamiðstöð Bjarka 06	Æskulýðs- og íþróttamál		
Íþróttamiðstöð Bjarka 06	Æskulýðs- og íþróttan	11.240	13.409
Íþróttamiðstöð Bjarka 06	Æskulýðs- og íþróttan	3.373	4.023
Íþróttamiðstöð Bjarka 06	Æskulýðs- og íþróttan	11.151	7.350
Íþróttamiðstöð Bjarka 06	Æskulýðs- og íþróttan	105.559	66.969
Íþróttamiðstöð Bjarka 06	Æskulýðs- og íþróttan	88.111	
Íþróttamiðstöð Bjarka 06	Æskulýðs- og íþróttan	4.490	
Suðurbæjarlaug 06	Æskulýðs- og íþróttan	2.774.848	2.551.568
Suðurbæjarlaug 06	Æskulýðs- og íþróttan	622.099	552.664
Suðurbæjarlaug 06	Æskulýðs- og íþróttan	1.087.465	660.995
Suðurbæjarlaug 06	Æskulýðs- og íþróttan	1.018.134	932.829
Suðurbæjarlaug 06	Æskulýðs- og íþróttamál		
Suðurbæjarlaug 06	Æskulýðs- og íþróttamál		
Suðurbæjarlaug 06	Æskulýðs- og íþróttan	11.605	12.797
Suðurbæjarlaug 06	Æskulýðs- og íþróttamál		59.999
Sundhöll Hafnarfjarða 06	Æskulýðs- og íþróttamál		-599.550
Sundhöll Hafnarfjarða 06	Æskulýðs- og íþróttan	2.116	18.753
Sundhöll Hafnarfjarða 06	Æskulýðs- og íþróttamál		
Sundhöll Hafnarfjarða 06	Æskulýðs- og íþróttan	76.226	
Sundhöll Hafnarfjarða 06	Æskulýðs- og íþróttan	15.309	15.309
Vinnuskóli 06	Æskulýðs- og íþróttamál		
Vinnuskóli 06	Æskulýðs- og íþróttan	28.842	30.796
Vinnuskóli 06	Æskulýðs- og íþróttamál		
Vinnuskóli 06	Æskulýðs- og íþróttan	23.488	25.132
Íþrótt- og leikjanáms 06	Æskulýðs- og íþróttamál		
Húsið 06	Æskulýðs- og íþróttamál		
Húsið 06	Æskulýðs- og íþróttan	223.262	234.556
Húsið 06	Æskulýðs- og íþróttan	2.654	2.740
Húsið 06	Æskulýðs- og íþróttan	1.463	4.403
Húsið 06	Æskulýðs- og íþróttamál		
Húsið 06	Æskulýðs- og íþróttamál		
Músík og Mótör 06	Æskulýðs- og íþróttan	324.131	327.529
Músík og Mótör 06	Æskulýðs- og íþróttamál		

			Raun	Raun
Músík og Mótor	06	Æskulýðs- og íþróttamál		
Frístundaklúbburinn K	06	Æskulýðs- og íþróttan	370.523	419.863
Frístundaklúbburinn K	06	Æskulýðs- og íþróttan	2.897	3.291
Frístundaklúbburinn K	06	Æskulýðs- og íþróttan	558	715
Frístundaklúbburinn K	06	Æskulýðs- og íþróttamál		
Götuvitinn	06	Æskulýðs- og íþróttan	38.931	
Götuvitinn	06	Æskulýðs- og íþróttamál		
Félagsmiðstöðvar	06	Æskulýðs- og íþróttan	-140.597	
Félagsmiðstöðvar	06	Æskulýðs- og íþróttan	500	
Félagsmiðstöðvar	06	Æskulýðs- og íþróttamál		
Frístundaheimili	06	Æskulýðs- og íþróttamál		
Frístundaheimili	06	Æskulýðs- og íþróttamál		
Félagsmiðstöðin Vitin	06	Æskulýðs- og íþróttan	38.110	67.416
Félagsmiðstöðin Vitin	06	Æskulýðs- og íþróttan	1.516	2.688
Félagsmiðstöðin Vitin	06	Æskulýðs- og íþróttan	3.341	5.931
Félagsmiðstöðin Vitin	06	Æskulýðs- og íþróttamál		
Félagsmiðstöðin Vitin	06	Æskulýðs- og íþróttamál		
Húsið	06	Æskulýðs- og íþróttamál		6.540
Húsið	06	Æskulýðs- og íþróttamál		
Húsið	06	Æskulýðs- og íþróttan	70.006	
Húsið	06	Æskulýðs- og íþróttan	3.895	
Músík og Mótor	06	Æskulýðs- og íþróttan	5.649	
Músík og Mótor	06	Æskulýðs- og íþróttan	4.648	4.125
Frístundaklúbburinn K	06	Æskulýðs- og íþróttan	597	665
Frístundaklúbburinn K	06	Æskulýðs- og íþróttamál		
Frístundaklúbburinn K	06	Æskulýðs- og íþróttan	5.014	
Frístundaklúbburinn K	06	Æskulýðs- og íþróttan	110	110
Götuvitinn	06	Æskulýðs- og íþróttan	114.015	197.224
Götuvitinn	06	Æskulýðs- og íþróttan	23.705	18.337
Félagsmiðstöðvar	06	Æskulýðs- og íþróttan	159.649	
Félagsmiðstöðvar	06	Æskulýðs- og íþróttan	-40	
Frístundaheimili	06	Æskulýðs- og íþróttan	-9.474.615	0
Félagsmiðstöðin Vitin	06	Æskulýðs- og íþróttan	56.656	97.296
Félagsmiðstöðin Aldan	06	Æskulýðs- og íþróttan	12.607	123.271
Félagsmiðstöðin Aldan	06	Æskulýðs- og íþróttan	123.962	130.183
Félagsmiðstöðin Hrau	06	Æskulýðs- og íþróttan	368.377	389.595
Félagsmiðstöðin Hrau	06	Æskulýðs- og íþróttan	41.107	66.709
Félagsmiðstöðin Hrau	06	Æskulýðs- og íþróttamál		
Félagsmiðstöðin Setri	06	Æskulýðs- og íþróttan	37.569	57.282
Félagsmiðstöðin Ásinr	06	Æskulýðs- og íþróttamál		
Félagsmiðstöðin Ásinr	06	Æskulýðs- og íþróttamál		
Félagsmiðstöðin Verið	06	Æskulýðs- og íþróttan	46.802	53.342
Félagsmiðstöðin Verið	06	Æskulýðs- og íþróttan	4.130	4.577
Félagsmiðstöðin Verið	06	Æskulýðs- og íþróttan	1.652	1.831
Félagsmiðstöðin Verið	06	Æskulýðs- og íþróttan	3.851	5.562
Sundmiðstöðin Ásvöll	06	Æskulýðs- og íþróttan	166.909	
Sundmiðstöðin Ásvöll	06	Æskulýðs- og íþróttamál		
Sundmiðstöðin Ásvöll	06	Æskulýðs- og íþróttamál		
Sundmiðstöðin Ásvöll	06	Æskulýðs- og íþróttamál		
Siglingarklúbburinn Þ	06	Æskulýðs- og íþróttan	659.175	
Skotíþróttarfélag Hafr	06	Æskulýðs- og íþróttan	48.620	
Skákfélagið	06	Æskulýðs- og íþróttamál		
Heilbrigðiseftirlit	08	Hreinlætismál		
Skipulags- og bygging;	09	Skipulags- og bygging;	539	539
Skrifst. umhv.og tækn	09	Skipulags- og byggingarmál		-248.911
Skrifst. umhv.og tækn	09	Skipulags- og bygging;	3.925.807	3.934.791
Skrifst. umhv.og tækn	09	Skipulags- og bygging;	523.313	525.960
Skrifst. umhv.og tækn	09	Skipulags- og bygging;	11.092	11.118
Skrifst. umhv.og tækn	09	Skipulags- og bygging;	119.205	176.399

			Raun	Raun
Skrifst. umhv.og tækn	09	Skipulags- og bygging;	3.520	3.520
Skrifst. umhv.og tækn	09	Skipulags- og bygging;	29.945	
Skrifst. umhv.og tækn	09	Skipulags- og byggingarmál		89.193
Umhverfiseild	09	Skipulags- og bygging;	6.516	5.886
Atvinnumiðstöð	13	Atvinnumál	98.067	98.067
Atvinnumiðstöð	13	Atvinnumál	5.477	2.298
Vinnandi vegur	13	Atvinnumál		
Vinnandi vegur	13	Atvinnumál		
Sumarátak	13	Atvinnumál	129.961	129.961
Sumarátak	13	Atvinnumál	30.508	30.508
Atvinnutorg	13	Atvinnumál	493	731
Tjaldsvæði	13	Atvinnumál		
Ferðamál	13	Atvinnumál		
Ferðamál	13	Atvinnumál		
Aðrar nefndir	21	Sameiginlegur kostnaður		
Sveitarstjórnarkosning	21	Sameiginlegur kostnaður		
Sveitarstjórnarkosning	21	Sameiginlegur kostnaður		
Forsetakosningar	21	Sameiginlegur kostnaður		
Forsetakosningar	21	Sameiginlegur kostnaður		
Bæjarskrifstofa	21	Sameiginlegur kostna	-4.125.000	-4.125.000
Bæjarskrifstofa	21	Sameiginlegur kostnaður		
Bæjarskrifstofa	21	Sameiginlegur kostna	-191.169	-191.169
Bæjarskrifstofa	21	Sameiginlegur kostnaður		
Bæjarskrifstofa	21	Sameiginlegur kostna	117.853	40.872
Bæjarskrifstofa	21	Sameiginlegur kostnaður		29.300
Bæjarskrifstofa	21	Sameiginlegur kostnaður		
Fjárreiðudeild	21	Sameiginlegur kostna	14.894	14.894
Fjárreiðudeild	21	Sameiginlegur kostna	4.468	4.468
Fjárreiðudeild	21	Sameiginlegur kostna	118.877	92.394
Fjárreiðudeild	21	Sameiginlegur kostna	31.088	31.088
Fjárreiðudeild	21	Sameiginlegur kostnaður		-595
Tölvudeild	21	Sameiginlegur kostna	26.197	26.197
Tölvudeild	21	Sameiginlegur kostna	7.860	7.860
Tölvudeild	21	Sameiginlegur kostnaður		
Tölvudeild	21	Sameiginlegur kostnaður		
Tölvudeild	21	Sameiginlegur kostna	2.309.750	2.309.750
Þjónustuver	21	Sameiginlegur kostna	19.436	18.956
Þjónustuver	21	Sameiginlegur kostnaður		5.995
Þjónustuver	21	Sameiginlegur kostna	2.633	3.742
Rekstur ráðhúss	21	Sameiginlegur kostnaður		
Rekstur ráðhúss	21	Sameiginlegur kostnaður		262.557
Rekstur ráðhúss	21	Sameiginlegur kostnaður		
Upplýsinga- og kynrir	21	Sameiginlegur kostnaður		39.516
Upplýsinga- og kynrir	21	Sameiginlegur kostna	730.383	1.485.078
Upplýsinga- og kynrir	21	Sameiginlegur kostna	618.161	204.136
Sundhöll Hafnarfjarða	06	Æskulýðs- og íþróttan	2.422	2.722
Sundhöll Hafnarfjarða	06	Æskulýðs- og íþróttamál		
Sundmiðstöðin Ásvöll	06	Æskulýðs- og íþróttan	-2.365.000	-2.365.000
Sundmiðstöðin Ásvöll	06	Æskulýðs- og íþróttan	-592.800	-459.400
Sundmiðstöðin Ásvöll	06	Æskulýðs- og íþróttan	917.956	1.068.617
Sundmiðstöðin Ásvöll	06	Æskulýðs- og íþróttan	70.856	62.599
Sundmiðstöðin Ásvöll	06	Æskulýðs- og íþróttan	55.200	49.009
Sundmiðstöðin Ásvöll	06	Æskulýðs- og íþróttamál		
Sundmiðstöðin Ásvöll	06	Æskulýðs- og íþróttamál		
Sundmiðstöðin Ásvöll	06	Æskulýðs- og íþróttan	9.134	15.316
Kaplakrikavöllur	06	Æskulýðs- og íþróttamál		
Kaplakrikavöllur	06	Æskulýðs- og íþróttan	1.583.530	
Hestamannafélagið Sí	06	Æskulýðs- og íþróttan	986.991	990.968
IBH, skrifstofa	06	Æskulýðs- og íþróttan	666.666	666.666

		Raun	Raun
Sundfélag Hafnarfjarð 06	Æskulýðs- og íþróttan	511.530	511.530
Sundfélag Hafnarfjarð 06	Æskulýðs- og íþróttan	389.584	389.584
Fimleikafélagið Björk 06	Æskulýðs- og íþróttan	-49.833	-49.833
Akstursíþróttafélag H:06	Æskulýðs- og íþróttamál		
Björgunarfélag Hafnar 07	Brunamál og alamna	454.112	454.112
Sorphreinsun og sorp 08	Hreinlætismál	1.049.535	1.056.601
Sorpa 08	Hreinlætismál	7.278.729	7.275.145
Skrifst. umhv.og tækn 09	Skipulags- og byggingarmál		
Skrifst. umhv.og tækn 09	Skipulags- og bygging;	-70.000	-288.373
Skrifst. umhv.og tækn 09	Skipulags- og bygging;	41.687	41.851
Skrifst. umhv.og tækn 09	Skipulags- og byggingarmál		
Skrifst. umhv.og tækn 09	Skipulags- og bygging;	-340.600	
Starfsmannakostnaðu 21	Sameiginlegur kostna	452.329	452.329
Starfsmannakostnaðu 21	Sameiginlegur kostna	51.992	123.374
Starfsmannakostnaðu 21	Sameiginlegur kostna	73.393	185.256
Starfsmannakostnaðu 21	Sameiginlegur kostna	10.536.704	
Ýmsir styrkir 21	Sameiginlegur kostna	789.930	
Fjármagnsliðir 28	Fjármunatekjur og fjármagnsgjöld		
Stjórn Fasteignaélagssi 31	Eignasjóður, rekstur	538	538
Fasteignafélag, skrifst 31	Eignasjóður, rekstur	-60.957	-359.924
Fasteignafélag, skrifst 31	Eignasjóður, rekstur	61.864	62.187
Fasteignafélag, skrifst 31	Eignasjóður, rekstur	59.696	99.750
Fasteignafélag, skrifst 31	Eignasjóður, rekstur		1.700
Fasteignafélag, skrifst 31	Eignasjóður, rekstur		418.542
Fasteignafélag, skrifst 31	Eignasjóður, rekstur		
Rekstur fasteigna 31	Eignasjóður, rekstur		
Rekstur fasteigna 31	Eignasjóður, rekstur		
Rekstur fasteigna 31	Eignasjóður, rekstur		
Rekstur fasteigna 31	Eignasjóður, rekstur	3.058	3.291
Þjónustumiðstöð 31	Eignasjóður, rekstur	584.623	736.183
Þjónustumiðstöð 31	Eignasjóður, rekstur	8.912	10.813
Þjónustumiðstöð 31	Eignasjóður, rekstur		3.400
Þjónustumiðstöð 31	Eignasjóður, rekstur	2.811.970	2.811.970
Meindýraeyðing og d 31	Eignasjóður, rekstur		
Viðhald gatna 31	Eignasjóður, rekstur		
Heflun gatna 31	Eignasjóður, rekstur		
Viðhald gangstétta og 31	Eignasjóður, rekstur		
Götulýsing 31	Eignasjóður, rekstur	7.041.850	5.833.525
Sópun gatna og stíga 31	Eignasjóður, rekstur		
Sópun gatna og stíga 31	Eignasjóður, rekstur		
Músík og Mótor 06	Æskulýðs- og íþróttamál		
Músík og Mótor 06	Æskulýðs- og íþróttan	1.675	1.675
Músík og Mótor 06	Æskulýðs- og íþróttan	51.801	66.901
Götuvitinn 06	Æskulýðs- og íþróttan	856	1.533
Götuvitinn 06	Æskulýðs- og íþróttan	342	613
Götuvitinn 06	Æskulýðs- og íþróttamál		
Félagsmiðstöðvar 06	Æskulýðs- og íþróttamál		
Félagsmiðstöðvar 06	Æskulýðs- og íþróttan	8.638	
Félagsmiðstöðvar 06	Æskulýðs- og íþróttamál		
Félagsmiðstöðvar 06	Æskulýðs- og íþróttamál		
Frístundaheimili 06	Æskulýðs- og íþróttan	2.766	
Félagsmiðstöðin Vitin 06	Æskulýðs- og íþróttamál		
Félagsmiðstöðin Aldan 06	Æskulýðs- og íþróttamál		
Félagsmiðstöðin Aldan 06	Æskulýðs- og íþróttamál		
Félagsmiðstöðin Hrau 06	Æskulýðs- og íþróttan	59.064	95.668
Félagsmiðstöðin Hrau 06	Æskulýðs- og íþróttamál		
Félagsmiðstöðin Setri 06	Æskulýðs- og íþróttan	3.890	1.609
Félagsmiðstöðin Ásinir 06	Æskulýðs- og íþróttan	36.663	76.210
Félagsmiðstöðin Ásinir 06	Æskulýðs- og íþróttan	51.754	107.582

		Raun	Raun
Félagsmiðstöðin Ásirn 06	Æskulýðs- og íþróttamál		
Félagsmiðstöðin Mosi 06	Æskulýðs- og íþróttan	35.517	19.950
Íþróttahúsið við Stran 06	Æskulýðs- og íþróttan	-1.137.500	-1.137.500
Íþróttahúsið við Stran 06	Æskulýðs- og íþróttan	139.902	155.372
Íþróttahúsið við Stran 06	Æskulýðs- og íþróttan	7.358	8.596
Íþróttahúsið við Stran 06	Æskulýðs- og íþróttan	8.486	
Íþróttahúsið við Stran 06	Æskulýðs- og íþróttan	132.179	106.555
Íþróttahúsið við Stran 06	Æskulýðs- og íþróttamál		0
Íþróttamiðst. Kaplakri 06	Æskulýðs- og íþróttan	-2.750.000	-2.750.000
Íþróttamiðstöð Bjarka 06	Æskulýðs- og íþróttan	113.360	111.093
Skrifst. umhv.og tækn 09	Skipulags- og byggingarmál		
Atvinnumiðstöð 13	Atvinnumál	603.130	603.130
Atvinnumiðstöð 13	Atvinnumál	1.062	1.062
Atvinnumiðstöð 13	Atvinnumál	5.321	5.321
Sumarátak 13	Atvinnumál		
Sumarátak 13	Atvinnumál	1.204	1.204
Atvinnutorg 13	Atvinnumál	378.761	561.954
Liðstyrkur 13	Atvinnumál	4.537	5.313
Ferðamál 13	Atvinnumál		
Ferðamál 13	Atvinnumál		
Ferðamál 13	Atvinnumál		
Aðrar nefndir 21	Sameiginlegur kostnaður		
Sveitarstjórnarkosning 21	Sameiginlegur kostnaður		
Bæjarskrifstofa 21	Sameiginlegur kostna	1.054.494	1.066.027
Bæjarskrifstofa 21	Sameiginlegur kostnaður		
Bæjarskrifstofa 21	Sameiginlegur kostnaður		
Bæjarskrifstofa 21	Sameiginlegur kostna	13.688	13.688
Bæjarskrifstofa 21	Sameiginlegur kostna	585.900	130.200
Bæjarskrifstofa 21	Sameiginlegur kostna	911.625	1.549.762
Fjárreiðudeild 21	Sameiginlegur kostna	1.101.038	1.101.038
Fjárreiðudeild 21	Sameiginlegur kostna	149.276	149.276
Fjárreiðudeild 21	Sameiginlegur kostna	11.170	11.170
Fjárreiðudeild 21	Sameiginlegur kostnaður		
Fjárreiðudeild 21	Sameiginlegur kostna	-36.877	
Fjárreiðudeild 21	Sameiginlegur kostnaður		
Fjárreiðudeild 21	Sameiginlegur kostnaður		
Tölvudeild 21	Sameiginlegur kostna	8.909	8.909
Tölvudeild 21	Sameiginlegur kostna	84	1.085
Þjónustuver 21	Sameiginlegur kostna	7.764	27.185
Félagsmiðstöðin Aldan 06	Æskulýðs- og íþróttamál		1.020
Félagsmiðstöðin Hrau 06	Æskulýðs- og íþróttan	627	1.019
Félagsmiðstöðin Hrau 06	Æskulýðs- og íþróttan	1.448	2.351
Félagsmiðstöðin Setri 06	Æskulýðs- og íþróttan	56.067	85.052
Félagsmiðstöðin Setri 06	Æskulýðs- og íþróttamál		828
Félagsmiðstöðin Ásirn 06	Æskulýðs- og íþróttamál		
Félagsmiðstöðin Verið 06	Æskulýðs- og íþróttamál		
Félagsmiðstöðin Mosi 06	Æskulýðs- og íþróttan	66.497	111.400
Íþróttahúsið við Stran 06	Æskulýðs- og íþróttan	-2.383.333	-2.383.333
Íþróttahúsið við Stran 06	Æskulýðs- og íþróttan	14.528	15.454
Íþróttahúsið við Stran 06	Æskulýðs- og íþróttamál		
Íþróttamiðst. Ásvöllur 06	Æskulýðs- og íþróttan	5.677.261	5.677.261
Íþróttamiðstöð Bjarka 06	Æskulýðs- og íþróttan	3.823	4.558
Íþróttamiðstöð Bjarka 06	Æskulýðs- og íþróttan	141.039	189.699
Íþróttamiðstöð Bjarka 06	Æskulýðs- og íþróttan	15.642	15.642
Íþróttamiðstöð Bjarka 06	Æskulýðs- og íþróttamál		
Íþróttamiðstöð Bjarka 06	Æskulýðs- og íþróttamál		
Suðurbæjarlaug 06	Æskulýðs- og íþróttan	-94.512	-94.446
Suðurbæjarlaug 06	Æskulýðs- og íþróttan	-39.800	-55.500
Suðurbæjarlaug 06	Æskulýðs- og íþróttan	466.095	647.548

			Raun	Raun
Suðurbæjarlaug	06	Æskulýðs- og íþróttamál		
Suðurbæjarlaug	06	Æskulýðs- og íþróttan	6.218	5.764
Suðurbæjarlaug	06	Æskulýðs- og íþróttan	430.438	385.447
Suðurbæjarlaug	06	Æskulýðs- og íþróttan	20.985	
Suðurbæjarlaug	06	Æskulýðs- og íþróttan	212.395	191.978
Suðurbæjarlaug	06	Æskulýðs- og íþróttamál		
Suðurbæjarlaug	06	Æskulýðs- og íþróttamál		
Félagsmiðstöðin Mosi	06	Æskulýðs- og íþróttan	7.666	7.666
Félagsmiðstöðin Mosi	06	Æskulýðs- og íþróttamál		
Íþróttahúsið við Stran	06	Æskulýðs- og íþróttamál		
Íþróttahúsið við Stran	06	Æskulýðs- og íþróttan	16.523	17.758
Íþróttahúsið við Stran	06	Æskulýðs- og íþróttan	57.042	77.006
Íþróttahúsið við Stran	06	Æskulýðs- og íþróttan	5.636	97.884
Íþróttahúsið við Stran	06	Æskulýðs- og íþróttan	31.088	31.088
Íþróttahúsið við Stran	06	Æskulýðs- og íþróttamál		
Íþróttahúsið við Stran	06	Æskulýðs- og íþróttamál		
Íþróttamiðst. Kaplakri	06	Æskulýðs- og íþróttan	4.346.271	4.346.271
Íþróttamiðstöð Bjarka	06	Æskulýðs- og íþróttan	-6.708.333	-6.708.333
Íþróttamiðstöð Bjarka	06	Æskulýðs- og íþróttan	95.998	114.531
Íþróttamiðstöð Bjarka	06	Æskulýðs- og íþróttamál		36.955
Íþróttamiðstöð Bjarka	06	Æskulýðs- og íþróttan	5.219.070	5.246.624
Suðurbæjarlaug	06	Æskulýðs- og íþróttan	-81.760	-80.389
Suðurbæjarlaug	06	Æskulýðs- og íþróttamál		-1.496.200
Suðurbæjarlaug	06	Æskulýðs- og íþróttan	292.205	56.831
Suðurbæjarlaug	06	Æskulýðs- og íþróttan	34.325	8.981
Suðurbæjarlaug	06	Æskulýðs- og íþróttan	15.309	15.309
Suðurbæjarlaug	06	Æskulýðs- og íþróttan	21.795	21.795
Suðurbæjarlaug	06	Æskulýðs- og íþróttan	31.320	
Suðurbæjarlaug	06	Æskulýðs- og íþróttan	63.811	
Sundhöll Hafnarfjarða	06	Æskulýðs- og íþróttan	-310.000	-310.000
Sundhöll Hafnarfjarða	06	Æskulýðs- og íþróttan	1.193.794	1.193.794
Sundhöll Hafnarfjarða	06	Æskulýðs- og íþróttamál		
Sundhöll Hafnarfjarða	06	Æskulýðs- og íþróttan	1.401	
Rekstur ráðhúss	21	Sameiginlegur kostna	200.919	184.326
Rekstur ráðhúss	21	Sameiginlegur kostna	20.160	
Rekstur ráðhúss	21	Sameiginlegur kostna	75	75
Rekstur ráðhúss	21	Sameiginlegur kostnaður		
Móttaka gesta, risna	21	Sameiginlegur kostnaður		
Móttaka gesta, risna	21	Sameiginlegur kostna	6.128	
Móttaka gesta, risna	21	Sameiginlegur kostnaður		
Upplýsinga- og kynrir	21	Sameiginlegur kostnaður		
Starfsmannakostnaðu	21	Sameiginlegur kostna	7.780	30.175
Starfsmannakostnaðu	21	Sameiginlegur kostnaður		626.450
Starfsmannakostnaðu	21	Sameiginlegur kostnaður		95.000
ýmislegt	21	Sameiginlegur kostna	-3.197.882	
Fjármagnsliðir	28	Fjármunatekjur og fjá	-612.031	-1.943.224
Fjármagnsliðir	28	Fjármunatekjur og fjá	5.241.863	4.371.831
Fjármagnsliðir	28	Fjármunatekjur og fjá	1.509.674	6.706.513
Stjórn Fasteignaélagsi	31	Eignasjóður, rekstur	35.342	35.342
Fasteignafélag, skrifst	31	Eignasjóður, rekstur	-8.333.333	-8.333.333
Fasteignafélag, skrifst	31	Eignasjóður, rekstur	64.130	64.842
Fasteignafélag, skrifst	31	Eignasjóður, rekstur		
Fasteignafélag, skrifst	31	Eignasjóður, rekstur	66.982	69.865
Fasteignafélag, skrifst	31	Eignasjóður, rekstur		
Fasteignafélag, skrifst	31	Eignasjóður, rekstur		
Rekstur fasteigna	31	Eignasjóður, rekstur	-1.287.385	-1.276.505
Rekstur fasteigna	31	Eignasjóður, rekstur	-731.845	-731.230
Rekstur fasteigna	31	Eignasjóður, rekstur		
Rekstur fasteigna	31	Eignasjóður, rekstur		

			Raun	Raun
Rekstur fasteigna	31	Eignasjóður, rekstur	1.116.127	557.826
Rekstur fasteigna	31	Eignasjóður, rekstur	17.554	47.038
Kaplakrikavöllur	06	Æskulýðs- og íþróttamál		447.408
Golfklúbburinn Keilir	06	Æskulýðs- og íþróttan	354.166	354.166
Bláfjallasvæði	06	Æskulýðs- og íþróttamál		
Skátafélagið Hraunbú	06	Æskulýðs- og íþróttan	515.384	515.384
Skotíþróttarfélag Hafri	06	Æskulýðs- og íþróttamál		
Fimleikafélagið Björk	06	Æskulýðs- og íþróttan	212.500	212.500
Badmintonfélag Hafri	06	Æskulýðs- og íþróttamál		
Hnefaleikafélag Hafri	06	Æskulýðs- og íþróttan	8.199	8.199
Bridgefélagið	06	Æskulýðs- og íþróttamál		
Slökkvilið höfuðb.svæ	07	Brunamál og alamnna	14.464.151	14.464.151
Björgunarfélag Hafri	07	Brunamál og alamnna	808.333	808.333
Sorpa	08	Hreinlætismál	5.759.470	4.256.278
Skrifst. umhv.og tækn	09	Skipulags- og bygging;	-3.857	-218.414
Skrifst. umhv.og tækn	09	Skipulags- og byggingarmál		
Skrifst. umhv.og tækn	09	Skipulags- og byggingarmál		
Skrifst. umhv.og tækn	09	Skipulags- og bygging;	35.079	35.147
Skrifst. umhv.og tækn	09	Skipulags- og bygging;	46.156	70.969
Skrifst. umhv.og tækn	09	Skipulags- og bygging;	887.275	1.606.316
Skrifst. umhv.og tækn	09	Skipulags- og byggingarmál		
Skrifst. umhv.og tækn	09	Skipulags- og bygging;	110	
Skrifst. umhv.og tækn	09	Skipulags- og byggingarmál		
Skrifst. umhv.og tækn	09	Skipulags- og byggingarmál		
Opin svæði	11	Umhverfismál	5.501.917	5.501.917
Atvinnumiðstöð	13	Atvinnumál		
Atvinnumiðstöð	13	Atvinnumál		
Vinnandi vegur	13	Atvinnumál		
Sumarátak	13	Atvinnumál	22.465	22.465
Sumarátak	13	Atvinnumál	545	545
Félagsmiðstöðin Setri	06	Æskulýðs- og íþróttan	570	871
Félagsmiðstöðin Ásinr	06	Æskulýðs- og íþróttan	121.518	118.179
Félagsmiðstöðin Ásinr	06	Æskulýðs- og íþróttamál		
Félagsmiðstöðin Ásinr	06	Æskulýðs- og íþróttan	1.467	3.048
Félagsmiðstöðin Ásinr	06	Æskulýðs- og íþróttan	1.294	2.689
Félagsmiðstöðin Ásinr	06	Æskulýðs- og íþróttamál		
Félagsmiðstöðin Ásinr	06	Æskulýðs- og íþróttan	13.801	
Félagsmiðstöðin Verið	06	Æskulýðs- og íþróttan	381.095	381.095
Félagsmiðstöðin Verið	06	Æskulýðs- og íþróttan	5.507	6.102
Félagsmiðstöðin Mosi	06	Æskulýðs- og íþróttan	45.021	75.120
Félagsmiðstöðin Mosi	06	Æskulýðs- og íþróttan	3.974	
Félagsmiðstöðin Mosi	06	Æskulýðs- og íþróttan	2.509	1.020
Félagsmiðstöðin Mosi	06	Æskulýðs- og íþróttamál		
Íþróttahúsið við Stran	06	Æskulýðs- og íþróttan	12.013	12.433
Íþróttahúsið við Stran	06	Æskulýðs- og íþróttamál		
Íþróttahúsið við Stran	06	Æskulýðs- og íþróttamál		
Íþróttahúsið við Stran	06	Æskulýðs- og íþróttan	9.441	8.926
Íþróttamiðst. Ásvöllur	06	Æskulýðs- og íþróttan	-6.670.000	-6.670.000
Íþróttamiðstöð Bjarka	06	Æskulýðs- og íþróttan	-383.333	-383.333
Íþróttamiðstöð Bjarka	06	Æskulýðs- og íþróttan	723.984	723.984
Íþróttamiðstöð Bjarka	06	Æskulýðs- og íþróttan	286.628	505.780
Íþróttamiðstöð Bjarka	06	Æskulýðs- og íþróttamál		
Íþróttamiðstöð Bjarka	06	Æskulýðs- og íþróttan	52.686	54.181
Suðurbæjarlaug	06	Æskulýðs- og íþróttan	-1.954.680	-1.582.350
Suðurbæjarlaug	06	Æskulýðs- og íþróttan	14.350	13.299
Suðurbæjarlaug	06	Æskulýðs- og íþróttan	568.009	433.280
Suðurbæjarlaug	06	Æskulýðs- og íþróttan	8.264	8.393
Íþróttahúsið við Stran	06	Æskulýðs- og íþróttamál		
Íþróttahúsið við Stran	06	Æskulýðs- og íþróttamál		

		Raun	Raun
Íþróttahúsið við Stran 06	Æskulýðs- og íþróttan	288.116	173.532
Íþróttamiðst. Kaplakri 06	Æskulýðs- og íþróttan	6.404.950	6.437.457
Íþróttamiðst. Ásvöllur 06	Æskulýðs- og íþróttan	-2.867.333	-2.867.333
Íþróttamiðst. Ásvöllur 06	Æskulýðs- og íþróttan	5.826.307	5.855.748
Íþróttamiðstöð Bjarka 06	Æskulýðs- og íþróttan	1.461	1.743
Íþróttamiðstöð Bjarka 06	Æskulýðs- og íþróttan	8.430	10.056
Íþróttamiðstöð Bjarka 06	Æskulýðs- og íþróttamál		
Íþróttamiðstöð Bjarka 06	Æskulýðs- og íþróttamál		
Íþróttamiðstöð Bjarka 06	Æskulýðs- og íþróttan	4.010	
Suðurbæjarlaug 06	Æskulýðs- og íþróttan	412.687	378.405
Suðurbæjarlaug 06	Æskulýðs- og íþróttan	16.264	15.073
Suðurbæjarlaug 06	Æskulýðs- og íþróttan	10.161	6.227
Suðurbæjarlaug 06	Æskulýðs- og íþróttan	50.690	
Suðurbæjarlaug 06	Æskulýðs- og íþróttan	56.921	117.310
Sundhöll Hafnarfjarða 06	Æskulýðs- og íþróttan	143.139	163.261
Sundhöll Hafnarfjarða 06	Æskulýðs- og íþróttan	2.013	2.190
Sundhöll Hafnarfjarða 06	Æskulýðs- og íþróttamál		
Sundhöll Hafnarfjarða 06	Æskulýðs- og íþróttamál		
Sundhöll Hafnarfjarða 06	Æskulýðs- og íþróttamál		
Sundmiðstöðin Ásvöll 06	Æskulýðs- og íþróttan	-2.162.530	-2.004.540
Sundmiðstöðin Ásvöll 06	Æskulýðs- og íþróttan	31.088	31.088
Sundmiðstöðin Ásvöll 06	Æskulýðs- og íþróttan	11.155	18.670
Sundmiðstöðin Ásvöll 06	Æskulýðs- og íþróttamál		129.783
Sundmiðstöðin Ásvöll 06	Æskulýðs- og íþróttamál		41.375
Sundmiðstöðin Ásvöll 06	Æskulýðs- og íþróttan	7.084	7.084
Íþróttasvæði Ásvöllun 06	Æskulýðs- og íþróttan	735.930	
Sundhöll Hafnarfjarða 06	Æskulýðs- og íþróttan	133.368	5.444
Sundhöll Hafnarfjarða 06	Æskulýðs- og íþróttan	1.124.537	1.124.537
Sundhöll Hafnarfjarða 06	Æskulýðs- og íþróttamál		
Sundmiðstöðin Ásvöll 06	Æskulýðs- og íþróttan	-117.079	-116.050
Sundmiðstöðin Ásvöll 06	Æskulýðs- og íþróttan	7.746	8.205
Sundmiðstöðin Ásvöll 06	Æskulýðs- og íþróttan	646.244	575.708
Sundmiðstöðin Ásvöll 06	Æskulýðs- og íþróttamál		
Sundmiðstöðin Ásvöll 06	Æskulýðs- og íþróttan	20.833	18.353
Sundmiðstöðin Ásvöll 06	Æskulýðs- og íþróttamál		
Sundmiðstöðin Ásvöll 06	Æskulýðs- og íþróttan	8.095	
Sundmiðstöðin Ásvöll 06	Æskulýðs- og íþróttan	11.073	
Sundmiðstöðin Ásvöll 06	Æskulýðs- og íþróttan	217.693	76.839
Sundmiðstöðin Ásvöll 06	Æskulýðs- og íþróttan	89.930	65.710
Sundmiðstöðin Ásvöll 06	Æskulýðs- og íþróttan	6.432	
Sundmiðstöðin Ásvöll 06	Æskulýðs- og íþróttan	19.831	20.971
Sundmiðstöðin Ásvöll 06	Æskulýðs- og íþróttan	21.272	24.074
Kaplakrikavöllur 06	Æskulýðs- og íþróttan	8.609.337	
Hamarsvöllur 06	Æskulýðs- og íþróttamál		106.188
Skátafélagið Hraunbú 06	Æskulýðs- og íþróttan	1.694.055	
Skátafélagið Hraunbú 06	Æskulýðs- og íþróttan	342.940	
IBH v/íþróttahúsa, svæ 06	Æskulýðs- og íþróttamál		132.800
Dansíþróttafélagið 06	Æskulýðs- og íþróttamál		170.000
Hnefaleikafélag Hafna 06	Æskulýðs- og íþróttan	233.750	233.750
Sorpa 08	Hreinlætismál	107.380	555.979
Skipulags- og bygging; 09	Skipulags- og bygging;	34.301	34.301
Skipulags- og bygging; 09	Skipulags- og bygging;	38.351	38.351
Skrifst. umhv.og tækn 09	Skipulags- og bygging;	-287.946	-460.711
Íþróttamiðstöð Bjarka 06	Æskulýðs- og íþróttamál		4.520
Íþróttamiðstöð Bjarka 06	Æskulýðs- og íþróttan	8.858	12.170
Íþróttamiðstöð Bjarka 06	Æskulýðs- og íþróttamál		
Íþróttamiðstöð Bjarka 06	Æskulýðs- og íþróttamál		
Knatthúsið í Kaplakrik 06	Æskulýðs- og íþróttan	2.269.675	2.281.658
Suðurbæjarlaug 06	Æskulýðs- og íþróttan	-528.333	-528.333

			Raun	Raun
Suðurbæjarlaug	06	Æskulýðs- og íþróttan	1.542.863	1.233.785
Suðurbæjarlaug	06	Æskulýðs- og íþróttan	47.836	44.326
Suðurbæjarlaug	06	Æskulýðs- og íþróttamál		
Suðurbæjarlaug	06	Æskulýðs- og íþróttan	49.750	63.323
Suðurbæjarlaug	06	Æskulýðs- og íþróttamál		
Suðurbæjarlaug	06	Æskulýðs- og íþróttan	4.088.020	4.088.020
Suðurbæjarlaug	06	Æskulýðs- og íþróttamál		
Suðurbæjarlaug	06	Æskulýðs- og íþróttamál		122.990
Sundhöll Hafnarfjarða	06	Æskulýðs- og íþróttan	-463.417	-463.417
Sundhöll Hafnarfjarða	06	Æskulýðs- og íþróttan	128.369	140.256
Sundhöll Hafnarfjarða	06	Æskulýðs- og íþróttan	11.611	12.635
Sundhöll Hafnarfjarða	06	Æskulýðs- og íþróttamál		
Sundhöll Hafnarfjarða	06	Æskulýðs- og íþróttamál		144.055
Sundhöll Hafnarfjarða	06	Æskulýðs- og íþróttamál		
Sundmiðstöðin Ásvöll	06	Æskulýðs- og íþróttan	-1.908.500	-1.908.500
Sundmiðstöðin Ásvöll	06	Æskulýðs- og íþróttan	30.258	27.448
Sundmiðstöðin Ásvöll	06	Æskulýðs- og íþróttan	1.008.607	924.029
Sundmiðstöðin Ásvöll	06	Æskulýðs- og íþróttamál		1.700
Sundmiðstöðin Ásvöll	06	Æskulýðs- og íþróttan	683.303	226.666
Íþróttasvæði Ásvöllun	06	Æskulýðs- og íþróttan	1.562.062	1.570.309
Golfklúbburinn Keilir	06	Æskulýðs- og íþróttan	562.972	562.972
Liðstyrkur	13	Atvinnumál	453.715	453.715
Liðstyrkur	13	Atvinnumál	3.524	3.448
Liðstyrkur	13	Atvinnumál	39.184	65.555
Ferðamál	13	Atvinnumál		
Bæjarstjórn	21	Sameiginlegur kostna	1.864.836	1.864.836
Bæjarstjórn	21	Sameiginlegur kostnaður		
Bæjarstjórn	21	Sameiginlegur kostnaður		
Bæjarskrifstofa	21	Sameiginlegur kostna	15.777	15.954
Bæjarskrifstofa	21	Sameiginlegur kostna	68.021	68.789
Bæjarskrifstofa	21	Sameiginlegur kostnaður		48.790
Bæjarskrifstofa	21	Sameiginlegur kostna	66.834	99.455
Bæjarskrifstofa	21	Sameiginlegur kostnaður		
Bæjarskrifstofa	21	Sameiginlegur kostna	373.056	373.056
Bæjarskrifstofa	21	Sameiginlegur kostnaður		75.700
Bæjarskrifstofa	21	Sameiginlegur kostnaður		1.500
Bæjarskrifstofa	21	Sameiginlegur kostnaður		
Fjárreiðudeild	21	Sameiginlegur kostnaður		
Fjárreiðudeild	21	Sameiginlegur kostna	4.435	5.846
Fjárreiðudeild	21	Sameiginlegur kostna	72.784	170.999
Tölvudeild	21	Sameiginlegur kostna	1.547.677	1.547.677
Tölvudeild	21	Sameiginlegur kostnaður		
Tölvudeild	21	Sameiginlegur kostna	21.797	15.379
Tölvudeild	21	Sameiginlegur kostna	3.000	
Tölvudeild	21	Sameiginlegur kostnaður		
Þjónustuver	21	Sameiginlegur kostnaður		-2.700
Þjónustuver	21	Sameiginlegur kostnaður		
Starfsmannakostnaðu	21	Sameiginlegur kostna	-41.000	-34.000
Starfsmannakostnaðu	21	Sameiginlegur kostnaður		87.063
Starfsmannakostnaðu	21	Sameiginlegur kostnaður		
Sundhöll Hafnarfjarða	06	Æskulýðs- og íþróttan	161.123	157.127
Sundhöll Hafnarfjarða	06	Æskulýðs- og íþróttan	154.504	111.021
Sundhöll Hafnarfjarða	06	Æskulýðs- og íþróttan	6.180	6.329
Sundmiðstöðin Ásvöll	06	Æskulýðs- og íþróttan	1.286.666	1.161.171
Sundmiðstöðin Ásvöll	06	Æskulýðs- og íþróttan	690.862	357.289
Sundmiðstöðin Ásvöll	06	Æskulýðs- og íþróttamál		
Sundmiðstöðin Ásvöll	06	Æskulýðs- og íþróttamál		
Sundmiðstöðin Ásvöll	06	Æskulýðs- og íþróttamál		
Sundmiðstöðin Ásvöll	06	Æskulýðs- og íþróttan	63.811	

		Raun	Raun
Sundmiðstöðin Ásvöll 06	Æskulýðs- og íþróttamál		
Íþróttasvæði Ásvöllun 06	Æskulýðs- og íþróttan	3.653.232	
Hestamannafélagið Sí 06	Æskulýðs- og íþróttan	488.800	
Siglingarklúbburinn Þý 06	Æskulýðs- og íþróttan	466.376	466.376
IBH v/íþróttahúsa, svæ 06	Æskulýðs- og íþróttan	24.766.667	24.766.667
Íþróttafélag Hafnarfja 06	Æskulýðs- og íþróttan	400.000	
Heilbrigðiseftirlit 08	Hreinlætismál	2.233.333	2.233.333
Sorphreinsun og sorp 08	Hreinlætismál	7.541.622	7.702.134
Skrifst. umhv.og tækn 09	Skipulags- og bygging;	-55.000	-691.442
Skrifst. umhv.og tækn 09	Skipulags- og bygging;	2.148	64.830
Skrifst. umhv.og tækn 09	Skipulags- og bygging;	2.196	
Skrifst. umhv.og tækn 09	Skipulags- og byggingarmál		
Skrifst. umhv.og tækn 09	Skipulags- og byggingarmál		
Skrifst. umhv.og tækn 09	Skipulags- og byggingarmál		5.430
Skrifst. umhv.og tækn 09	Skipulags- og bygging;	2.089	
Skrifst. umhv.og tækn 09	Skipulags- og byggingarmál		110
Skrifst. umhv.og tækn 09	Skipulags- og byggingarmál		25.811
Opin svæði 11	Umhverfismál	1.000.000	1.000.000
Skrifst. umhv.og tækn 09	Skipulags- og bygging;	722.439	723.517
Skrifst. umhv.og tækn 09	Skipulags- og bygging;	7.718	7.729
Skrifst. umhv.og tækn 09	Skipulags- og bygging;	7.990	
Skrifst. umhv.og tækn 09	Skipulags- og bygging;	186.528	186.528
Skrifst. umhv.og tækn 09	Skipulags- og bygging;	39.200	
Viðhald gatna 10	Umferðar- og öryggis	41.324.583	41.324.583
Hesthúsaloðir 10	Umferðar- og öryggis	-461.231	-461.231
Atvinnuátaksverkefni 13	Atvinnumál		
Atvinnumiðstöð 13	Atvinnumál		-386.258
Atvinnumiðstöð 13	Atvinnumál		
Sumarátak 13	Atvinnumál	209	209
Liðstyrkur 13	Atvinnumál	1.543	6.880
Liðstyrkur 13	Atvinnumál	3.402	5.110
Ferðamál 13	Atvinnumál		
Ferðamál 13	Atvinnumál		
Bæjarstjórn 21	Sameiginlegur kostnaður		
Bæjarstjórn 21	Sameiginlegur kostna	0	0
Bæjarstjórn 21	Sameiginlegur kostna	83.628	
Sveitarstjórnarkosning 21	Sameiginlegur kostnaður		
Sveitarstjórnarkosning 21	Sameiginlegur kostnaður		
Sveitarstjórnarkosning 21	Sameiginlegur kostnaður		
Sveitarstjórnarkosning 21	Sameiginlegur kostnaður		
Sveitarstjórnarkosning 21	Sameiginlegur kostnaður		
Bæjarskrifstofa 21	Sameiginlegur kostna	18.789	18.824
Bæjarskrifstofa 21	Sameiginlegur kostnaður		
Bæjarskrifstofa 21	Sameiginlegur kostnaður		
Bæjarskrifstofa 21	Sameiginlegur kostnaður		
Fjárreiðudeild 21	Sameiginlegur kostna	126.732	126.732
Fjárreiðudeild 21	Sameiginlegur kostna	1.936	1.936
Fjárreiðudeild 21	Sameiginlegur kostnaður		
Hestamannafélagið Sí 06	Æskulýðs- og íþróttan	1.932.150	
Sundfélag Hafnarfjarð 06	Æskulýðs- og íþróttan	-112.614	-112.614
Kvartmíluklúbburinn 06	Æskulýðs- og íþróttan	180.000	
Björgunarfélag Hafnar 07	Brunamál og alamnna	3.003.000	
Skrifst. umhv.og tækn 09	Skipulags- og bygging;	11.148	5.148
Skrifst. umhv.og tækn 09	Skipulags- og byggingarmál		
Skrifst. umhv.og tækn 09	Skipulags- og byggingarmál		
Skrifst. umhv.og tækn 09	Skipulags- og bygging;	18.865	44.961
Skrifst. umhv.og tækn 09	Skipulags- og bygging;	59.500	
Skrifst. umhv.og tækn 09	Skipulags- og byggingarmál		
Skrifst. umhv.og tækn 09	Skipulags- og byggingarmál		

			Raun	Raun
Almenningssamgöngu	10	Umferðar- og öryggis	21.215.930	21.215.930
Útivistarsvæði	11	Umhverfismál	100.000	100.000
Atvinnuátaksverkefni	13	Atvinnumál		
Vinnandi vegur	13	Atvinnumál		
Atvinnutorg	13	Atvinnumál	32.054	47.557
Ferðamál	13	Atvinnumál		186.222
Ferðamál	13	Atvinnumál		
Aðrar nefndir	21	Sameiginlegur kostnaður		
Aðrar nefndir	21	Sameiginlegur kostnaður		338
Aðrar nefndir	21	Sameiginlegur kostnaður		
Aðrar nefndir	21	Sameiginlegur kostna	49.581	
Sveitarstjórnarkosning	21	Sameiginlegur kostnaður		
Sveitarstjórnarkosning	21	Sameiginlegur kostnaður		
Forsetakosningar	21	Sameiginlegur kostnaður		
Bæjarskrifstofa	21	Sameiginlegur kostna	73.018	75.193
Bæjarskrifstofa	21	Sameiginlegur kostna	36.082	36.622
Bæjarskrifstofa	21	Sameiginlegur kostna	261.475	243.463
Bæjarskrifstofa	21	Sameiginlegur kostnaður		
Golfklúbburinn Keilir	06	Æskulýðs- og íþróttar	393.900	
Sorphreinsun og sorp	08	Hreinlætismál	13.880	
Sorpa	08	Hreinlætismál	-20.742.753	-20.719.017
Skipulags- og bygging	09	Skipulags- og bygging	413.572	413.572
Skrifst. umhv.og tækn	09	Skipulags- og byggingarmál		
Skrifst. umhv.og tækn	09	Skipulags- og byggingarmál		
Skrifst. umhv.og tækn	09	Skipulags- og byggingarmál		
Skrifst. umhv.og tækn	09	Skipulags- og bygging	40.312	40.402
Skrifst. umhv.og tækn	09	Skipulags- og byggingarmál		
Skrifst. umhv.og tækn	09	Skipulags- og byggingarmál		
Skrifst. umhv.og tækn	09	Skipulags- og bygging	12.083	11.401
Skrifst. umhv.og tækn	09	Skipulags- og byggingarmál		
Skrifst. umhv.og tækn	09	Skipulags- og byggingarmál		
Skrifst. umhv.og tækn	09	Skipulags- og byggingarmál		75.394
Skrifst. umhv.og tækn	09	Skipulags- og byggingarmál		
Skrifst. umhv.og tækn	09	Skipulags- og byggingarmál		
Hesthúsalóðir	10	Umferðar- og öryggismál		18.883
Atvinnumiðstöð	13	Atvinnumál	69.470	69.470
Atvinnumiðstöð	13	Atvinnumál	6.742	6.742
Atvinnumiðstöð	13	Atvinnumál		
Atvinnumiðstöð	13	Atvinnumál	211	822
Vinnandi vegur	13	Atvinnumál		
Sumaráttak	13	Atvinnumál	13.885	13.885
Atvinnutorg	13	Atvinnumál	3.789	5.621
Liðstyrkur	13	Atvinnumál		-386.258
Liðstyrkur	13	Atvinnumál	59.021	96.255
Liðstyrkur	13	Atvinnumál		
Liðstyrkur	13	Atvinnumál	1.361	1.361
Ferðamál	13	Atvinnumál		564.750
Atvinnumiðstöð	13	Atvinnumál	214.088	214.088
Atvinnumiðstöð	13	Atvinnumál	1.240	1.240
Atvinnutorg	13	Atvinnumál		
Atvinnutorg	13	Atvinnumál	43.558	64.625
Atvinnutorg	13	Atvinnumál	1.250	1.854
Ferðamál	13	Atvinnumál	-4.500	-13.500
Ferðamál	13	Atvinnumál		
Ferðamál	13	Atvinnumál	4.592	4.132
Ferðamál	13	Atvinnumál		
Bæjarstjórn	21	Sameiginlegur kostnaður		
Bæjarráð	21	Sameiginlegur kostna	40.815	40.815

			Raun	Raun
Aðrar nefndir	21	Sameiginlegur kostnaður		365.942
Aðrar nefndir	21	Sameiginlegur kostnaður		29.997
Bæjarskrifstofa	21	Sameiginlegur kostna	72.197	72.623
Bæjarskrifstofa	21	Sameiginlegur kostna	191.169	191.169
Bæjarskrifstofa	21	Sameiginlegur kostnaður		
Bæjarskrifstofa	21	Sameiginlegur kostnaður		
Bæjarskrifstofa	21	Sameiginlegur kostnaður		
Bæjarskrifstofa	21	Sameiginlegur kostnaður		
Bæjarskrifstofa	21	Sameiginlegur kostna	70.997	91.585
Bæjarskrifstofa	21	Sameiginlegur kostnaður		
Fjárreiðudeild	21	Sameiginlegur kostnaður		
Fjárreiðudeild	21	Sameiginlegur kostna	16.651	
Fjárreiðudeild	21	Sameiginlegur kostna	335.936	175.464
Tölvudeild	21	Sameiginlegur kostna	1.072.083	1.072.083
Tölvudeild	21	Sameiginlegur kostna	298.307	298.307
Tölvudeild	21	Sameiginlegur kostna	705.467	135.632
Tölvudeild	21	Sameiginlegur kostna	33.477	
Tölvudeild	21	Sameiginlegur kostna	110	110
Suðurbæjarlaug	06	Æskulýðs- og íþróttan	1.700	
Sundhöll Hafnarfjarða	06	Æskulýðs- og íþróttan	4.645	5.054
Sundhöll Hafnarfjarða	06	Æskulýðs- og íþróttamál		
Sundhöll Hafnarfjarða	06	Æskulýðs- og íþróttan	60.600	43.575
Sundhöll Hafnarfjarða	06	Æskulýðs- og íþróttan	21.796	21.796
Sundhöll Hafnarfjarða	06	Æskulýðs- og íþróttan	60.809	
Sundhöll Hafnarfjarða	06	Æskulýðs- og íþróttamál		24.975
Sundhöll Hafnarfjarða	06	Æskulýðs- og íþróttan	63.014	
Sundmiðstöðin Ásvöll	06	Æskulýðs- og íþróttamál		
Sundmiðstöðin Ásvöll	06	Æskulýðs- og íþróttan	-889.384	-883.014
Sundmiðstöðin Ásvöll	06	Æskulýðs- og íþróttamál		-626.550
Sundmiðstöðin Ásvöll	06	Æskulýðs- og íþróttan	9.766	8.693
Sundmiðstöðin Ásvöll	06	Æskulýðs- og íþróttan	539.600	461.700
Sundmiðstöðin Ásvöll	06	Æskulýðs- og íþróttan	24.057	24.057
Sundmiðstöðin Ásvöll	06	Æskulýðs- og íþróttan	29.817	29.817
Sundmiðstöðin Ásvöll	06	Æskulýðs- og íþróttan	9.506.366	9.506.366
Golfklúbburinn Keilir	06	Æskulýðs- og íþróttan	1.937.265	
Hestamannafélagið Sí	06	Æskulýðs- og íþróttan	1.492.613	1.492.613
Siglingarklúbburinn Þý	06	Æskulýðs- og íþróttan	297.500	297.500
Íþróttafélagið Fjörður	06	Æskulýðs- og íþróttamál		
Skotíþróttarfélag Hafr	06	Æskulýðs- og íþróttan	342.771	
Sorpa	08	Hreinlætismál	60.033	62.540
Skrifst. umhv.og tækn	09	Skipulags- og bygging;	2.010.304	2.010.304
Skrifst. umhv.og tækn	09	Skipulags- og byggingarmál		
Skrifst. umhv.og tækn	09	Skipulags- og byggingarmál		
Skrifst. umhv.og tækn	09	Skipulags- og byggingarmál		
Skrifst. umhv.og tækn	09	Skipulags- og byggingarmál		
Skrifst. umhv.og tækn	09	Skipulags- og byggingarmál		
Fjárreiðudeild	21	Sameiginlegur kostna	224.403	440.482
Tölvudeild	21	Sameiginlegur kostna	3.407	3.407
Tölvudeild	21	Sameiginlegur kostnaður		2.119
Tölvudeild	21	Sameiginlegur kostna	155.440	155.440
Tölvudeild	21	Sameiginlegur kostnaður		
Þjónustuver	21	Sameiginlegur kostna	508.729	478.336
Þjónustuver	21	Sameiginlegur kostna	6.609	6.444
Þjónustuver	21	Sameiginlegur kostna	2.527	2.465
Þjónustuver	21	Sameiginlegur kostnaður		110
Þjónustuver	21	Sameiginlegur kostnaður		
Starfsmannakostnaðu	21	Sameiginlegur kostnaður		2.515.765
Starfsmannakostnaðu	21	Sameiginlegur kostnaður		117.600

			Raun	Raun
Starfsmannakostnaðu	21	Sameiginlegur kostna	177.278	99.366
Starfsmannakostnaðu	21	Sameiginlegur kostnaður		186.900
Vinabæjasamskipti	21	Sameiginlegur kostnaður		
ýmislegt	21	Sameiginlegur kostna	-52.672	
Fjármagnsliðir	28	Fjármunatekjur og fjá	7.136.505	4.184.400
Fjármagnsliðir	28	Fjármunatekjur og fjármagnsgjöld		
Fjármagnsliðir	28	Fjármunatekjur og fjá	0	-677.039
Fjármagnsliðir	28	Fjármunatekjur og fjármagnsgjöld		
Fasteignafélag, skrifst	31	Eignasjóður, rekstur	5.640.390	5.640.390
Fasteignafélag, skrifst	31	Eignasjóður, rekstur	23.263	23.548
Fasteignafélag, skrifst	31	Eignasjóður, rekstur	261.273	43.664
Fasteignafélag, skrifst	31	Eignasjóður, rekstur	45.185	21.709
Fasteignafélag, skrifst	31	Eignasjóður, rekstur		
Fasteignafélag, skrifst	31	Eignasjóður, rekstur	81.575	101.575
Fasteignafélag, skrifst	31	Eignasjóður, rekstur		20.163
Ferðamál	13	Atvinnumál		
Bæjarstjórn	21	Sameiginlegur kostna	153.750	153.750
Bæjarstjórn	21	Sameiginlegur kostnaður		
Bæjarráð	21	Sameiginlegur kostna	496.287	496.287
Bæjarráð	21	Sameiginlegur kostna	41.508	41.508
Bæjarráð	21	Sameiginlegur kostna	644	644
Aðrar nefndir	21	Sameiginlegur kostnaður		29.274
Sveitarstjórnarkosning	21	Sameiginlegur kostnaður		
Sveitarstjórnarkosning	21	Sameiginlegur kostnaður		
Sveitarstjórnarkosning	21	Sameiginlegur kostnaður		
Forsetakosningar	21	Sameiginlegur kostnaður		
Forsetakosningar	21	Sameiginlegur kostnaður		
Bæjarskrifstofa	21	Sameiginlegur kostna	3.511.113	3.511.113
Bæjarskrifstofa	21	Sameiginlegur kostna	955.847	955.847
Bæjarskrifstofa	21	Sameiginlegur kostnaður		
Bæjarskrifstofa	21	Sameiginlegur kostna	20.017	24.353
Bæjarskrifstofa	21	Sameiginlegur kostnaður		
Fjárreiðudeild	21	Sameiginlegur kostna	5.063	5.063
Tölvudeild	21	Sameiginlegur kostnaður		
Tölvudeild	21	Sameiginlegur kostna	233.279	233.279
Tölvudeild	21	Sameiginlegur kostnaður		
Tölvudeild	21	Sameiginlegur kostna	7.147.461	1.925.960
Tölvudeild	21	Sameiginlegur kostnaður		
Þjónustuver	21	Sameiginlegur kostnaður		
Þjónustuver	21	Sameiginlegur kostna	5.832	5.687
Þjónustuver	21	Sameiginlegur kostna	18.713	23.214
Þjónustuver	21	Sameiginlegur kostnaður		
Þjónustuver	21	Sameiginlegur kostnaður		
Bæjarskrifstofa	21	Sameiginlegur kostna	59.500	
Fjárreiðudeild	21	Sameiginlegur kostna	388.329	388.329
Tölvudeild	21	Sameiginlegur kostnaður		64.417
Tölvudeild	21	Sameiginlegur kostnaður		
Tölvudeild	21	Sameiginlegur kostna	190.472	
Tölvudeild	21	Sameiginlegur kostna	43.925	43.925
Tölvudeild	21	Sameiginlegur kostna	1.737.636	2.376.530
Tölvudeild	21	Sameiginlegur kostnaður		
Tölvudeild	21	Sameiginlegur kostnaður		
Þjónustuver	21	Sameiginlegur kostnaður		
Þjónustuver	21	Sameiginlegur kostna	2.080	
Rekstur ráðhúss	21	Sameiginlegur kostna	272.723	242.996
Rekstur ráðhúss	21	Sameiginlegur kostnaður		
Rekstur ráðhúss	21	Sameiginlegur kostna	1.795.848	1.795.848
Rekstur ráðhúss	21	Sameiginlegur kostnaður		
Rekstur ráðhúss	21	Sameiginlegur kostna	8.084	8.084

			Raun	Raun
Móttaka gesta, risna	21	Sameiginlegur kostnaður		
Starfsmannakostnaðu	21	Sameiginlegur kostna	159.282	159.282
Starfsmannakostnaðu	21	Sameiginlegur kostna	37.000	18.500
Vinabæjasamskipti	21	Sameiginlegur kostnaður		
Cuxhavenfélagið	21	Sameiginlegur kostnaður		
Ákvarðanir bæjarráðs	21	Sameiginlegur kostnaður		
Fjármagnsliðir	28	Fjármunatekjur og fjármagnsgjöld		
Fjármagnsliðir	28	Fjármunatekjur og fjá	-23.169	
Fjármagnsliðir	28	Fjármunatekjur og fjá	-1.172.484	-541.138
Fjármagnsliðir	28	Fjármunatekjur og fjármagnsgjöld		
Eignir	29	efnahagur	-9.988	
Fasteignafélag, skrifst	31	Eignasjóður, rekstur	11.494	11.617
Fasteignafélag, skrifst	31	Eignasjóður, rekstur	37.205	2.200
Tölvudeild	21	Sameiginlegur kostna	1.538.682	2.614.861
Tölvudeild	21	Sameiginlegur kostna	15.964	207.907
Þjónustuver	21	Sameiginlegur kostna	1.724.042	1.417.257
Þjónustuver	21	Sameiginlegur kostna	271.547	258.010
Þjónustuver	21	Sameiginlegur kostna	31.088	31.088
Rekstur ráðhúss	21	Sameiginlegur kostnaður		
Rekstur ráðhúss	21	Sameiginlegur kostna	18.245	24.290
Rekstur ráðhúss	21	Sameiginlegur kostna	270.459	5.391
Móttaka gesta, risna	21	Sameiginlegur kostnaður		
Móttaka gesta, risna	21	Sameiginlegur kostnaður		
Upplýsinga- og kynrir	21	Sameiginlegur kostnaður		
Starfsmannakostnaðu	21	Sameiginlegur kostna	1.529	3.601
Starfsmannakostnaðu	21	Sameiginlegur kostna	3.364	7.921
Starfsmannakostnaðu	21	Sameiginlegur kostnaður		
Starfsmannakostnaðu	21	Sameiginlegur kostnaður		
ýmislegt	21	Sameiginlegur kostnaður		
Fjármagnsliðir	28	Fjármunatekjur og fjá	-7.128.107	-3.850.512
Fjármagnsliðir	28	Fjármunatekjur og fjá	-3.745.631	-1.903.858
Fjármagnsliðir	28	Fjármunatekjur og fjá	-43.900	-29.778
Fjármagnsliðir	28	Fjármunatekjur og fjá	798.259	754.106
Fasteignafélag, skrifst	31	Eignasjóður, rekstur	3.200.164	3.295.129
Fasteignafélag, skrifst	31	Eignasjóður, rekstur	770.655	798.316
Fasteignafélag, skrifst	31	Eignasjóður, rekstur	857.000	865.178
Fasteignafélag, skrifst	31	Eignasjóður, rekstur	12.784	24.070
Fasteignafélag, skrifst	31	Eignasjóður, rekstur	203.426	205.916
Fasteignafélag, skrifst	31	Eignasjóður, rekstur		
Fasteignafélag, skrifst	31	Eignasjóður, rekstur	4.125.000	4.125.000
Starfsmannakostnaðu	21	Sameiginlegur kostna	795	1.872
Eftirlaun	21	Sameiginlegur kostnaður		
Vinabæjasamskipti	21	Sameiginlegur kostnaður		
Ýmsir styrkir	21	Sameiginlegur kostna	4.731.293	
Fjármagnsliðir	28	Fjármunatekjur og fjá	102.716	106.293
Fjármagnsliðir	28	Fjármunatekjur og fjármagnsgjöld		
Fjármagnsliðir	28	Fjármunatekjur og fjármagnsgjöld		
Fasteignafélag, skrifst	31	Eignasjóður, rekstur	77.846	85.511
Fasteignafélag, skrifst	31	Eignasjóður, rekstur		
Fasteignafélag, skrifst	31	Eignasjóður, rekstur		
Fasteignafélag, skrifst	31	Eignasjóður, rekstur	10.500	145.165
Fasteignafélag, skrifst	31	Eignasjóður, rekstur		
Rekstur fasteigna	31	Eignasjóður, rekstur	-4.794.083	-4.794.083
Rekstur fasteigna	31	Eignasjóður, rekstur	293.959	276.889
Rekstur fasteigna	31	Eignasjóður, rekstur	643.025	643.025
Rekstur fasteigna	31	Eignasjóður, rekstur	689.619	693.260
Rekstur fasteigna	31	Eignasjóður, rekstur	26.234.569	
Rekstur fasteigna	31	Eignasjóður, rekstur	120.004	26.045
Rekstur fasteigna	31	Eignasjóður, rekstur	3.073.487	5.559.664

			Raun	Raun
Rekstur fasteigna	31	Eignasjóður, rekstur		
Þjónustumiðstöð	31	Eignasjóður, rekstur		
Rekstur bifreiða án VS	31	Eignasjóður, rekstur	332.644	
Hesthúsalóðir	31	Eignasjóður, rekstur	438.916	
Meindýraeyðing og dý	31	Eignasjóður, rekstur		
Meindýraeyðing og dý	31	Eignasjóður, rekstur		
Viðhald gatna	31	Eignasjóður, rekstur		348.142
Viðhald gatna	31	Eignasjóður, rekstur	891.253	-152.870
Viðhald gatna	31	Eignasjóður, rekstur		
Malbikur holufylling	31	Eignasjóður, rekstur	34.840	38.480
Þjónustuver	21	Sameiginlegur kostnaður		
Þjónustuver	21	Sameiginlegur kostnaður		
Rekstur ráðhúss	21	Sameiginlegur kostnaður		216.111
Starfsmannakostnaðu	21	Sameiginlegur kostnaður		741.552
Starfsmannakostnaðu	21	Sameiginlegur kostna	-347.450	721.123
Eftirlaun	21	Sameiginlegur kostna	14.710.326	14.221.667
Samtök sveitarfélaga	21	Sameiginlegur kostnaður		
Vinabæjasamskipti	21	Sameiginlegur kostnaður		
ýmislegt	21	Sameiginlegur kostnaður		
Fjármagnsliðir	28	Fjármunatekjur og fjá	242.352	188.946
Fjármagnsliðir	28	Fjármunatekjur og fjá	-534.265	-593.650
Fjármagnsliðir	28	Fjármunatekjur og fjá	-1.437.019	5.870.749
Stjórn Fasteignaélagi	31	Eignasjóður, rekstur	413.572	413.572
Fasteignafélag, skrifst	31	Eignasjóður, rekstur	80.252	81.202
Fasteignafélag, skrifst	31	Eignasjóður, rekstur		
Fasteignafélag, skrifst	31	Eignasjóður, rekstur		
Fasteignafélag, skrifst	31	Eignasjóður, rekstur	315.636	315.636
Fasteignafélag, skrifst	31	Eignasjóður, rekstur		
Fasteignafélag, skrifst	31	Eignasjóður, rekstur	184.053	202.605
Fasteignafélag, skrifst	31	Eignasjóður, rekstur	7.084	7.079
Fasteignafélag, skrifst	31	Eignasjóður, rekstur		
Fasteignafélag, skrifst	31	Eignasjóður, rekstur	300.000	
Rekstur fasteigna	31	Eignasjóður, rekstur	-432.000	
Rekstur fasteigna	31	Eignasjóður, rekstur		
Rekstur fasteigna	31	Eignasjóður, rekstur		
Rekstur fasteigna	31	Eignasjóður, rekstur	266.370	477.042
Rekstur fasteigna	31	Eignasjóður, rekstur		43.005
Þjónustumiðstöð	31	Eignasjóður, rekstur	2.258.738	2.771.490
Staðardagskrá	09	Skipulags- og byggingarmál		
Atvinnumiðstöð	13	Atvinnumál	5.142	5.142
Sumarátak	13	Atvinnumál	1.605	1.605
Sumarátak	13	Atvinnumál	481	481
Atvinnutorg	13	Atvinnumál	2.727	4.046
Liðstyrkur	13	Atvinnumál	589	993
Tjaldsvæði	13	Atvinnumál	73.303	73.303
Ferðamál	13	Atvinnumál		
Ferðamál	13	Atvinnumál	15.800	0
Ferðamál	13	Atvinnumál		19.829
Bæjarstjórn	21	Sameiginlegur kostna	160.815	160.815
Bæjarstjórn	21	Sameiginlegur kostna	2.424	2.424
Bæjarstjórn	21	Sameiginlegur kostnaður		
Bæjarstjórn	21	Sameiginlegur kostnaður		
Bæjarstjórn	21	Sameiginlegur kostna	18.450	24.068
Bæjarráð	21	Sameiginlegur kostnaður		
Bæjarskrifstofa	21	Sameiginlegur kostna	7.669.649	7.805.306
Bæjarskrifstofa	21	Sameiginlegur kostna	1.383.552	1.399.831
Bæjarskrifstofa	21	Sameiginlegur kostna	9.138	9.138
Bæjarskrifstofa	21	Sameiginlegur kostnaður		
Bæjarskrifstofa	21	Sameiginlegur kostna	2.928	

			Raun	Raun
Bæjarskrifstofa	21	Sameiginlegur kostnaður		
Bæjarskrifstofa	21	Sameiginlegur kostna	2.261.475	677.200
Bæjarskrifstofa	21	Sameiginlegur kostnaður		10.000
Bæjarskrifstofa	21	Sameiginlegur kostna	172.786	446.323
Bæjarskrifstofa	21	Sameiginlegur kostnaður		96.600
Bæjarskrifstofa	21	Sameiginlegur kostna	154.700	
Fjarreiðudeild	21	Sameiginlegur kostnaður		
Fjarreiðudeild	21	Sameiginlegur kostna	8.500	
Fasteignafélag, skrifst	31	Eignasjóður, rekstur	120.568	110.392
Fasteignafélag, skrifst	31	Eignasjóður, rekstur		
Fasteignafélag, skrifst	31	Eignasjóður, rekstur	1.660	
Fasteignafélag, skrifst	31	Eignasjóður, rekstur	83.608	83.608
Fasteignafélag, skrifst	31	Eignasjóður, rekstur		
Fasteignafélag, skrifst	31	Eignasjóður, rekstur	110	110
Rekstur fasteigna	31	Eignasjóður, rekstur		
Rekstur fasteigna	31	Eignasjóður, rekstur		
Rekstur fasteigna	31	Eignasjóður, rekstur		
Rekstur fasteigna	31	Eignasjóður, rekstur	47.881.852	47.881.534
Þjónustumiðstöð	31	Eignasjóður, rekstur	136.567	
Rekstur VSK bifreiða	31	Eignasjóður, rekstur		
Rekstur bifreiða án VS	31	Eignasjóður, rekstur	93.390	
Sameiginlegir liðir	31	Eignasjóður, rekstur	24.437	
Viðhald gatna	31	Eignasjóður, rekstur	68.093	
Moldartippur	31	Eignasjóður, rekstur		
Viðhald gangstétta og	31	Eignasjóður, rekstur		2.903
Viðhald gangstétta og	31	Eignasjóður, rekstur		
Viðhald gangstétta og	31	Eignasjóður, rekstur		
Viðhald gangstétta og	31	Eignasjóður, rekstur		
Umferðaröryggismál	31	Eignasjóður, rekstur		
Snjómokstur og háلكu	31	Eignasjóður, rekstur	38.572	
Snjómokstur og háلكu	31	Eignasjóður, rekstur	2.746.745	750.050
Hellisgerði	31	Eignasjóður, rekstur		
Víðistaðasvæði	31	Eignasjóður, rekstur	62.496	62.496
Víðistaðasvæði	31	Eignasjóður, rekstur		
Víðistaðasvæði	31	Eignasjóður, rekstur		
Sláttur og hirðing opir	31	Eignasjóður, rekstur		
Hreinsun opinna svæi	31	Eignasjóður, rekstur		
Tölvudeild	21	Sameiginlegur kostna	19.649	19.649
Tölvudeild	21	Sameiginlegur kostnaður		0
Þjónustuver	21	Sameiginlegur kostna	178.176	165.817
Þjónustuver	21	Sameiginlegur kostna	14.579	14.217
Þjónustuver	21	Sameiginlegur kostnaður		
Þjónustuver	21	Sameiginlegur kostna	110	
Rekstur ráðhúss	21	Sameiginlegur kostnaður		7.419
Rekstur ráðhúss	21	Sameiginlegur kostna	1.729.088	1.738.216
Rekstur ráðhúss	21	Sameiginlegur kostna	450.115	495.487
Rekstur ráðhúss	21	Sameiginlegur kostnaður		
Upplýsinga- og kynrir	21	Sameiginlegur kostna	189.014	189.975
Upplýsinga- og kynrir	21	Sameiginlegur kostna	5.000	10.000
Starfsmannakostnaðu	21	Sameiginlegur kostnaður		
Samtök sveitarfélaga	21	Sameiginlegur kostnaður		
Fjármagnsliðir	28	Fjármunatekjur og fjá	2.000	4.000
Stjórn Fasteignaélagssi	31	Eignasjóður, rekstur	34.072	34.071
Fasteignafélag, skrifst	31	Eignasjóður, rekstur		
Fasteignafélag, skrifst	31	Eignasjóður, rekstur	547.425	419.355
Fasteignafélag, skrifst	31	Eignasjóður, rekstur		
Fasteignafélag, skrifst	31	Eignasjóður, rekstur	140.337	401.667
Fasteignafélag, skrifst	31	Eignasjóður, rekstur		

			Raun	Raun
Fasteignafélag, skrifst	31	Eignasjóður, rekstur	42.386	
Fasteignafélag, skrifst	31	Eignasjóður, rekstur		26.104
Rekstur fasteigna	31	Eignasjóður, rekstur	-16.258.238	-17.196.299
Rekstur fasteigna	31	Eignasjóður, rekstur		2.024
Rekstur fasteigna	31	Eignasjóður, rekstur		
Rekstur fasteigna	31	Eignasjóður, rekstur	36.535	298.073
Rekstur fasteigna	31	Eignasjóður, rekstur	45.833.131	18.119.098
Rekstur fasteigna	31	Eignasjóður, rekstur		
Rekstur fasteigna	31	Eignasjóður, rekstur	1.574.169	
Rekstur fasteigna	31	Eignasjóður, rekstur	8.012.213	15.033.659
Rekstur fasteigna	31	Eignasjóður, rekstur		305.030
Rekstur fasteigna	31	Eignasjóður, rekstur	597.550	597.550
Rekstur fasteigna	31	Eignasjóður, rekstur		
Þjónustumiðstöð	31	Eignasjóður, rekstur	0	-68.296
Þjónustumiðstöð	31	Eignasjóður, rekstur	4.316.297	4.881.893
Þjónustumiðstöð	31	Eignasjóður, rekstur	41.276	53.960
Þjónustumiðstöð	31	Eignasjóður, rekstur	47.150	52.373
Þjónustumiðstöð	31	Eignasjóður, rekstur		
Rekstur bifreiða án V	31	Eignasjóður, rekstur	216.299	191.519
Hesthúsaloðir	31	Eignasjóður, rekstur		
Meindýraeyðing og d	31	Eignasjóður, rekstur		
Meindýraeyðing og d	31	Eignasjóður, rekstur		
Viðhald gatna	31	Eignasjóður, rekstur	454.613	24.308
Heflun gatna	31	Eignasjóður, rekstur		
Malbikur holufylling	31	Eignasjóður, rekstur	376.200	
Viðhald gangstétta og	31	Eignasjóður, rekstur		
Umferðarmerkingar	31	Eignasjóður, rekstur	25.965	247.436
Umferðaröryggismál	31	Eignasjóður, rekstur		
Biðskýli	31	Eignasjóður, rekstur		
Biðskýli	31	Eignasjóður, rekstur		
Biðskýli	31	Eignasjóður, rekstur	31.968	10.517
Umferðarljós	31	Eignasjóður, rekstur	20.570	18.579
Götulýsing	31	Eignasjóður, rekstur		
Götulýsing	31	Eignasjóður, rekstur		
Sópun gatna og stíga	31	Eignasjóður, rekstur		
Hellisgerði	31	Eignasjóður, rekstur		
Snjóbræðslukerfi	31	Eignasjóður, rekstur		
Snjómokstur og hálfu	31	Eignasjóður, rekstur		0
Hellisgerði	31	Eignasjóður, rekstur	21.939	21.939
Hellisgerði	31	Eignasjóður, rekstur		
Víðistaðasvæði	31	Eignasjóður, rekstur		
Sláttur og hirðing opir	31	Eignasjóður, rekstur		
Sláttur og hirðing opir	31	Eignasjóður, rekstur		
Viðhald opinna svæða	31	Eignasjóður, rekstur		
Opnir leikvöllir	31	Eignasjóður, rekstur		
Opnir leikvöllir	31	Eignasjóður, rekstur		
Hvaleyrarvatn	31	Eignasjóður, rekstur		-224.100
Eftirlit og girðingar	31	Eignasjóður, rekstur		
Eftirlit og girðingar	31	Eignasjóður, rekstur		
Önnur útivistarsvæði	31	Eignasjóður, rekstur		
Útibekkir, flaggstangir	31	Eignasjóður, rekstur		35.641
Garðyrkjuflokkur	31	Eignasjóður, rekstur		
Rekstur eigna	33	GN eignir ehf, rekstur	-20.872.388	-20.982.585
Rekstrartekjur	41	Vatnsveita, rekstur		
Rekstrartekjur	41	Vatnsveita, rekstur		
Rekstrartekjur	41	Vatnsveita, rekstur		
Vatnsveita Skrifstofa	41	Vatnsveita, rekstur	228.332	466.056
Vatnsveita Skrifstofa	41	Vatnsveita, rekstur	3.299	6.900
Vatnsveita Skrifstofa	41	Vatnsveita, rekstur	178.003	14.307

		Raun	Raun
Vatnsveita Skrifstofa	41	Vatnsveita, rekstur	2.522
Vatnsveita Skrifstofa	41	Vatnsveita, rekstur	
Vatnsveita Skrifstofa	41	Vatnsveita, rekstur	10.355
Vatnsveita Skrifstofa	41	Vatnsveita, rekstur	
Vatnsveita Skrifstofa	41	Vatnsveita, rekstur	
Vatnsveita Skrifstofa	41	Vatnsveita, rekstur	
Vatnsveita Skrifstofa	41	Vatnsveita, rekstur	48.192
Vatnsveita Skrifstofa	41	Vatnsveita, rekstur	720.044
Vatnsveita Skrifstofa	41	Vatnsveita, rekstur	720.044
Fasteignafélag, skrifst	31	Eignasjóður, rekstur	
Fasteignafélag, skrifst	31	Eignasjóður, rekstur	29.833
Rekstur fasteigna	31	Eignasjóður, rekstur	-147.414.639
Rekstur fasteigna	31	Eignasjóður, rekstur	188.988
Rekstur fasteigna	31	Eignasjóður, rekstur	41.568
Rekstur fasteigna	31	Eignasjóður, rekstur	
Rekstur fasteigna	31	Eignasjóður, rekstur	10.252.314
Rekstur fasteigna	31	Eignasjóður, rekstur	-11.542
Þjónustumiðstöð	31	Eignasjóður, rekstur	
Þjónustumiðstöð	31	Eignasjóður, rekstur	278.206
Þjónustumiðstöð	31	Eignasjóður, rekstur	849.299
Þjónustumiðstöð	31	Eignasjóður, rekstur	37.542
Rekstur VSK bifreiða	31	Eignasjóður, rekstur	
Rekstur bifreiða án VS	31	Eignasjóður, rekstur	292.443
Moldartippur	31	Eignasjóður, rekstur	
Umferðarmerkingar	31	Eignasjóður, rekstur	
Umferðarmerkingar	31	Eignasjóður, rekstur	131.232
Sópun gatna og stíga	31	Eignasjóður, rekstur	
Snjóbræðslukerfi	31	Eignasjóður, rekstur	79.941
Sláttur og hirðing opir	31	Eignasjóður, rekstur	
Sláttur og hirðing opir	31	Eignasjóður, rekstur	14.000
Viðhald opinna svæða	31	Eignasjóður, rekstur	14.462
Viðhald opinna svæða	31	Eignasjóður, rekstur	
Útibekkir, flaggstangir	31	Eignasjóður, rekstur	1.893
Matjurtagarðar	31	Eignasjóður, rekstur	
Matjurtagarðar	31	Eignasjóður, rekstur	
Garðyrkjuflokkur	31	Eignasjóður, rekstur	
Fjármagnsliðir	31	Eignasjóður, rekstur	
Fjármagnsliðir	31	Eignasjóður, rekstur	
Fjármagnsliðir	31	Eignasjóður, rekstur	22.682.627
Fjármagnsliðir	31	Eignasjóður, rekstur	19.986.212
Þjónustumiðstöð	31	Eignasjóður, rekstur	
Þjónustumiðstöð	31	Eignasjóður, rekstur	3.454.607
Þjónustumiðstöð	31	Eignasjóður, rekstur	125.369
Þjónustumiðstöð	31	Eignasjóður, rekstur	-1
Þjónustumiðstöð	31	Eignasjóður, rekstur	-889
Þjónustumiðstöð	31	Eignasjóður, rekstur	
Rekstur VSK bifreiða	31	Eignasjóður, rekstur	
Rekstur VSK bifreiða	31	Eignasjóður, rekstur	260.100
Rekstur bifreiða án VS	31	Eignasjóður, rekstur	18.467
Rekstur bifreiða án VS	31	Eignasjóður, rekstur	
Rekstur bifreiða án VS	31	Eignasjóður, rekstur	
Viðhald gatna	31	Eignasjóður, rekstur	1.930.345
Viðhald gatna	31	Eignasjóður, rekstur	1.930.345
Yfirlagnir	31	Eignasjóður, rekstur	
Moldartippur	31	Eignasjóður, rekstur	
Umferðarmerkingar	31	Eignasjóður, rekstur	
Götulýsing	31	Eignasjóður, rekstur	
Snjómokstur og hálfu	31	Eignasjóður, rekstur	
Hellisgerði	31	Eignasjóður, rekstur	
Víðistaðasvæði	31	Eignasjóður, rekstur	
Víðistaðasvæði	31	Eignasjóður, rekstur	
Hreinsun opinna svæða	31	Eignasjóður, rekstur	
Hreinsun opinna svæða	31	Eignasjóður, rekstur	
Hreinsun opinna svæða	31	Eignasjóður, rekstur	697.773
Hreinsun opinna svæða	31	Eignasjóður, rekstur	203.491
Viðhald opinna svæða	31	Eignasjóður, rekstur	55.703

		Raun	Raun
Viðhald opinna svæðæ 31	Eignasjóður, rekstur		
Útibekkir, flaggstangir 31	Eignasjóður, rekstur		
Matjurtagarðar 31	Eignasjóður, rekstur		
Garðyrkjuflokkur 31	Eignasjóður, rekstur		
Fjármagnsliðir 31	Eignasjóður, rekstur	8.539.065	7.908.913
Fjármagnsliðir 31	Eignasjóður, rekstur	0	9.403.473
Fjármagnsliðir 33	GN eignir ehf, rekstur	0	20.757.601
Fjármagnsliðir 33	GN eignir ehf, rekstur	3.640	3.640
Vatnsveita Skrifstofa 41	Vatnsveita, rekstur	963.472	1.546.056
Þjónustumiðstöð 31	Eignasjóður, rekstur		
Þjónustumiðstöð 31	Eignasjóður, rekstur		
Þjónustumiðstöð 31	Eignasjóður, rekstur		
Þjónustumiðstöð 31	Eignasjóður, rekstur		
Rekstur VSK bifreiða 31	Eignasjóður, rekstur	434.797	243.082
Rekstur VSK bifreiða 31	Eignasjóður, rekstur	1.067.496	998.954
Sameiginlegir liðir 31	Eignasjóður, rekstur	-41.324.583	-41.324.583
Viðhald gatna 31	Eignasjóður, rekstur	29.869	
Viðhald gatna 31	Eignasjóður, rekstur	42.479	483.044
Malbikur holufylling 31	Eignasjóður, rekstur	8.414	16.827
Moldartippur 31	Eignasjóður, rekstur	142.187	154.778
Biðskýli 31	Eignasjóður, rekstur		108.073
Umferðarljós 31	Eignasjóður, rekstur		
Umferðarljós 31	Eignasjóður, rekstur		200.563
Umferðarljós 31	Eignasjóður, rekstur		
Snjóbræðslukerfi 31	Eignasjóður, rekstur	798.144	644.153
Snjómokstur og háلكu 31	Eignasjóður, rekstur	4.077.289	1.306.627
Sláttur og hirðing opir 31	Eignasjóður, rekstur		
Viðhald opinna svæðæ 31	Eignasjóður, rekstur		
Viðhald opinna svæðæ 31	Eignasjóður, rekstur	25.000	
Viðhald opinna svæðæ 31	Eignasjóður, rekstur		
Viðhald opinna svæðæ 31	Eignasjóður, rekstur		
Opnir leikvellir 31	Eignasjóður, rekstur		
Krýsuvík 31	Eignasjóður, rekstur		
Hvaleyrarvatn 31	Eignasjóður, rekstur		224.100
Hvaleyrarvatn 31	Eignasjóður, rekstur		609.366
Hvaleyrarvatn 31	Eignasjóður, rekstur		
Önnur útivistarsvæði 31	Eignasjóður, rekstur		
Matjurtagarðar 31	Eignasjóður, rekstur		
Jól og áramót 31	Eignasjóður, rekstur		
Umferðarljós 31	Eignasjóður, rekstur		
Umferðarljós 31	Eignasjóður, rekstur		
Götulýsing 31	Eignasjóður, rekstur		
Snjómokstur og háلكu 31	Eignasjóður, rekstur	159.423	53.141
Sameiginlegar tekjur 31	Eignasjóður, rekstur	-5.501.917	-5.501.917
Víðistaðasvæði 31	Eignasjóður, rekstur	7.097	6.411
Sláttur og hirðing opir 31	Eignasjóður, rekstur		
Krýsuvík 31	Eignasjóður, rekstur		
Krýsuvík 31	Eignasjóður, rekstur		
Önnur útivistarsvæði 31	Eignasjóður, rekstur		
Garðyrkjuflokkur 31	Eignasjóður, rekstur		
Garðyrkjuflokkur 31	Eignasjóður, rekstur		
Fjármagnsliðir 31	Eignasjóður, rekstur	25.018.812	23.350.889
Rekstur eigna 33	GN eignir ehf, rekstur	3.471.484	
Vatnsveita Skrifstofa 41	Vatnsveita, rekstur	15.974	23.534
Vatnsveita Skrifstofa 41	Vatnsveita, rekstur	2.563	2.563
Vatnsveita Skrifstofa 41	Vatnsveita, rekstur		
Vatnsveita Skrifstofa 41	Vatnsveita, rekstur		
Vatnsveita Skrifstofa 41	Vatnsveita, rekstur		
Vatnsveita Skrifstofa 41	Vatnsveita, rekstur		

			Raun	Raun
Vatnsveita Skrifstofa	41	Vatnsveita, rekstur	7.920	
Rekstur dælustöðva n	41	Vatnsveita, rekstur	450.577	409.123
Rekstur dælustöðva n	41	Vatnsveita, rekstur		
Rekstur dælustöðva n	41	Vatnsveita, rekstur	50.976	91.277
Rekstur dælustöðva n	41	Vatnsveita, rekstur		
Rekstur dreifikerfis og	41	Vatnsveita, rekstur		
Rekstur dreifikerfis og	41	Vatnsveita, rekstur		
Fráveita	43	Fráveita, rekstur	279.546	1.780.499
Fráveita	43	Fráveita, rekstur	12.369	15.124
Fráveita	43	Fráveita, rekstur		
Þjónustumiðstöð	31	Eignasjóður, rekstur	-4.156.361	-1.779.270
Rekstur VSK bifreiða	31	Eignasjóður, rekstur	51.000	
Umferðarmerkingar	31	Eignasjóður, rekstur		
Hellisgerði	31	Eignasjóður, rekstur		
Sláttur og hirðing opir	31	Eignasjóður, rekstur		
Hreinsun opinna svæi	31	Eignasjóður, rekstur	129.966	69.579
Hreinsun opinna svæi	31	Eignasjóður, rekstur	71.410	
Opnir leikvellir	31	Eignasjóður, rekstur		
Krýsuvík	31	Eignasjóður, rekstur		
Jól og áramót	31	Eignasjóður, rekstur	53.657	
Fjármagnsliðir	31	Eignasjóður, rekstur	295.369	24.539.404
Fjármagnsliðir	31	Eignasjóður, rekstur		
Fjármagnsliðir	33	GN eignir ehf, rekstur	13.708.093	12.719.852
Rekstrartekjur	41	Vatnsveita, rekstur	-31.863.867	-31.823.594
Vatnsveita Skrifstofa	41	Vatnsveita, rekstur	167.039	317.385
Vatnsveita Skrifstofa	41	Vatnsveita, rekstur		
Vatnsveita Skrifstofa	41	Vatnsveita, rekstur	260.007	103.969
Vatnsveita Skrifstofa	41	Vatnsveita, rekstur		
Vatnsveita Skrifstofa	41	Vatnsveita, rekstur	0	
Vatnsveita Skrifstofa	41	Vatnsveita, rekstur	59.214	
Vatnsveita Skrifstofa	41	Vatnsveita, rekstur		
Vatnsveita Skrifstofa	41	Vatnsveita, rekstur	3.965.261	3.965.261
Vatnsveita Skrifstofa	41	Vatnsveita, rekstur		
Rekstur dælustöðva n	41	Vatnsveita, rekstur		
Rekstur dreifikerfis og	41	Vatnsveita, rekstur		
Rekstur dreifikerfis og	41	Vatnsveita, rekstur		
Rekstur brunahana	41	Vatnsveita, rekstur		
Fráveita	43	Fráveita, rekstur	12.316	15.392
Fráveita	43	Fráveita, rekstur		13.110
Víðistaðasvæði	31	Eignasjóður, rekstur		
Víðistaðasvæði	31	Eignasjóður, rekstur		
Víðistaðasvæði	31	Eignasjóður, rekstur		
Sláttur og hirðing opir	31	Eignasjóður, rekstur		
Sláttur og hirðing opir	31	Eignasjóður, rekstur		
Viðhald opinna svæðe	31	Eignasjóður, rekstur		
Viðhald opinna svæðe	31	Eignasjóður, rekstur	80.000	
Reykjanesfólkvangur	31	Eignasjóður, rekstur		
Önnur útivistarsvæði	31	Eignasjóður, rekstur		
Matjurtagarðar	31	Eignasjóður, rekstur		
Jól og áramót	31	Eignasjóður, rekstur	66.852	
Jól og áramót	31	Eignasjóður, rekstur	400.000	
Garðyrkjuflokkur	31	Eignasjóður, rekstur		
Fjármagnsliðir	31	Eignasjóður, rekstur	44	
Vatnsveita Skrifstofa	41	Vatnsveita, rekstur	10.033	18.708
Vatnsveita Skrifstofa	41	Vatnsveita, rekstur	244.140	144.847
Vatnsveita Skrifstofa	41	Vatnsveita, rekstur	10.504	
Vatnsveita Skrifstofa	41	Vatnsveita, rekstur		
Vatnsveita Skrifstofa	41	Vatnsveita, rekstur		

			Raun	Raun
Vatnsveita Skrifstofa	41	Vatnsveita, rekstur		
Rekstur dælustöðva n	41	Vatnsveita, rekstur	9.591	
Rekstur dælustöðva n	41	Vatnsveita, rekstur		
Rekstur dælustöðva n	41	Vatnsveita, rekstur		
Rekstur dælustöðva n	41	Vatnsveita, rekstur		156.197
Rekstur dælustöðva n	41	Vatnsveita, rekstur		6.593
Rekstur dælustöðva n	41	Vatnsveita, rekstur		
Rekstur dreifikerfis og	41	Vatnsveita, rekstur		
Rekstur eigin heimæð	41	Vatnsveita, rekstur		
Fráveita	43	Fráveita, rekstur	-58.039.727	-57.964.935
Fráveita	43	Fráveita, rekstur	356.018	579.924
Fráveita	43	Fráveita, rekstur	2.636	3.274
Hreinsun opinna svæða	31	Eignasjóður, rekstur	127.088	1.124
Viðhald opinna svæða	31	Eignasjóður, rekstur		
Opnir leikvöllir	31	Eignasjóður, rekstur		
Krýsuvík	31	Eignasjóður, rekstur		
Matjurtagarðar	31	Eignasjóður, rekstur		
Jól og áramót	31	Eignasjóður, rekstur	38.980	3.129
Garðyrkjuflokkur	31	Eignasjóður, rekstur		
Fjármagnsliðir	31	Eignasjóður, rekstur		
Rekstur eigna	33	GN eignir ehf, rekstur		
Rekstur eigna	33	GN eignir ehf, rekstur		
Rekstur eigna	33	GN eignir ehf, rekstur	3.178.066	3.178.066
Rekstrartekjur	41	Vatnsveita, rekstur	-135.096	-160.924
Vatnsveita Skrifstofa	41	Vatnsveita, rekstur	1.488.688	3.513.901
Vatnsveita Skrifstofa	41	Vatnsveita, rekstur	18.883	
Vatnsveita Skrifstofa	41	Vatnsveita, rekstur		
Vatnsveita Skrifstofa	41	Vatnsveita, rekstur	140.065	89.921
Vatnsveita Skrifstofa	41	Vatnsveita, rekstur		
Vatnsveita Skrifstofa	41	Vatnsveita, rekstur	115.501	102.234
Vatnsveita Skrifstofa	41	Vatnsveita, rekstur		36.445
Rekstur dælustöðva n	41	Vatnsveita, rekstur	94.807	
Rekstur dælustöðva n	41	Vatnsveita, rekstur	45.941	
Rekstur dælustöðva n	41	Vatnsveita, rekstur		
Rekstur dreifikerfis og	41	Vatnsveita, rekstur		
Rekstur dreifikerfis og	41	Vatnsveita, rekstur		
Rekstur dreifikerfis og	41	Vatnsveita, rekstur	4.152.643	
Fráveita	43	Fráveita, rekstur		
Fráveita	43	Fráveita, rekstur	188.169	
Fráveita	43	Fráveita, rekstur		683.094
Fráveita	43	Fráveita, rekstur	23.254	15.060
Fráveita	43	Fráveita, rekstur		
Jól og áramót	31	Eignasjóður, rekstur	209.832	150.646
Jól og áramót	31	Eignasjóður, rekstur	240.784	14.724
Fjármagnsliðir	31	Eignasjóður, rekstur	650	95.982
Fjármagnsliðir	31	Eignasjóður, rekstur	-114.680.974	-105.796.853
Fjármagnsliðir	31	Eignasjóður, rekstur		
Rekstur eigna	33	GN eignir ehf, rekstur	3.942.783	
Rekstrartekjur	41	Vatnsveita, rekstur	150.525	958.998
Vatnsveita Skrifstofa	41	Vatnsveita, rekstur	6.408	6.408
Vatnsveita Skrifstofa	41	Vatnsveita, rekstur		
Vatnsveita Skrifstofa	41	Vatnsveita, rekstur		
Vatnsveita Skrifstofa	41	Vatnsveita, rekstur	5.176	
Vatnsveita Skrifstofa	41	Vatnsveita, rekstur		128.351
Vatnsveita Skrifstofa	41	Vatnsveita, rekstur		
Vatnsveita Skrifstofa	41	Vatnsveita, rekstur		
Vatnsveita Skrifstofa	41	Vatnsveita, rekstur	221.071	
Vatnsveita Skrifstofa	41	Vatnsveita, rekstur	5.710	5.710
Rekstur dælustöðva n	41	Vatnsveita, rekstur		64.033

			Raun	Raun
Rekstur dælustöðva n 41		Vatnsveita, rekstur	303.401	16.259
Rekstur dælustöðva n 41		Vatnsveita, rekstur		7.173
Rekstur dælustöðva n 41		Vatnsveita, rekstur		
Rekstur dælustöðva n 41		Vatnsveita, rekstur	73.989	
Rekstur dreifikerfis og 41		Vatnsveita, rekstur		
Rekstur dreifikerfis og 41		Vatnsveita, rekstur	8.160	
Rekstur dreifikerfis og 41		Vatnsveita, rekstur		
Rekstur dreifikerfis og 41		Vatnsveita, rekstur		
Rekstur brunahana 41		Vatnsveita, rekstur		
Rekstur brunahana 41		Vatnsveita, rekstur		
Rekstur eigin heimæð 41		Vatnsveita, rekstur		
Fráveita 43		Fráveita, rekstur	1.062.937	1.122.013
Fráveita 43		Fráveita, rekstur	15.649	19.627
Fráveita 43		Fráveita, rekstur	69.938	34.969
Fráveita 43		Fráveita, rekstur	353.158	353.158
Fráveita 43		Fráveita, rekstur		
Fjármagnsliðir 43		Fráveita, rekstur		
Fjármagnsliðir 43		Fráveita, rekstur	11.189.225	9.766.405
Húsnæðisskrifstofa 57		Húsnæðisskrifstofa, r	28.504	28.948
Húsnæðisskrifstofa 57		Húsnæðisskrifstofa, r	1.050.680	1.428.698
Húsnæðisskrifstofa 57		Húsnæðisskrifstofa, r	15.609	15.609
Fjármagnsliðir 57		Húsnæðisskrifstofa, r	1.243	15.115
Vatnsveita Skrifstofa 41		Vatnsveita, rekstur	321.263	
Rekstur dælustöðva n 41		Vatnsveita, rekstur	4.070	3.733
Rekstur dreifikerfis og 41		Vatnsveita, rekstur		
Rekstur dreifikerfis og 41		Vatnsveita, rekstur		
Rekstur brunahana 41		Vatnsveita, rekstur		
Fráveita 43		Fráveita, rekstur	608.757	875.314
Fráveita 43		Fráveita, rekstur	173.378	219.736
Fráveita 43		Fráveita, rekstur		
Fráveita 43		Fráveita, rekstur	106.675	
Fráveita 43		Fráveita, rekstur		
Fráveita 43		Fráveita, rekstur		
Fráveita 43		Fráveita, rekstur	1.446.545	1.283.435
Fráveita 43		Fráveita, rekstur		35.300
Fráveita 43		Fráveita, rekstur		
Fráveita 43		Fráveita, rekstur		
Fráveita 43		Fráveita, rekstur	0	186.730
Fráveita 43		Fráveita, rekstur	83.020	
Fráveita 43		Fráveita, rekstur		
Fráveita 43		Fráveita, rekstur	21.885	
Fjármagnsliðir 43		Fráveita, rekstur	-3.602	13.483.731
Fjármagnsliðir 43		Fráveita, rekstur	5.419.168	5.057.891
Húsnæðisskrifstofa 57		Húsnæðisskrifstofa, r	-653.950	
Húsnæðisskrifstofa 57		Húsnæðisskrifstofa, rekstur		-10.499
Húsnæðisskrifstofa 57		Húsnæðisskrifstofa, r	49.635	96.495
Húsnæðisskrifstofa 57		Húsnæðisskrifstofa, rekstur		
Fráveita 43		Fráveita, rekstur	538.695	538.641
Fráveita 43		Fráveita, rekstur	43.107	
Fráveita 43		Fráveita, rekstur	34.065	
Húsnæðisskrifstofa 57		Húsnæðisskrifstofa, r	20.678	
Húsnæðisskrifstofa 57		Húsnæðisskrifstofa, r	2.441	3.432
Húsnæðisskrifstofa 57		Húsnæðisskrifstofa, r	1.451.436	1.479.787
Húsnæðisskrifstofa 57		Húsnæðisskrifstofa, r	488.940	1.049.213
Húsnæðisskrifstofa 57		Húsnæðisskrifstofa, rekstur		
Fráveita 43		Fráveita, rekstur	27.690	19.563
Fráveita 43		Fráveita, rekstur		
Fráveita 43		Fráveita, rekstur	30.708	29.784
Fráveita 43		Fráveita, rekstur		136.785

			Raun	Raun
Fráveita	43	Fráveita, rekstur	712.947	
Fráveita	43	Fráveita, rekstur		
Fráveita	43	Fráveita, rekstur		223.464
Fráveita	43	Fráveita, rekstur		
Húsnæðisskrifstofa	57	Húsnæðisskrifstofa, re	4.973.973	
Fjármagnsliðir	57	Húsnæðisskrifstofa, rekstur		
Fjármagnsliðir	57	Húsnæðisskrifstofa, re	-84.405	-12.233
Vatnsveita Skrifstofa	41	Vatnsveita, rekstur	13.958	41.090
Vatnsveita Skrifstofa	41	Vatnsveita, rekstur		
Vatnsveita Skrifstofa	41	Vatnsveita, rekstur		
Vatnsveita Skrifstofa	41	Vatnsveita, rekstur		3.564
Vatnsveita Skrifstofa	41	Vatnsveita, rekstur	42.224	42.224
Vatnsveita Skrifstofa	41	Vatnsveita, rekstur		
Vatnsveita Skrifstofa	41	Vatnsveita, rekstur		
Rekstur dælustöðva n	41	Vatnsveita, rekstur	50.794	
Rekstur dælustöðva n	41	Vatnsveita, rekstur	214.977	
Fjármagnsliðir	41	Vatnsveita, rekstur	2.385	4.115
Fráveita	43	Fráveita, rekstur	256.589	317.837
Fráveita	43	Fráveita, rekstur	31.392	5.644
Fráveita	43	Fráveita, rekstur	1.224.869	
Fjármagnsliðir	43	Fráveita, rekstur	200	320
Fjármagnsliðir	43	Fráveita, rekstur	-18.860.191	-20.038.952
Húsnæðisskrifstofa	57	Húsnæðisskrifstofa, re	-20.565.217	-21.266.592
Húsnæðisskrifstofa	57	Húsnæðisskrifstofa, rekstur		0
Húsnæðisskrifstofa	57	Húsnæðisskrifstofa, re	218	218
Húsnæðisskrifstofa	57	Húsnæðisskrifstofa, re	61.720	182.143
Fjármagnsliðir	57	Húsnæðisskrifstofa, re	1.657	1.425
Fjármagnsliðir	57	Húsnæðisskrifstofa, re	3.121.407	10.785.863
Rekstur eigna	33	GN eignir ehf, rekstur	-6.972.206	-7.009.016
Vatnsveita Skrifstofa	41	Vatnsveita, rekstur	346.899	720.829
Vatnsveita Skrifstofa	41	Vatnsveita, rekstur		
Vatnsveita Skrifstofa	41	Vatnsveita, rekstur	18.905	76.415
Vatnsveita Skrifstofa	41	Vatnsveita, rekstur	6.186	
Vatnsveita Skrifstofa	41	Vatnsveita, rekstur	964	41.779
Vatnsveita Skrifstofa	41	Vatnsveita, rekstur	81.557	
Vatnsveita Skrifstofa	41	Vatnsveita, rekstur	132.399	
Vatnsveita Skrifstofa	41	Vatnsveita, rekstur	4.166.666	4.166.666
Rekstur dælustöðva n	41	Vatnsveita, rekstur		
Rekstur dreifikerfis og	41	Vatnsveita, rekstur		270.371
Rekstur dreifikerfis og	41	Vatnsveita, rekstur		90.000
Rekstur dreifikerfis og	41	Vatnsveita, rekstur		
Rekstur brunahana	41	Vatnsveita, rekstur		
Fjármagnsliðir	41	Vatnsveita, rekstur		
Fjármagnsliðir	41	Vatnsveita, rekstur		
Fráveita	43	Fráveita, rekstur		
Fráveita	43	Fráveita, rekstur	2.171	
Fráveita	43	Fráveita, rekstur		0
Fráveita	43	Fráveita, rekstur		
Fráveita	43	Fráveita, rekstur		116.789
Fráveita	43	Fráveita, rekstur		
Fráveita	43	Fráveita, rekstur	4.166.666	4.166.666
Húsnæðisskrifstofa	57	Húsnæðisskrifstofa, re	245.725	225.040
Húsnæðisskrifstofa	57	Húsnæðisskrifstofa, re	1.819.306	1.724.171
Húsnæðisskrifstofa	57	Húsnæðisskrifstofa, re	3.568.164	3.568.164
Húsnæðisskrifstofa	57	Húsnæðisskrifstofa, rekstur		
Fráveita	43	Fráveita, rekstur	137.141	125.656
Fráveita	43	Fráveita, rekstur	136.779	
Fráveita	43	Fráveita, rekstur	141.798	37.183

			Raun	Raun
Fráveita	43	Fráveita, rekstur		
Fráveita	43	Fráveita, rekstur		
Fráveita	43	Fráveita, rekstur		
Fráveita	43	Fráveita, rekstur	218.920	
Fráveita	43	Fráveita, rekstur		
Fráveita	43	Fráveita, rekstur	21.252	21.252
Húsnæðisskrifstofa	57	Húsnæðisskrifstofa, rekstur		
Fjármagnsliðir	57	Húsnæðisskrifstofa, rekstur		6.090
Fjármagnsliðir	57	Húsnæðisskrifstofa, r	-28	-93
Fjármagnsliðir	57	Húsnæðisskrifstofa, r	4.372.802	4.021.608
Fráveita	43	Fráveita, rekstur		
Fráveita	43	Fráveita, rekstur		
Fráveita	43	Fráveita, rekstur		
Fráveita	43	Fráveita, rekstur		
Fráveita	43	Fráveita, rekstur		
Fráveita	43	Fráveita, rekstur		53.250
Fráveita	43	Fráveita, rekstur	7.704.333	7.704.333
Húsnæðisskrifstofa	57	Húsnæðisskrifstofa, r	-1.691.845	-1.698.858
Húsnæðisskrifstofa	57	Húsnæðisskrifstofa, r	-919.745	-919.745
Húsnæðisskrifstofa	57	Húsnæðisskrifstofa, rekstur		
Húsnæðisskrifstofa	57	Húsnæðisskrifstofa, r	3.754.641	759
Húsnæðisskrifstofa	57	Húsnæðisskrifstofa, r	167	167

Raun	Raun	Raun	Raun	Raun
-6.641.667	-11.441.667	-8.341.667	-7.941.667	-7.941.667
			379	
		76.290		
		110		
6.900	6.500	4.600		125.237
180.287	31.088			149.199
		6.379	56.861	30.653
24.710	9.496			
257.984	93.264			164.720
37.800			10.800	
161.085	200.428	161.086	169.256	169.256
	51.800		29.036	51.506
14.129	13.676	14.129	13.675	14.249
145.586	145.586	145.586	145.586	
184.120	148.500	88.000	203.500	
15.600				
21.752	247.232	251.117	167.872	174.188
	-84.630	-221.728	-303.773	
1.072.886	1.081.219	1.087.014	1.107.903	1.187.736
1.922				
1.119.600	1.924.600	1.784.500	2.184.300	1.018.600
11.746	1.060		2.229	2.818
580.426	1.169.894	2.407.574	1.972.863	1.821.816
21.919	12.283	14.495	15.841	14.879
-200.430.463	-198.235.173	-196.112.092	-197.322.963	-199.471.767
4.393				
597.929	764.816	674.097	689.218	687.549
23.253	4.126			
79.336	89.583	75.478		60.290
			447.900	
3.719	839			
	-21.000	-7.000	-6.500	-6.000
11.233	4.316			
10.489	6.809		9.625	
98.884	64.563	50.247	51.749	44.862
9.940.815	11.882.758	13.992.405	13.968.016	13.925.755
503.224	571.367	445.172	470.485	470.485
9.429	6.833			
	34.800			
-904.080	-627.109	-898.160	-645.659	-33.000
66.425	92.147	69.844	93.760	89.475
		6.402		
19.803	19.803	19.803	19.803	20.053
			110	
24.096				
620.869	685.527	644.483	664.903	686.920
15.926	78.742	73.488	76.527	78.418

Raun	Raun	Raun	Raun	Raun
607.207	706.824	613.224	613.224	568.286
5.170				
111.519	168.183	52.013	81.922	
	4.925			
			45.900	5.995
5.350	5.350	5.350	5.350	5.500
1.693	1.791	31.031	1.791	1.791
807.504	1.511.000	2.769.226	1.868.134	1.705.469
312.078	312.078			
-62.416	-62.416			
3.142	13.238	14.532	2.789	
			8.114	
432.903	484.980	533.296	643.735	510.558
364.954	439.411	572.215	569.253	499.512
1.907.338	2.549.717	2.313.840	2.374.637	2.592.888
510.282				
751	421	586	19	71
22.709	13.472	14.449	18.579	19.330
-45.559	-45.233			
4.225				
	95.168	121.132	123.669	134.187
35.241				
722.328	1.014.444	2.100.596	1.635.346	1.516.843
2.571.015	2.802.499	2.736.449	2.740.121	3.211.363
34.780	15.117	16.166	19.970	20.940
16.275	16.182			
-1.474.847	-1.474.847	-1.474.847	-1.474.847	
4.580		28.538	24.271	4.606
				4.000
262.892	279.115	273.182	185.337	179.520
16.160	16.715	16.399	11.121	10.615
22.438				
333.187	341.387	275.082	208.081	219.832
	1.509.000			
404.880	272.122	345.214	353.445	387.675
	26.348	28.949	29.517	32.125
17.648	2.302	2.605	2.655	2.936
	62.176	62.176	62.176	
7.500				
31.500	36.000	48.683	24.200	
7.793.978	17.728.072	24.060.508	13.646.649	3.236.169
4.084				
1.655	1.605	1.655	2.235	1.758
	97.607	112.961	130.887	128.842
	46.632	46.632	46.632	
107.760				
88.044	241.884	80.604	80.604	80.604

Raun	Raun	Raun	Raun	Raun
11.464	9.482	11.001	10.643	10.067
	9.200			
-51.111	-25.556			
254.070	127.035			
-38.198.223	-41.490.848	-37.053.546	-36.867.047	-42.300.641
584				
		310.613		
30.275	3.095			
26.384	29.179	27.548	30.344	28.715
34.096	13.927	20.311	6.703	12.920
	16.796		5.550	
260.557	325.630	275.277	281.086	281.086
				3.400
284.000		158.000		172.500
		168.279	801.253	589.392
			51.461	289.990
	-18.500	-7.000	-18.000	-6.000
4.697	167.799	170.304	174.509	175.941
215.438	208.222	200.292	205.025	152.782
1.683.651	830.734	835.642	284.350	535.398
62.400				
	13.741	36.202	38.818	40.025
116.580	93.264			23.316
997				
15.600				
149.022	143.939	143.939	160.873	169.340
1.597.200	1.596.465	707.555	2.938.664	1.851.404
-959.142.215	-910.406.012	-975.755.726	-942.284.759	-950.007.672
			45	
		18.620	88.208	
191.052	27.840			186.528
0	315.000			
	3.900			
775.400	858.498	734.815	753.383	753.383
	149.199	180.287	180.287	31.088
11.613.654	11.745.639	11.431.880	11.108.674	11.058.514
		24.425	222.859	135.985
3.285.190	4.371.982	3.604.776	3.711.136	3.790.538
56.505	27.198	7.614	7.837	7.930
2.129	74			
2.420	310			
15.890	16.439	3.730	3.880	3.880
11.145	9.198			
	23.316	116.580	116.580	93.264
		1.700		
802				
41.611		95.911		315.000

Raun	Raun	Raun	Raun	Raun
90.435	68.794			
5.070	4.384	4.858	4.738	4.482
7.426				6.496
		8.925		
61.870	67.339	59.329	59.329	55.509
2.067				
1.205.833	1.213.909	1.216.846	1.220.664	1.221.545
130.492	130.492	130.492	130.492	130.492
215.549	231.274	220.626	154.456	148.363
4.344				
259				
	-3.000	-5.000	-2.500	-2.500
			90	
11.562			81.842	
698.606	701.123	700.770	703.265	702.101
46.632				46.632
90.922	91.310	91.310	91.310	91.815
2.485.979	3.092.073	2.743.826	3.393.942	3.355.465
5.561				
31.081				
-3.310				
15.000				
38.650				
34.017				
-50.814	-25.407			
8.485	8.485	8.485	8.485	8.840
15.000				
2.032.116	2.781.981	2.414.558	2.882.804	2.814.764
	963			
	120.127	130.979	171.220	139.853
6.377				
50.814	25.407			
25.439	7.308	6.403		
1.693	1.791	11.214	1.791	1.791
24.076	26.324	31.708	89.821	34.480
23.744				
-1.800				
381.026	978.008	1.971.461	1.510.243	1.110.149
24.484				
2.036				
15.000				
24.652	26.549	29.452	120.429	26.235
387.575	439.934	571.506	500.666	490.736
	74.851	98.793	93.977	91.471
3.812				
20.960				
210.701	210.701	210.701	210.701	210.701
		48.062	0	
15.000				
-174.551	-174.551	-174.551	-174.551	-174.551
490.909	521.946	515.338	545.086	581.721
4.360	573			

Raun	Raun	Raun	Raun	Raun
7.593	6.892	7.465	8.051	5.467
-188.514	-188.514	-188.514	-188.514	-188.514
5.361				
1.710	1.810	1.810	1.810	1.810
652.694	657.089	658.658	660.698	661.169
0				
466.680	508.453	476.859	495.738	501.576
425.164	445.881	430.233	427.182	334.996
8.740	8.740		8.740	8.740
	16.718	14.639	16.617	15.485
6.893				
67.616				48.377
28.243	27.334	28.243	27.332	28.507
120.000	120.000	120.000	120.000	120.000
47.904				
5.532.648		4.332		-4.332
	1.232			
85.492				62.176
			5.248	7.679
11.042				
28.126	28.653	38.348	44.962	35.224
32.195				
2.210				2.001
		28.800		
7.767	6.642	8.216	8.089	6.652
-84.405	-84.405			
33.443	27.378	35.642	104.858	41.594
562.412	669.583	765.022	711.237	676.474
39.059				
5.614				
314.310	314.310	314.310	314.310	314.310
400.196	506.497	601.358	633.928	553.045
3.323				
19.371	19.371	19.371	19.371	20.180
7.004	6.162	5.876	5.599	4.882
23.789	24.872	32.626	91.886	33.694
243.343	292.965	385.998	386.655	335.387
365	88		11	10
				1.700
		0	34.500	
674.964	1.079.209	1.957.258	1.600.614	1.204.233
29.792	4.410			
8				
23.501	14.264	15.241	19.371	20.180
9.160	7.893	7.613	8.624	7.476
22.023				
508.227	1.200.645	1.246.932	1.721.039	1.419.706
	86.987	88.425	106.667	112.101
26.241	10.485	11.092	12.352	13.010
1.260		2.420		
15.000				
5.705	637			
134.620	134.620	134.620	134.620	134.620

Raun	Raun	Raun	Raun	Raun
2.750.058	3.128.871	2.937.177	2.950.115	3.221.301
	-2.500		-1.000	-500
143.956	35.438	362.732	227.534	124.746
-2.080.000	-2.320.000	-2.140.000	-2.140.000	-2.140.000
46.536	12.072	10.636	10.716	10.674
46.359	3.233	33.417	96.653	
		14.435		
110		110		
7.153	1.614			
33.835.110	33.735.089	32.200.326	30.969.677	29.055.071
-41.933.392	-18.741.866	-18.741.866	-44.278.842	-20.362.037
		287.328	2.634.632	1.562.788
		34.480	301.594	191.600
	98.113			
210.425	56.435			
152.499	146.564	141.177	147.009	110.524
	-12.000	-7.500	-11.500	-4.500
	98.113			
-685.921	-876.450	-891.600	-798.900	-823.875
34.747	38.830	36.242	37.742	38.662
6.398				20.070
-182.050	-202.900		-177.090	
88.753	97.100	85.166	85.166	79.773
896				
	27.840	27.840	27.840	
2.813				
-5.474.741	1.568.110	-4.485.851	-11.950.697	-327.999.205
51.457	55.115		1.619.062	51.870
-1.237.424	-1.237.424	-1.237.424	-1.237.424	-665.908
3.473.637	4.858.558	4.149.317	4.168.200	4.183.180
	119.126	113.712	117.623	118.510
24.906	40.006	22.085	30.207	57.824
	186.528	214.368	214.368	27.840
	15.550			
			152.708	
50.350			15.371	
193.000	140.364	208.038	157.906	191.747
6.091	2.244			
157.226	153.758	160.834	181.958	146.090
1.282.479	1.679.857	1.340.529	1.411.649	1.411.649
220.059	272.889	220.055	231.285	231.285
1.209.722	1.064.134	2.011.267	1.799.952	2.089.503
-637.884	-661.685	-643.574	-656.260	-651.280
4.457.356	4.985.658	4.635.639	4.841.305	4.920.248
48.260				
30.690	30.690	30.690	30.690	30.690
		4.990		

Raun	Raun	Raun	Raun	Raun
955.658	1.055.485	898.965	1.154.536	1.109.699
1.693	1.791	11.214	1.791	1.791
3.084.899	3.870.012	3.310.140	4.119.253	4.178.033
265.929	339.270	405.155	415.939	358.822
24.248	10.106	12.160	12.403	11.019
3.997				
21.189				
3.652				
20.113				
1.008			6.972	6.518
2.278.910	2.707.926	2.741.018	3.305.139	3.640.476
29.524	11.412	14.880	14.746	15.640
4.572				
69.689	209.129	69.689	69.689	69.689
22.709	13.472	14.449	18.579	19.330
-97.750	-97.750	-97.750	-97.750	-97.750
267.542	284.333	358.984	355.718	327.943
17.941	8.803	11.259	11.199	10.736
12.298	10.382	15.406	10.500	7.308
15.000				
5.892				
14.860	14.285	14.814	14.168	14.883
7.990	7.990	7.990	7.990	7.990
				10.613
22.787	1.226			
185.591	25.193		59.415	72.293
803				
			1.700	
2.662.434	3.281.911	2.693.726	3.398.090	3.411.154
344.816	387.903	444.838	467.730	455.218
9.076				
32.323	14.306	15.671	19.053	15.693
		1.159	3.914	3.992
394.734	394.734	394.734	394.734	394.734
503.512	1.154.187	2.290.393	1.867.094	1.325.264
	85.782	101.493	109.355	96.870
62.552	187.712	62.552	62.552	62.552
5.440			6.438	
1.693	1.791	9.344	1.791	1.791
22.205	9.507	12.908	12.768	11.141
6.148	4.729	5.589	5.312	4.308
254.512	290.059	377.870	339.602	323.177
25.450				
4.856				
23.681	3.307			
447.804	450.818	451.895	453.295	453.618
1.092.384	1.643.021	2.781.888	1.963.025	2.012.307
	18.997			
26.204	23.446	34.834	154.016	42.126
29.328				

Raun	Raun	Raun	Raun	Raun
15.000				
19.739	21.548	26.312	70.346	24.165
26.532				
58.354	175.114	58.354	58.354	58.354
6.890	11.368	2.610	3.132	
2.260	62.402	24.288	2.058	31.549
13.583	13.140	13.583	13.139	13.708
	12.538	12.679	13.239	15.229
89.743				
614.631	786.181	784.429	559.915	606.397
27.231	2.696			
19.371	19.371	19.481	19.371	26.955
4.651				
4.836				
10.123	15.838	9.132	10.269	11.410
1.460.961	1.461.469	1.461.469	1.461.469	1.470.516
404.325	703.186	611.284	950.842	791.966
			141.705	
2.655	5.310	5.321	9.330	7.976
	-3.500			
			1.600	
	22.488	28.392		22.488
		2.838.959		
33.902	55.418	56.696	337.839	81.243
34.032.685	17.555.625	15.983.523	-69.313	-73.483
-67.861.812	-71.634.898	-70.278.319	-73.754.552	-69.515.244
36.973	68.071	56.696	106.525	70.036
38.451	65.531	56.899	1.805	64.126
35.000				
437.932	561.247	493.679	497.195	496.013
	-44.000	-22.500	-35.500	-24.000
38.177				
64.500	41.000			
	110			110
2.085.302	2.756.059	2.296.604	2.345.167	2.345.167
35.865	12.091	4.866	4.968	4.968
				37.225
		862	11.758	8.629
1.207.541	1.367.409	1.124.115	1.161.550	1.454.450
422.827	534.090	473.156	477.463	511.350
3.949	20.892	19.665	20.531	16.897
8.616	9.273	7.781	8.398	8.333
10.800	81.000	48.600		75.600
	132.500	205.000	152.500	
302.341	915.939	580.976	360.471	895.189
635.260	749.937	1.911.557	1.239.583	358.781
1.986	1.207			
773.474	1.041.671	813.593	941.621	977.026
22.763	22.262		19.898	19.919
2.222.063	2.179.354	2.107.434	1.473.736	1.381.190

Raun	Raun	Raun	Raun	Raun
131.239	117.861	125.208	127.705	138.364
1.527.837	206.551		415.733	596.022
130.926	17.590		42.673	51.308
2.377	3.229		9.008	11.968
2.003				
15.644			58.015	
	12.740	26.406	43.569	34.126
	108.509	126.363	127.767	123.030
28.355	13.505	15.889	15.131	14.551
4.326		1.245		
828.354	1.676.646	2.857.340	3.307.729	1.736.406
			57	37
10.889	9.625	8.627	10.502	8.492
	1.700			
433.326	426.149	427.126	431.256	433.934
15.000				
1.693	1.791	9.344	1.791	1.791
18.828	9.217	12.449	10.885	10.556
1.693	1.791	9.919	1.791	1.791
1.957.621	2.478.208	2.456.677	2.911.633	2.981.128
220.681	150.776			
44.136	30.155			
94.249	114.053	97.812	132.437	125.369
1.669	15.784	13.634	18.773	18.117
	6.496	8.793	6.496	18.432
353.600	1.031.700	2.616.050	244.800	629.040
17.585	16.870	17.911	18.997	16.802
2.343	2.259	1.978	1.978	1.843
	131.481			
		607.500		
223.720	246.978	231.736	230.944	221.236
8.301				
5.746.086	4.785.915	8.549.241	7.777.480	8.760.429
215.221	215.221	215.221	215.221	215.221
517.356	583.603	674.567	699.930	682.767
50.095	17.953	24.923		
588	204	289	4.159	424
	7.069			
877.468	-22.681			
8.811				
538.340				
377	401	283	267	449
538.885				
	2.500			
	77.472	102.663	106.438	93.579
1.854.486	2.281.866	2.075.719	2.458.964	2.298.794
390.207	416.915	524.477	518.871	480.912
4.022				

Raun	Raun	Raun	Raun	Raun
720	1.827	2.252	534	1.431
-3.302.872	-2.527.569	-2.923.326	-2.806.947	
24.479	28.733	35.308	66.816	41.564
5.739	113.264			
385.073	504.021	435.754	395.658	368.308
4.703				
17.728	17.156	17.728	17.153	17.897
27.631		8.294	73.242	4.756
	18.552			
19.371	19.371	19.371	19.371	20.180
6.704	4.365	6.520	6.316	6.575
15.123	14.548	15.077	14.428	15.146
		289.850		
40.536	162.000		7.500	
		149.065	3.094	
	49.177	113.284	115.677	119.937
		-286.767		
126.000		-81.000		
761.025				
524.302	552.770	696.877	663.527	716.014
531.247				
	71.642	90.656	98.481	93.377
579.217	581.997	581.997	581.997	585.611
9.023	8.764	9.044	9.064	7.627
743.231				
4.970				
3.758.598	5.022.507	4.493.570	3.872.366	3.814.869
	13.285		38.807	
	37.686		37.686	
634.611	1.066.895	2.023.455	1.218.159	1.149.054
35.251	9.518	11.331	10.396	11.475
23.557				
19.817				
15.000	61.844	33.964	1.966	2.000
			1.560	
5.134	1.965	1.687	3.131	2.229
2.250.000	750.000	750.000	750.000	
100.000				
5.349.918	5.349.918	5.349.918	5.349.918	5.349.918
-150.663	-238.551	-89.979	-147.835	-189.461

Raun	Raun	Raun	Raun	Raun
-40.947.772	-40.947.772	-40.869.721	-40.947.772	-40.947.772
448.662	483.752	413.572	463.696	488.767
1.507.225	1.556.792	1.466.568	1.478.882	1.449.993
6.475	536			
4.322	1.238			
92.000		40.400	27.200	12.700
		74.520		
391.918	495.375	415.150	424.548	424.548
	58.532	61.374	62.691	62.691
15.735	3.550			
27.600	2.000	59.534	38.950	34.300
32.543.352	32.959.257	32.768.506	32.062.922	32.294.683
627.137	809.679	696.941	671.712	747.693
	77.647	95.897	98.757	102.854
	164.720	257.984	257.984	93.264
1.421.440	1.344.806	1.328.637	1.375.389	981.359
13.066	141			
		5.880		
126.211	65.900	214.240	70.500	106.900
685.359	1.041.000	219.000	1.354.000	591.000
2.321	1.984			
4.554	5.429	4.651	6.797	6.178
7.736				
2.005				
1.750				
465.526	407.218	397.741	400.587	466.170
				145.586
3.472.233	3.472.233	3.591.704	3.472.233	3.472.233
28.412				15.019
82.053	46.144	46.144	46.144	46.144
37.140	9.300	9.300	9.300	37.140
7.084	7.496	7.496	7.496	7.496
18.300	18.300	18.300	18.300	18.300
7.405	33.889	33.255	22.546	21.526
129.842	132.945	144.886	107.973	103.389
10.026.813	6.557.618	7.036.649	32.004	3.000.169
				4.709.321
165.849	137.328	317.802	159.027	185.389
1.456.200	1.280.000	1.628.200	1.556.200	1.566.000
-2.372.830				
708.038				
4.943				
26.961				
3.427				
754.764	-37.367			
369.768	416.718	479.210	461.334	438.626
62.416	62.416			
38.569	32.238	60.935	100.405	44.271
645.897	724.716	791.489	953.922	767.973
75.146	225.506	75.146	75.146	75.146
-90.768	-90.768	-90.768	-90.768	-90.768
-141.387	-141.387	-141.387	-141.387	-141.387
1.890.012	2.415.082	2.501.864	2.922.875	2.775.418
523.419	805.404	2.063.733	1.478.587	1.148.059
43.660	131.020	43.660	43.660	43.660
547.347	129.128			

Raun	Raun	Raun	Raun	Raun
293.674	328.783	376.212	388.339	363.777
58.354	175.114	58.354	58.354	58.354
1.693	1.791	9.919	1.791	1.791
15.000				
1.496.962	1.504.146	1.504.146	1.504.146	1.513.487
6.565				
329.117	344.801	342.728	387.171	399.361
26.850				
5.955	17.593			5.747
	1.553			
		2.958		
1.700				
110	110		110	
93.786	56.612	59.055	19.702	7.294
160.299	114.935	109.845	101.438	80.153
5.257		5.456	5.683	5.800
1.700		5.100	3.400	5.100
29.400				
			1.291	
354.223	360.689	451.403	382.512	390.713
57.094	171.334	57.094	57.094	57.094
8.408	3.301	148	8.408	8.571
7.424		7.424		
613.007	615.949	615.949	615.949	619.774
9.007	8.172	6.885	7.897	7.179
23.251	17.756	27.436	59.134	25.737
211	73.373	99.886	104.162	96.370
22.765	13.351	12.806	14.238	14.030
-44.136	-30.155			
355.426	375.416	474.727	461.908	486.594
4.950	4.950	4.950	4.950	5.200
1.693	1.792	9.920	1.792	1.792
472.962	494.748	496.835	573.114	589.043
31.402				
184.990	98.670	240.012	162.457	274.446
38.400				
3.726	3.160	4.874	5.170	14.152
1.693	1.791	14.710	1.791	1.791
630.193	780.584	562.755	646.259	383.751
42.389	51.340	54.661	61.107	42.787
26	112.165	111.285	105.000	100.296
46.109	20.913	13.646	11.012	10.757
			25.000	
		23.218		
-567.408	-603.446	-603.446	-603.446	-603.446
9.940				
526				
2.488				
396				
				1.000.000
		90.950		

Raun	Raun	Raun	Raun	Raun
583.520	603.931	596.555	583.615	597.416
6.338	3.860			
103.874	90.323	80.527	62.200	51.129
49.803	42.888	46.902	52.203	44.823
158.688	106.720			51.968
		130.400		
	110		110	110
913.605	913.605	913.605	456.800	
41.172	3.036			
2.262				
299.048	31.088			267.960
8.232.018	9.381.519	8.935.175	9.045.876	8.791.024
2.607				
		12.992	12.992	12.992
12.992	12.992			
6.111	6.111	6.111	6.111	6.111
18.552	48.612			
13.680	13.728	13.156	12.902	13.011
1.164.410	1.114.651	1.031.805	1.031.805	1.050.903
33.861	19.563			
				219.625
		497.451		
411.667	250.102	118.000		
	-1.957.787		-2.152.755	-4.713.148
5.640.981	5.034.939	4.573.403	4.527.041	4.587.845
	-867.759		-1.399.398	
199.203		0	0	22.801
5.705.477	5.762.002	5.812.500	6.122.502	4.626.738
	30.600	578.841	578.841	578.841
15.292	183.253	212.332	203.987	204.930
30.912	7.043			
-82.855	-105.315	-60.395		
1.680		1.395	1.006	
		695		
	42.688	10.788		10.556
3.400	3.400	1.700		3.400
-842.460	-842.460	-844.083	-834.597	0
105.376	313.149	99.905	436.618	176.773
11.081	263.962	268.310	273.432	301.848
43.622	35.000	43.115	14.260	37.730
6.020	4.749	5.178	5.617	5.611
2.000				
3.710.553	3.946.491	4.081.105	3.848.105	3.966.399
426.343	442.025	445.394	426.727	438.155
7.054	2.706			
	-45.500	-28.500	-42.000	-24.000

Raun	Raun	Raun	Raun	Raun
14.074	25.453	5.845	8.396	109.318
49.169	26.986	13.112	13.270	
32.400		6.500	6.500	
9.000		2.100		
7.709	8.270	9.001	2.490	
	8.738.694	1.061.886	-1.184.437	
		1.109.197	721.491	
	-100.000			
200.000	47.900			
69.654		28.615	28.615	
42.437	36.053		33.348	9.828
178.764	960.690	85.800	94.500	615.520
	50.000		222.657	
104.000	22.600			
763.528	872.004	861.662	831.965	810.314
104.760	57.454	42.474	41.908	34.427
101.200				
			-144.822	
917.180	1.059.650	921.228	949.114	1.008.886
28.178	28.178	33.972	45.504	27.644
	87.555	101.935	96.492	104.136
	6.500			
34.572	61.219	52.666	94.778	68.374
	15.754	14.188	27.269	19.695
113.545	114.310	114.583	114.938	115.020
33.087	53.350	56.899		68.079
538				
9.165				
	51.968	158.688	158.688	106.720
0		20.637	20.637	25.817
627.387	713.100	675.125	694.210	678.918
	267.960	299.048	299.048	31.088
81.000				
-2.439.293	-2.388.290	-2.436.070	-2.360.212	-477.563
10.508	15.384	11.617	10.451	
11.990		2.138		
7.297	8.284	6.757	7.528	6.629
	23.992	2.995	31.410	
10.600.381	12.057.707	10.646.462	10.636.138	11.588.774
1.359.220	1.571.153	1.371.903	1.412.955	1.509.708
18.060	63.841	48.618	18.060	29.125
	5.382			4.555
				8.999
571.648	492.774	752.552	583.690	624.969
9.941	3.690	5.541	10.148	
		-1.905		
48.519	88.687	77.273	143.160	100.908
	9.396		3.689	

Raun	Raun	Raun	Raun	Raun
95.697	95.697	95.697	95.697	95.697
378.000	324.000	360.000	342.000	
	-275.000	-275.000	-275.000	
4.010		3.230		
30.060	2.500	30.060		
		3.016.917	21.706	2.621.518
			3.919	
	1.700			
340.000	714.870	415.000	956.227	201.500
35.364		20.500	4.007	277.884
204.551	234.460	240.345	74.746	78.899
62.176				
		3.688	19.500	
1.532.230	1.342.078	7.978	1.463.871	1.811.150
-2.872.236	-2.856.444	-2.881.684	-2.849.379	66.744
9.845	11.897	11.158	11.707	9.030
		12.644	12.760	12.528
		12.992	12.992	12.992
		12.400		
460.955	460.955	460.955	460.955	460.955
110	110		110	110
7.084	7.496	18.496	7.496	7.496
30.000				
538.539				
23.582				
		6.500	6.500	6.500
1.693	1.791	20.503	1.791	1.791
413.572	413.572	413.572	1.330.886	518.896
32.754	15.975			
1.600	3.500	2.900	2.500	
110		110		
5.441.359	4.125.906	6.054.787		51.165
3.071.205	1.023.735	1.023.735	1.023.735	1.023.735
916.951	1.056.126	1.000.462	1.034.882	1.027.286
20.619	1.380			
9.167	718			
251.750	237.702	71.211	124.118	27.012
			1.928	
414.276	526.577	301.975		
11.585	1.220			
82.855	105.315	60.395		
110	110	110	110	
136.000	34.579	109.264	35.000	
58.045	50.822	25.884	25.884	27.317
	1.607.227	1.722.035	1.556.339	1.687.771
116.725	40.171	33.291	33.370	35.449

Raun	Raun	Raun	Raun	Raun
25.000				
10.229	4.530	23.974		
	20.000			
-721.521	-713.658	-713.658	-697.990	-667.851
1.133.592	1.302.665	1.283.268	1.248.867	1.216.691
	20.500		35.000	
14.359				
13.914	1.185			
11.000	3.000	5.500	7.000	4.899
11.792				
1.197.627	1.197.627	1.197.627	1.197.627	1.197.627
		632		
330.472	330.472	330.472	330.472	330.472
227.719	104.093	60.467		
51.220	16.400	2.149		48.858
20.318				4.500
43.953	3.464	60.548	26.551	
	11.264			
19.371	19.371	19.371	19.371	20.180
44.000	51.000	27.000		22.500
8.420.337	9.582.338	8.691.818	8.893.346	9.278.425
102.526	34.148	30.104	30.251	28.266
64.857				
		49.290		
1.313.013	1.157.397	1.318.724	1.211.538	238.372
42.480	77.736	34.985	20.899	
	41.296		11.252	10.788
	22.488	20.599		22.488
39.599	27.616			
9.216	36.020	49.370		
		2.301	28.390	7.424
-4.021.361	-3.981.673	-4.003.769	-4.072.841	-1.170.859
16.786.994	19.576.569	17.916.393	18.301.873	21.910.729
59.017	15.493			
1.484.165	1.740.159	1.558.610	1.616.338	1.885.453
71.345	65.959	38.297	76.594	
5.500	8.787		4.559	4.166
19.371	19.371	19.371	19.371	20.180
6.500	6.500	6.500	6.500	6.500
17.804	10.918	13.344	16.699	6.777
125.252	88.458	27.571	32.655	29.393
	54.752	13.572	13.456	13.572
110	110	110	110	110
	40.163			22.488
-16.665				
16.665				
12.830	9.634	9.859	9.215	5.016

Raun	Raun	Raun	Raun	Raun
38.881	55.968	38.760	37.340	38.938
162.725	68.840	-29.047	38.816	19.579
28.560		16.400		
101.200				
55.430	16.847			
57.350	1.394			
	2.329		2.703	
		12.992	12.992	12.992
		38.334	38.930	
	12.992	12.992	12.992	
12.992				12.992
1.196.990	1.384.470	1.225.768	1.428.458	1.371.279
	36.000		22.000	22.000
12.992	12.992			
	369.962	339.668	339.668	436.420
30.416	7.997	6.718		
31.996	32.848	8.959		29.675
19.122	10.515	9.888	14.280	14.792
			4.395	
106.251	9.287	9.287	9.287	9.287
10.219		5.500	3.809	
42.917	42.917	42.917	42.917	42.917
	2.536	632		
		10.788	10.440	53.012
1.282.435	1.282.435	1.282.435	1.282.435	1.282.435
79.000	79.000	79.000	79.000	79.000
321.318	321.318	321.318	321.318	321.318
		4.155		19.716
202.400				
11.541	17.420	14.248	15.443	17.418
4.485	4.089	15.922		
8.673			5.931	
51.127	3.917	4.282	7.203	2.286
5.100	4.700	1.700		1.700
1.355.410	1.355.410	2.619.522	1.355.410	1.355.410
-910.233	-925.959	-908.610	-890.576	-203.403
826.844	959.289	841.764	981.750	939.828
7.172		4.435	15.405	4.102
		110		110
101.200				
15.693.675	15.652.113	15.724.735	15.787.788	
-2.824.429	-2.804.341	-2.883.755	-2.918.155	-746.880
56.512				
	22.989	66.594	41.234	41.234
		108.897		
			5.320	
18.179	15.813	15.417	17.421	9.298

Raun	Raun	Raun	Raun	Raun
31.107	19.248	18.852	112.494	
16.062	88.028	33.957	34.342	34.407
	20.890			
	2.536	632		
12.589	4.095			
41.607	40.257	41.607	116.349	48.448
		14.317		2.682
1.229.851	1.229.851	1.229.851	1.229.851	1.229.851
	110		110	
	114.943	332.971	206.171	206.171
10.794	11.829	12.495	16.629	7.365
		15.119		
		4.050		
	2.536	632		
8.086.217	9.198.271	8.353.770	8.522.945	8.782.187
32.800	4.467			
1.029.680	1.188.248	1.061.218	1.100.148	1.131.047
10.352	9.541	8.259	6.005	6.229
18.393	32.237	33.311	32.233	33.640
				68.290
		695		
20.105				
148.496	46.593	26.039	25.876	24.174
51.795	6.173			
799.651	531.354	726.818	717.955	29.038
	20.000			
	25.907	32.083		
-2.214.227	-2.256.371	-2.262.551	-2.445.944	-639.010
			18.289	
12.262	11.793	10.884	10.122	7.763
	12.992	12.992	24.012	
939.250	939.250	939.250	939.250	939.250
220.957	220.957	220.957	220.957	220.957
4.810	4.810	4.815	4.620	4.610
13.661		97.661		
25.855	16.770	17.797	23.900	21.518
12.992	12.992			
	2.537	4.212		
7.084	67.302	17.180	7.496	12.870
237.959	81.577	54.050	51.903	58.675
107.538	5.694			
79.200	9.184			
11.858	9.969			
40.342	103.667	44.639	43.066	44.870
346.232	346.232	346.232	346.232	346.232
	15.061	101.864		18.565
7.084	21.392	7.496	7.496	7.496
62.332	16.363			
12.481	159.849	242.168	263.629	262.323
5.190	5.825	14.526	46.478	

Raun	Raun	Raun	Raun	Raun
43.851	42.327	43.715	41.981	70.583
20.569	41.578	27.454	12.118	
	14.649			
12.992	12.992			
5.192	4.054	5.342	5.068	3.588
-680.346	-678.708	-678.708	-747.885	-128.606
1.095.710	1.240.830	1.138.662	1.149.496	1.201.358
	17.921			
		18.000		
			0	
18.676	15.153	16.006	18.535	16.435
113.786	80.829	22.562	20.753	20.380
		8.782		
	9.298		3.580	
	22.000			
	20.500			
11.752	9.482	9.629	11.075	6.344
22.362				
208.113	501.119	160.996	191.811	160.581
				515
3.785	10.077	8.182		
		28.800		
		75.860		
150.938	405.862	92.065	167.165	180.780
66.814	15.749			
43.502	23.624			
			1.341	
		3.276		
253				
19.371	19.371	19.371	19.371	20.180
			28.000	
	27.674	5.788		72.356
8.956.952	9.917.274	8.709.254	9.747.197	9.804.725
11.861	1.208			
36.044	3.500	11.058	8.454	
110	110	110	110	110
32.371	7.147			
12.949		18.220	21.023	
			3.950	6.507
43.285	10.235			144.183
265.329	310.220	249.336	307.589	111.262
34.636				
986.511	1.143.049	1.022.275	1.028.575	1.065.482
93.801	50.882	33.112	33.452	33.718
27.103	4.404			
1.037				
			19.291	
8.210	16.542	11.350		85.893

Raun	Raun	Raun	Raun	Raun
7.883.311	9.213.676	8.183.923	8.111.376	8.601.426
853.449	575.695	656.297	647.305	50.576
42.771	41.295	42.638	40.957	42.833
				115.399
	702.000	15.000	351.000	506.000
242.562	242.562	242.562	242.562	242.562
-2.192.631	-2.206.378	-2.202.052	-2.139.978	-188.552
-661.611	-653.762	-661.611	-661.611	-600.330
582.685	667.013	610.025	710.188	654.284
5.500	45.672	12.775		
7.810	7.883		7.391	6.336
	12.992	12.992	12.992	
12.992				12.992
164.987	199.683	166.495	167.011	167.130
80.193	80.732	80.926	81.177	81.234
-618.798	-612.558	-604.695	-604.695	-550.726
630.095	724.765	614.909	604.916	575.582
89.905	31.440	31.428	27.664	28.982
20.300		13.196	1.308	
1.734				
40.073	40.073	40.073	40.073	40.323
2.796	37.022	184.695		121.368
40.945	28.137			
180.994		88.992	145.320	
17.598		5.456	3.715	17.970
22.356	9.120	34.129	71.596	
14.438	5.605	1.038		
	2.536	631		
18.693	148.105			
	0			
1.190				
10.393	5.223	23.270	5.901	
	-17.930			
7.197.010	8.228.576	7.095.612	6.788.684	6.661.660
	37.584	9.396	9.280	
	59.826	239.305	239.305	59.826
	13.908			
			115.500	6.470
32.820		21.506	2.350	5.390
2.049.380	2.063.178	2.068.105	2.074.511	2.075.989
318.559	320.703	321.469	322.465	322.695
23.494	320.325	334.584	342.141	362.133
18.453	1.010			
375				

Raun	Raun	Raun	Raun	Raun
	13.800			
		695		795
4.950	2.537	5.621	6.335	
-3.880.320	-3.928.614	-3.958.804	-3.810.391	-469.324
-8.082				-17.108
29.166				
83.324				
6.111	6.111	6.111	6.111	6.111
31.891				
49.419	47.832	49.419	54.280	50.902
			23.105	
12.992				12.992
	110	110	110	110
-702.549	-696.309	-716.159	-678.591	-134.818
8.109.612	9.156.665	8.609.801	8.431.246	9.277.878
193.501	373.307	368.293	177.127	354.450
10.844	4.380			
	6.731	20.179	5.095	28.844
37.174	35.930	68.135	35.636	37.230
5.500			28.568	
-1.202.751	-1.196.309	-1.207.404	-1.241.623	-178.544
2.130.422	2.490.956	2.253.264	2.342.521	2.757.104
19.447	422.936	436.803	461.157	527.777
-71.345	-65.959	-38.297	-76.594	
0	15.117	24.761	19.215	
998.928	1.100.214	1.094.373	1.126.999	231.247
55.689	33.167	43.788	32.530	2.994
20.172	8.126	11.096	14.838	11.866
	46.359		8.000	621
33.529	32.374	33.425	32.108	33.577
60.366	4.764			
	44.040	9.860	9.512	8.584
12.992	12.992			
1.541				
	22.682		2.180	
13.387	11.078	5.705	5.704	11.078
	81.668			
10.028	7.328	7.906	9.208	4.486
-2.719.182	-2.729.472	-2.763.462	-2.723.625	-838.185
10.639	763			
29.775			4.305	
37.199	36.003	37.199	35.999	37.543
		11.146		
12.878	3.134	6.843	7.860	8.917
3.400		1.700	1.700	
924.511	924.511	924.511	924.511	924.511
8.179	6.913	6.056	6.643	3.630
6.653.894	7.649.950	6.907.241	8.168.678	7.508.376
107.415	113.101	190.777	99.344	107.854

Raun	Raun	Raun	Raun	Raun
8.820	658			
30.140	3.798			
9.050	11.822	8.814	14.232	6.870
40.854	41.129	41.227	41.354	41.384
	0			
	35.629	9.921	1.700	1.700
101.200				
738.243	849.245	754.396	774.053	803.203
14.387	210.194	200.400	206.073	221.495
11.196				
20.277	2.085	14.758	7.137	7.138
19.371	19.371	19.371	19.371	20.180
-2.274.357	-2.243.922	-2.311.779	-2.194.327	-676.767
715.843	819.092	769.638	738.308	826.575
1.075.712	1.221.093	1.149.060	1.105.979	1.245.374
7.473	10.758	8.303		9.126
825.388	623.829	893.649	457.285	110.022
20.206		16.981		
110	110	110	110	110
			63.552	
356.725	329.796	191.486	382.971	
22.630	1.719			
199.943	193.484	199.943	192.362	200.570
122.744	32.635			
42.571	4.170	22.665	34.203	16.064
	920.000		575.000	
	10.187	1.956	42.670	
28.304	24.693		2.500	
889.017	725.297	986.188	797.921	85.939
	2.536	16.140		
	11.470	87.078		
9.189	14.677	25.734	44.902	
		12.992	12.992	12.992
6.900	6.900			
5.200	4.990		8.400	
25.750	25.750	25.750	25.750	25.750
351.134	351.134	351.134	351.134	351.134
13.791	9.674	11.689	12.707	8.406
	9.894	19.672		63.177
101.200				
2.338		5.007	22.730	30.027
58.120				
			1.196	
890		1.246		
	-12.000			27.936
110	110	110	110	110
230.778	230.778	230.778	230.778	230.778
9.305			7.697	
3.417	3.417	3.417	3.417	3.417
110	110	110	110	110
20.152		15.130		
36.250	3.120			
	3.240			
	90.480	9.976	9.976	

Raun	Raun	Raun	Raun	Raun
	0	0		7.210
6.900	13.800			
510.800	514.238	515.467	517.064	517.432
6.939	6.986	7.002	7.025	7.029
704.607	538.429	726.860	605.005	18.703
	2.000			
911.073	911.073	911.073	911.073	911.073
	6.000			
18.536	17.958	30.570	17.811	18.564
64.428	2.936			
49.738	2.532			
		8.800		
17.448		34.086		
	12.885			
	1.700		1.700	1.700
110		110	110	110
-2.086.577	-2.047.060	-2.044.491	-1.935.106	-273.213
6.947	16.345	4.675	5.262	4.142
27.970				
	92.994			
1.749.771	1.761.551			
53.463			1.965	
7.084	7.496	24.889	7.496	7.496
101.200				
-2.263.291	-2.266.160	-2.245.461	-2.212.646	-255.195
7.809	213.691	200.828	216.382	219.214
50.699	1.351			
110	110	110	110	110
		0		
23.299				
879.409	1.011.997	926.170	1.075.858	991.134
22.165	3.660	14.227	28.402	
41.082	41.359	41.457	41.586	41.615
5.372		147.142		
393.413	362.478	185.736	186.310	186.444
11.321	169.133	155.380	153.146	141.230
9.587				
56.750	54.921	56.574	54.472	56.832
-670.593	-670.593	-666.669	-647.144	-594.344
7.639.520	8.586.236	7.705.167	8.176.066	8.284.542
241.167	288.946	85.642	472.171	122.039
679.796	767.387	690.030	763.416	742.616
	11.965	47.861	47.861	11.965
	2.274	6.275		
19.371	61.595	29.927	29.579	29.460
	12.992	12.992	12.992	
12.992				12.992
14.503.152	15.671.475	15.014.352	14.986.129	15.598.889
172.620	703.074	404.556	425.761	114.333
178.816	77.119	60.898	57.526	53.585

Raun	Raun	Raun	Raun	Raun
7.364	9.444	26.691	21.545	6.686
83.208	57.010	-57	68.094	
	24.600	7.766		
2.093.372	2.093.372	2.093.372	2.093.372	2.093.372
14.560	205.286	215.517	228.952	249.109
	-22.989	-66.594	-41.234	-41.234
5.732		75.111	17.788	
10.389				
	53.340	12.876	81.760	11.600
	4.200	3.400	3.400	
60.605	21.347	117.354		33.904
-636.399	-650.502	-652.125	-605.218	0
9.948	6.210	6.676		3.360
3.712	3.248	15.080	12.992	20.996
	20.727	4.610		
101.200				
6.920	10.875	11.242	10.875	11.242
-796.667	-792.065	-811.266	-805.533	-146.240
696.972	810.608	718.662	718.054	743.147
14.836	180.006	186.823	186.939	197.567
19.371	68.555	31.783	31.551	31.780
274.969	55.000	55.000	55.000	
101.200				
9.130	159.270	165.854	184.124	186.590
82.881	34.639	22.544	31.684	21.627
	2.485			
		7.908		
22.783	22.936	22.991	23.063	23.080
50.000				
	74.851	98.821	66.651	55.273
45.000				
	-7.122.759		-4.159.429	-888.583
179.479	179.479	191.554	180.267	197.466
24.073				
149.251	63.794	67.811		
	551.040	1.493.760		
206.262	206.262	206.262		
250.015	196.455	217.738	131.291	82.838
226.599	195.893	225.896	217.355	226.926
	18.449			
22.600				
9.826	10.134		10.134	
13.205.609	17.570.536	13.319.128	13.357.964	17.674.792
1.280.000	1.280.000	1.280.000	1.280.000	1.280.000
2.516.667	2.516.667	2.516.667	2.516.667	2.516.667
32.000				
110	110	110	110	110

Raun	Raun	Raun	Raun	Raun
44.646	1.080		19.786	21.963
1.871.731	46.404			
	36.700			
108.485	4.805	5.491		
95.628	95.628	95.628	95.628	95.628
			6.500	
40.244	40.514	40.611	40.737	40.766
	5.636	631		
43.049	43.338	43.441	43.575	43.606
104.296	3.883			
523.488	523.488	523.488	523.488	523.488
11.821	43.388	89.983	116.927	107.630
89.834	5.182			
1.700				3.200
220.559	220.559	220.559	220.559	220.559
		6.500		
400.000	42.295	20.765		
		26.740	24.979	31.012
33.600	33.600	19.136	19.136	21.156
-370.560	-10.160			
24.652.270	20.127.465	21.747.021	20.036.599	18.062.314
135.000	135.000			
39.503	22.182			
-41.252	-41.252	-41.252		
14.827	1.584			
4.520	5.064			
5.496				
2.710	2.710			
	9.253	631		
			20.840	
				8.700
3.700				
14.522	5.959	7.441	9.299	10.322
12.992				12.992
29.025				
773.547	692.525	691.030	429.191	180.965
54.026	54.389	54.519	54.687	54.726
50.758	5.825			
5.500			4.343	
		3.000		
1.341.736	1.314.395	1.366.449	1.281.552	245.565
72.236	65.130	26.804		
		5.572		
6.653		6.840		
28.181	21.754	22.296	29.962	9.438
993.771	1.132.412	1.063.797	972.901	1.099.001
39.845	7.773			

Raun	Raun	Raun	Raun	Raun
51.320				
			766.822	
4.561.318		4.541.552	4.542.355	
-272.694	-247.974	-272.694	-197.761	-10.178
-83.247	-77.007	-84.870	-61.281	0
	13.585	13.917	13.473	17.157
9.740.052	4.735.997	2.311.225	3.781.741	2.689.898
38.980				
1.886	132.133			
104.219				
	75.604	147.743	79.073	3.744
7.084	109.579	7.496	29.352	7.496
80.400				
2.105.944	2.295.488	2.355.698	2.249.041	1.905.682
	264.309	502.594	578.881	546.472
550.276	450.686	302.654	352.521	339.502
9.712	7.600	257.546	40.932	
49.608	13.208	11.795	3.507	
4.960	6.098		1.499	
26.199	5.000	10.115		
47.783		157.051		
61.217	172.624	29.475	58.992	
3.500	4.000	1.700		
	82.692			
80.400				
		3.020		
148.365	148.365			
39.507	20.058			
11.755				
212.050	245.225	261.271	174.643	19.541
18.996	1.790			
98.071	98.071	114.699	99.155	108.346
2.210.396	3.571.249	2.984.493	910.476	1.009.400
113.123	46.621			
29.857		53.660	30.857	
78.594	87.730	51.674	3.828	
1.196	1.196	1.460	1.196	12.192
		368		
5.988	9.826	13.783	8.063	
138.918	17.921	171.900	524.000	17.921
65.257	653.155	367.216	852.055	
19.043.572	19.498.749	19.653.274	18.998.760	16.725.438
180.560	464.097	337.979	168.990	
177.840	245.102	232.929	189.174	9.485

Raun	Raun	Raun	Raun	Raun
565.840	320.560	526.240		
65.006	50.057	46.188	14.366	
71.371				
10.110	3.770			
31.107	26.956	36.947	23.694	14.587
			0	
36.046	77.049	0		20.020
2.199.948	3.273.849	1.668.942	1.155.980	193.848
964.438	196.209			
				-80.496
0				
	39.200	12.646	266.941	
8.001	22.488	116.456		22.488
2.673.269	2.902.359	3.095.680	2.881.039	2.455.221
			8.651	
107.076	19.495	37.998	19.060	
5.336	93.496		286.404	45.588
11.874	7.800		2.400	1.700
21.075	23.993	16.000	189.907	
48.488	59.691	51.682	40.585	5.378
		35.440		40.282
157.440	86.320	388.944		
	3.000			
6.747.679	6.747.679	6.747.679	6.747.679	6.747.679
1.769.060	2.046.314	2.000.807	2.035.873	1.647.918
79.918	39.554	27.899		
	3.076			
	103.384	-28.892	20.111	
150.827	41.923	164.566	8.186	134.886
1.950.000	1.950.000	1.950.000	1.950.000	1.950.000
3.040.068	3.366.095	3.559.092	3.281.157	2.823.727
29.149	19.767			
312.983	315.089	315.843	316.821	829.686
53.445				
17.330	3.770	8.235	2.659	
	220.545			
101.200				
25.627				
913.254	1.046.835	892.485	871.299	832.169
	9.267	70.139	87.484	
	26.228	12.992	28.629	
	6.000		67.000	90.000
110	110	110	110	110
240.885	240.885	240.885	240.885	240.885
				-142.545
1.033.766	1.162.469	1.048.210	1.157.666	1.137.542
109.987	22.178	20.870	23.369	17.654
41.028			5.038	
46.583	46.583	46.583	46.583	46.583
48.623	48.951	49.067	49.219	49.254

Raun	Raun	Raun	Raun	Raun
119.505				
1.251.890	1.393.953	1.313.313	1.312.898	1.337.814
114.367	113.064	116.838	96.557	80.818
19.371	19.371	19.371	19.371	20.180
	27.000			
	12.992	12.992	12.992	
7.084	7.496	35.305	7.496	7.496
	322.383	294.549	294.549	
	2.536	631		
404.924				
-1.145.367	-1.162.716	-1.165.962	-1.169.208	-1.104.681
		12.992	12.992	12.992
	404.924	404.924	404.924	528.826
2.305				
599				
2.750	298.200	175.449		213.000
1.446	1.446			
5.771.628	8.009.379	6.381.145	29.782.135	5.049.566
10.589.474	10.589.474	10.589.474	13.236.842	
38.077	77.732	89.690		
94.951	59.220	46.475	11.796	
95.628	95.628	95.628	95.628	95.628
6.101	10.858	11.348	23.254	-532
		399.022		
1.700	1.700		8.100	1.700
8.505.300	4.281.280	8.583.012	8.609.597	4.307.866
1.373.413	1.373.413	1.373.413	1.373.413	1.373.413
1.728.769	3.955.287	5.849.089	5.638.372	5.328.196
36.112	92.819	67.596	33.798	
250.593	242.444	249.817	240.458	250.955
15.030		40.286	25.820	
440.000	440.000	440.000	440.000	440.000
152.759	247.281	100.495	281.307	76.654
85.249	45.677	47.189	45.672	47.636
38.389				
			5.100	
9.903	7.200	13.008	9.073	5.351
10.284	176			
9.556	5.761	3.753	5.396	7.155
	17.788			
15.643	6.548	7.209	11.754	9.248
	29.000	37.000		
	3.200			
-4.704.551	-4.780.943	-4.727.207	-4.713.611	-1.401.293
26.476				
15.892	16.082	14.884	12.923	18.404
1.356		6.750		
71.333		46.474	12.840	

Raun	Raun	Raun	Raun	Raun
	84.448	21.112	20.996	20.416
136.438	71.360	51.259	43.387	48.339
15.132	1.348			
12.992	12.992			
11.922.348	10.916.165	11.259.481	11.305.273	1.858.789
64.548	67.168	70.524	66.020	81.774
6.965			5.355	
2.782	2.782			
174.676	135.976	144.204	179.004	136.823
101.200				
-1.396.354	-1.403.182	-1.392.986	-1.372.887	-210.695
1.778.705	1.978.012	1.871.304	1.872.808	1.902.996
	36.481		26.779	
47.824	46.264	76.539	45.885	47.893
15.068				
	2.500	5.100	6.500	1.700
101.200				
43.542				121.563
1.161.127	1.161.127	1.161.127	1.161.127	1.161.127
56.137				
39.894	41.513	43.587	40.803	50.541
				89.931
-321.498	-321.498		-5.861.911	-1.538.806
1.519.729	9.103.824	10.188.198	9.370.273	8.493.914
			288	
176.266	94.911			
41.252	41.252	41.252		
4.743				
22.200	35.000			
22.764	11.990	25.000		
			932	
8.812			91.983	
311.000	55.000			
				88.694
		-210.000	-648.750	
3.209.544	3.457.553	3.544.917	3.449.588	2.968.158
47.980	289.723	20.872		
		1.000		
1.662.312	2.530.265	1.662.312	1.662.312	1.662.312
		31.980		
400.761	16.870	61.088	60.523	56.239
			8.000	
27.535	1.592	42.504		
178.457	70.053	178.457	60.580	154.735
210.717	203.818	210.064	202.148	231.264
11.632	10.078	13.217	12.320	5.561
33.601	25.923	27.359	30.130	5.973
50.576	41.585			
			-514.426	
466.684	414.743	268.875	301.774	291.794

Raun	Raun	Raun	Raun	Raun
25.687	16.644			
	3.015	9.980		
312.966	284.302	295.467	206.452	163.062
43.757	40.785	47.719	34.459	30.505
4.440		22.395	95.804	
1.526.524	0	1.526.524	1.526.524	1.526.524
203.472	203.472			
1.144	185.948	515.155	545.418	518.236
513.068	462.365	291.619	315.174	310.927
25.520	14.372	13.352	18.560	173.420
2.420.000	2.420.000	2.420.000		
102.622	1.184.961	924.234	1.329.550	45.247
2.697.338	3.002.347	3.093.078	2.732.926	2.384.519
141	328.059	664.229	700.387	668.887
645.614	543.349	358.141	395.799	378.333
2.300				
	14.257			
	0			
60.961	40.125	42.585	50.684	7.945
398.242	46.966		6.624	
56.565	31.890	43.214		
77.086	34.431			
-36.112	-92.819	-67.596	-33.798	
8.111	2.071			
-5.980				
36.070	20.220			
	0	4.176	87.116	29.580
60.740	26.970	20.960	10.480	
19.800			43.925	
1.161				
55.000	15.198	6.000	91.000	
6.344			52.000	35.000
	337.405	685.315	749.098	701.107
1.600			6.811	
	912			
144.701		115.777		144.701
1.655.333	1.655.333	1.655.333	1.655.333	1.655.333
123.984	0	99.203	0	130.677
		1.196		
20.000	12.000	32.500		
-4.390	285	110	110	110
			71.029	
			0	
1.881.528	4.353.174	6.200.766	6.069.343	5.944.201
1.497.472	2.699.298	1.377.755	539.789	105.696
11.665	215.807	3.298	36.118	92.747
37.143	14.243		51.780	
31.431			18.799	
95.628	95.628	95.628	95.628	95.628
679.250	679.250	679.250	679.250	679.250

Raun	Raun	Raun	Raun	Raun
	1.549	1.573		
14.871	10.999	1.611	67.099	
54.000	206.400	75.000	351.000	
			110	
53.212	28.460			28.087
162.247		65.081	18.021	184.869
	22.488	37.090	149.298	22.488
80.400				
	567.529	1.351.145	867.037	254.742
118.397	38.575			
34.032	5.756	8.856	14.485	
75.000				
110	110	110	110	110
91.232	12.525			
101.200				
-3.076.674	-3.119.323	-3.065.870	-3.031.824	-931.562
9.470.652	10.819.179	9.759.677	11.326.251	10.818.027
2.991				
45.049	43.539	44.910	152.918	50.506
34.422				
19.020	9.510	10.634	16.689	13.398
			0	
1.821.134	1.821.134	1.821.134	1.821.134	1.821.134
-826.355	-831.099	-843.579	-803.830	-136.155
111.697	56.409	34.786	41.560	34.561
67.679	4.647			
12.992	12.992			
-2.177.324	-2.215.337	-2.215.525	-2.111.822	0
701.404	808.792	721.953	746.181	760.948
10.651	1.238			
21.818	21.107	21.750	20.934	21.850
			30.306	
	5.750	7.000		
3.400	2.900		7.200	4.900
				21.109
		20.018	19.430	
4.170.255	4.471.849	4.647.188	4.454.393	3.903.287
138.456	123.298	111.399		
95.628	95.628	95.628	95.628	95.628
		11.000		31.124
			220.000	
463.417	463.417	463.417	463.417	463.417
867.954	1	867.954	867.954	867.954
			36.000	
77.754	91.737	299.058	114.284	30.340
		75.901		
		25.000		
12.992	20.184		38.280	5.104

Raun	Raun	Raun	Raun	Raun
15.067		8.660	7.500	
38.674	26.174	25.646	26.857	4.116
102.937	15.054		74.929	
	-63.000		-679.613	
	-150.300		-153.900	
55.388	24.170	64.943		43.254
142.596				
	0			
679.250	679.250	679.250	679.250	679.250
	205.786	470.167	498.906	493.213
8.880	1.122			
10.400	6.114		2.500	
40.728	60.838	34.248	32.484	
225.028	223.985	166.286	198.901	207.584
43.706	11.830	7.893		
		12.992	12.992	12.992
12.992	12.992			
61.504	22.488			22.488
654.962	638.513	652.003	576.835	96.115
		8.996		
	30.500			
1.694.770	1.706.180	1.921.524	1.927.476	1.928.849
51.140				
26.944				
604.410	519.918	495.880	469.566	29.101
	2.536	631		
				167.235
	-11.965	-47.861	-47.861	-11.965
	7.145	2.462	9.971	
12.910	3.199			
151.272	152.290	152.653	153.125	153.234
13.316	40.421	19.469		
	3.426	2.923	49.643	
38.389				
16.781	8.933	10.078	13.772	11.430
12.992				12.992
345.083	345.083	345.083	345.083	345.083
			72.201	
110	110	110	110	110
26.192	206.958		36.308	
		53.263		
11.584.413	12.886.969	12.061.314	10.973.122	12.750.737
1.440.409	1.653.992	1.556.939	1.420.629	1.608.238
20.881	247.701	268.429	253.445	286.064
-1.750	-500			
2.284.292	2.284.292	2.284.292	2.284.292	2.284.292
3.458				
6.119	6.119			
			-3.967.975	
348.246				
2.146.832	687.119			
4.191.160	4.540.662	4.676.033	4.292.896	3.805.694
812.830	567.234	956.765	14.507	
70.742	100.012	26.811		

Raun	Raun	Raun	Raun	Raun
46.984	37.872	47.551	31.628	20.178
145.100	71.886	180.100	4.500	145.100
25.520		25.752	66.816	
1.316.750	1.316.750	1.316.750	1.316.750	1.316.750
	6.000			
50.376		106.299		
4.478	21.111	19.746	6.718	
98.924	43.393	48.008	36.706	
0	0	0		104.091
2.072.500	2.072.500	2.072.500	2.072.500	2.072.500
			87.830	
110	285	110	110	
2.493.151	7.433.494	9.565.863	10.095.706	8.164.848
12.255.975	12.482.231	13.067.892	13.312.866	12.300.853
				36.171
		1.319.617	1.126.117	1.193.839
514	45.520			
5.397	11.821	2.980		
1.646.863	2.168.309	1.280.279	436.687	56.434
29.747	15.213			
8.800		19.332	11.450	
1.270				
			1.590	
105.193	38.574			
16.423				
13.978	15.116	11.100	27.570	
535.556	575.917	482.855	397.346	305.884
258.378	274.858	252.087	242.497	253.200
	2.049.789	148.248		
46.243				
46.945	41.145	50.093	32.584	26.812
536.615	10.000			
28.019	29.509	4.055	4.146	
32.000	18.000			
13.500	24.000	182.250	81.000	101.507
95.628	95.628	95.628	95.628	95.628
80.400				
1.919.414	2.339.871	2.205.149	1.992.538	1.755.813
2.973.178	3.423.524	3.278.172	3.173.767	2.902.976
27.489	18.325			
	950	3.800	22.470	
19.990				
28.956	66.069			
3.108	27.485	17.465		
37.750	80.725	21.462	13.789	
		12.000		
45.683	31.480	36.938	48.387	5.255
-1.066.667	-1.066.667	-1.066.667	-1.066.667	-1.066.667
2.797.558	3.243.624	3.256.584	2.918.721	2.308.167

Raun	Raun	Raun	Raun	Raun
41.063	18.466			
90.606	31.776	47.132	5.402	
159.147	60.843	76.669	74.639	13.764
461.626	362.484	374.852	246.208	161.883
25.000				
3.307	13.418	19.540		
16.800			295.392	
		14.000		
			0	
550.000	550.000	550.000	550.000	550.000
		22.988		
			12.000	
672.458	744.650	541.966	541.966	541.966
5.715				
1.059.591	1.066.724	2.138.544	2.145.168	4.073.348
22.811	44.053			
		530	1.700	
2.093.165	2.093.165	2.093.165	2.093.165	2.093.165
-10.000	-45.000	-540.000	-976.250	-63.000
23.675.027	22.849.591	24.614.836	22.974.897	20.352.623
3.194.571	4.786.397	2.882.987	1.140.173	2.405
585.383				
			30.076	10.028
4.239.841	4.915.978	5.090.883	4.292.671	3.589.620
48.828				
	11.146			
		6.211		
220	220	220	220	110
2.462.369	2.462.369	2.462.369	2.487.040	2.462.369
	10.480			
2.591	2.581	1.864	1.864	1.864
7.620				
162.020	459.288	186.871	180.227	187.887
17.485		17.485		13.113
-1.013.333	-1.013.333	-1.013.333	-1.013.333	-1.013.333
777.461	945.317	808.163	783.793	748.012
118.305	311.850	244.683	138.884	
	26.162	23.378	23.017	18.851
7.791	592			
3.117	237			
7.084	7.496	7.496	7.496	73.697
130.388	65.743			
220.459	223.374	230.819	223.350	176.985
519.760	270.650	383.507	44.899	187.332
	5.788			
30.500	118.000	80.000	0	
160.986				
9.735.110	9.735.110	9.735.110	9.735.110	9.735.110
42.723	25.618	37.867	46.165	6.619
720.353	581.663	406.589	440.877	423.822
	2.613		14.143	
	34.323	13.728	65.934	
	115.169			
	647			
		107.609		
		225.042		

Raun	Raun	Raun	Raun	Raun
22.700	12.134	32.347	18.700	
	125.000		125.000	125.000
			10.950	
110.368				
80.400				
	83.938			
			5.840	
1.700				
9.134.134	9.134.134		9.134.134	9.134.134
20.494	20.582		20.337	
111.600				
-3.670.176	-2.699.634	-3.859.212		
83.917	41.322			
167.663	195.634	246.484	146.902	6.848
		250.000		
1.464.943	2.991.467	1.473.211	1.464.943	1.464.943
109.478		261.815	14.258	45.686
23.206	21.465	18.054	15.945	
	-525.000		-1.063.203	-2.140
368.483	30.103	4.699	57.148	
122.356	59.215	69.065	81.633	3.350
38.591	6.437	2.549		
	13.985	3.770		
11.259.151	11.259.151		11.259.151	11.259.151
110	110	110	110	110
5.391	41.383	5.705	5.705	28.193
		52.174	117.578	
901.788	1.374.108	753.472	311.665	2.002
1.065.166	283.657			
	182.056	454.515	509.115	473.341
2.695				
25.000	79.650			108.370
95.628	95.628	95.628	95.628	95.628
19.246			59.232	
123.915	805.837	627.681	1.093.724	111.688
127.968	84.501			
	29.000	51.250	29.000	
84.552	1.479.915	551.101	715.900	40.671
71.827	34.369			
114.335	71.047			
95.970	3.000	84.057	16.475	
134.410	117.534	172.075	172.282	13.100
5.200				
12.880	12.354			
129.400	20.500			

Raun	Raun	Raun	Raun	Raun
110	110	110	110	110
14.909				
1.280.303	2.477.407	1.617.652	880.374	193.152
613.228	372.216			
117.453	45.359	15.658	6.383	
	65.888			
24.500	54.000	147.500	0	0
114.778	115.549	115.825	109.772	116.269
214.402				90.360
74.846	38.047			
29.104	7.980			
492.110	280.905	683.366	1.322	27.186
235.666	43.805	426.330	20.776	
		18.806		
3.597				
308.902	693.274	471.897	755.805	69.105
24.930.535	21.928.717	24.432.419	21.210.047	19.971.442
174.609	84.856			
754.800	429.760	890.704		
27.248	37.313	21.409		
108.078	245.359	64.969	56.255	
100.000		3.854	42.685	
	30.435			
		49.500		
	22.488			22.488
1.672.010	4.974.886	5.455.355	5.968.906	4.155.779
9.040	943			
576.171	312.128	509.688	8.120	
268.908	260.000	268.075	309.218	269.297
		-22.800		
41.410	3.580	6.693		
941.667	941.667	941.667	941.667	941.667
			1.590	
167.700	213.400	98.000	-98.000	
	101.074			
1.987.547	2.220.361	2.331.569	2.125.944	1.826.266
10.142	1.325			
47.766	52.856	2.799		
2.753.522	1.917.935	2.773.511	543.108	193.529
		0		
4.734				
621.718				
38.867	32.785	41.171	25.068	15.893
56.488	48.301	59.779	43.680	31.025
		6.300	3.400	
-4.266.667	-4.266.667	-4.266.667	-4.266.667	-4.266.667
7.342	12.889	2.222		
142.915				
128.768	157.017	137.081	119.801	96.873
105.757	207.933	154.373	212.556	
131.821				

Raun	Raun	Raun	Raun	Raun
217.691	217.157	219.099	213.031	210.532
41.522	17.292			
5.025				
2.433	8.028	8.572		
1.886				
466.080	643.762	313.695	306.775	287.234
145.089	181.331	155.786	153.093	162.886
3.174	27.318	2.775		2.676
14.053	61.525			
	10.200			
8.421	13.577	12.632		
137				
3.675				
	-7.000	-3.000	-5.000	-1.500
790.650				
-26.992	-14.665	-13.355	-13.930	-20.255
6.819	1.477			
7.702				
40.000			70.000	
31.088	31.088			
25.944			2.898	
23.554	22.428	22.859	21.867	21.369
915.770	1.200.872	973.791	1.596.661	1.953.390
7.794	3.299			
			16.315	18.825
110	110	6.511	110	110
15.600				
		30.000		
50.860			240.624	
13.219	4.557			
11.998	654		5.156	63.757
	17.801			
98.359	32.191	30.598		55.224
30.387	209.664		84.035	24.348
25.853	46.150	15.895	73.921	5.178
0				
932.540	36.780	40.876		
89.375	5.642	60.194		
103.797	103.198	103.198	103.198	103.668
60.883	87.641	53.881	53.119	48.713
	7.500		15.000	
			108.141	
2.073.019	2.086.974	2.091.960	2.162.655	2.099.936
67.068	67.520	67.679	64.143	67.939
537.250	514.029	583.340	507.826	
484.192	429.276	272.321	301.370	289.861
216.528	134.019	16.418		

Raun	Raun	Raun	Raun	Raun
26.000	65.500	6.000	41.000	
110	110	110		110
1.331.927	1.331.927	1.331.927	1.331.927	1.331.927
27.526		21.607		
1.440	432.250	713.544	764.939	661.361
684.887	547.549	390.653	423.189	394.753
180.594	78.939			
4.753.332	4.025.777	4.410.409	2.243.867	434.689
38.785	145.493	502.577	58.325	
232.837		102.266		
95.628	97.618	100.628	95.628	95.628
	3.812	34.390	27.709	
1.140.241	660.649	634.521	584.608	258.572
3.725	237			
523.104	523.104	523.104	523.104	523.104
217.781	219.828	249.792		
	2.100		625.000	
			4.704	
593.712	593.712	593.712	593.712	593.712
87.391	87.391	87.391	87.391	87.391
	754.681	905.482	792.871	754.681
921.571	1.079.333	1.226.965	1.202.102	1.285.298
2.301	496			
110.963	107.347	110.619	106.469	111.123
152.106	76.053	76.053	76.053	76.053
	16.687	14.966	14.966	14.966
31.088				31.088
110			1.220	110
-353.475	-353.165	-320.171	-342.792	-386.408
-11.190				
13.754	97.571	123.081	5.523	
55.935	2.042			
358.600	358.600	448.250	358.600	602.053
89.650	89.650		89.650	89.650
		48.754	3.765	
60.474	3.798	22.635		
382.595	385.174	386.091	365.909	387.563
46.660	63.049	76.388		
6.930				
		10.600		3.000
		-900.000	-502.500	
16.894.405	17.083.621	17.119.928	15.761.557	14.177.136
121.736	78.286			
17.566	2.690	15.964		
	48.015	10.763		
222.916	63.340	177.956	41.670	192.640

Raun	Raun	Raun	Raun	Raun
0				
43.094	6.638	26.965		
	6.770	4.237		
35.078	69.762	62.176	25.404	
			36.000	
991				
11.781				
0				
14.558				
130.571	92.087	81.453	80.717	21.861
187.706	124.578	114.973	112.536	29.451
1.892.199	3.272.541	2.665.831	559.368	66.060
48.874	58.755	48.723	46.804	48.944
			4.760	
132.448	148.084	143.365	137.981	39.813
1.332	103			
62.788	60.826	62.593	60.328	62.879
26.333				
9.314	592			
	-200.000		-989	
	3.296	777.881	694.289	694.289
		7.620		
110	10.024	5.067	10.024	
154.359	154.359	154.359	154.359	154.359
3.419	2.566	3.145	857	
		1.315		
			2.465	
4.540	1.510	4.351		
23.440				
14.989				
879.965		1.118.032	962.500	
		-75.000		
-936.400	-2.346.700	-225.000	-3.082.700	
	-220.800		-245.400	
154.945	191.099	178.823	175.134	209.465
	17.633	22.445	23.818	24.038
5.061	1.091			
15.171				
80.400				
16.688.967	15.585.861	16.489.737	16.403.372	14.825.877
2.882.272	3.242.044	3.111.381	3.384.912	2.682.237
				2.212
40.820	23.338	78.341		
7.406	22.895	18.911	8.200	
	69.407			

Raun	Raun	Raun	Raun	Raun
	10.000			
	22.488		152.991	22.488
20.000	30.000			
2.528.765	4.790.600	6.123.336	5.916.247	4.561.671
18.371.130	17.223.795	18.777.802	16.819.632	16.197.752
1.150	2.352	7.998	1.196	
46.220				
48.020	49.548			
2.039.167	2.039.167	2.039.167	2.039.167	2.039.167
			1.590	
27.600				
1.878.360	781.679			
176.876		207.736	280.369	7.480
22.500	84.490	8.990	8.990	
-4.053.088	-2.870.400	-4.000.672		
-1.066.667	-1.066.667	-1.066.667	-1.066.667	-1.066.667
40.000	240.000	579.344		
	38.837	9.960	88.321	
8.084	8.084	8.084	75.534	6.588
3.552.241	7.570.619	7.746.414	8.150.614	5.961.778
7.400	14.600	5.800	26.164	23.200
382.671	277.111	263.755	217.985	30.792
15.789		4.050		
125.587	22.150		55.800	
171.000	26.000	208.000	100.950	
45.000	15.000	7.500	18.950	
12.030.087	12.030.087	12.030.087	12.030.087	12.030.087
56.000	106.000	76.600		
10.652.956	11.642.956	10.652.956	2.663.239	
	1.652.000			
106.682	120.421	86.965	86.965	86.965
2.286				
4.155.257	4.183.233	3.123.951	3.133.628	1.209.209
				28.836
5.391	5.705	5.705	5.705	5.705
88.610	107.337	90.316	79.125	64.127
3.533	3.805	3.159	2.769	2.244
1.589.500	1.589.500	1.589.500	1.589.500	1.589.500
-62.092	-18.600			
	123.596	212.620	156.614	148.802
12.448.902	12.536.634	12.567.966	12.608.699	12.618.098
924.094	930.312	932.537	887.329	936.093
127.217	2.394.526	1.018.372	666.435	323
203.495	196.813	202.864	195.201	203.789
44.955	63.509	40.356	28.891	18.608
36.540	92.452	58.348	41.064	2.900
9.156.788	9.156.788	9.156.788	9.156.788	9.156.788

Raun	Raun	Raun	Raun	Raun
			14.135	
264.651	1.552.769	1.157.864	973.967	240.083
	-113.506	-270.229	-173.408	-50.949
14.539	1.227			
	113.506	270.229	173.408	50.949
82.656	205.033	71.935	-3.712	
87.514	59.660	64.381	62.322	21.742
89.560	115.507	79.215	79.215	79.215
65.935	74.427	53.749	53.749	53.749
	19.098	13.791	15.655	15.655
		155.283		
15.341	15.945	21.607		
10.387	789			
		26.983		
-1.400.000	-1.400.000	-1.400.000	-1.400.000	-1.400.000
796.793	928.692	903.476	806.816	318.183
			17.516	
			-500.000	
		60.000		
				54.425
6.200.095	5.913.222	5.812.091	4.258.519	2.697.719
13.650		24.530	63.564	
			49.350	
			0	
	11.180			
27.022				
	6.187	20.226	22.059	22.059
		6.409		
301.816	310.465	238.854	181.772	141.113
14.955				
7.638	5.248	11.199	10.980	
23.005				
		1.700		
202.032	139.144	139.825	146.534	
244.069	283.251	252.184	184.011	117.857
	50.601	43.988	35.194	21.446
7.909				
22.363	18.522	4.331	11.542	3.181
94.082	82.416	66.140	35.146	56.411
1.364.754	1.426.305	1.426.612	1.529.602	647.206
114.201	140.845	114.825	184.974	238.545
6.326	1.500			
	6.400	612.468	20.300	20.571
37.213	32.188	37.213	45.224	39.004
	201.940			
		97.711		
	22.464	10.000		35.000
85.897	85.897	85.897	85.897	85.897
			2.970	
			90.228	
3.114		1.545		

Raun	Raun	Raun	Raun	Raun
-39.882	-38.247	-10.788	-56.892	-25.738
-4.299	-7.299	-13.729	-20.720	65.995
1.554.932	2.020.151	1.668.429	2.136.771	2.175.169
186.872	225.173	199.208	257.725	230.790
149.645	144.823	149.645	25.292	141.315
11.212			15.240	17.881
13.700		7.400	15.550	11.200
412.590	865.272	160.000	711.575	112.000
148.808	148.808	148.808	148.808	148.808
12.128	180.244	34.718	34.718	192.633
710	710	710	710	710
			13.312	
		10.990		
28.655	28.655	28.655	28.655	28.847
				50.000
	46.241	8.471		
7.084	12.870	7.496	7.496	12.870
105.268	105.248	157.872		
52.902	64.117	58.097	58.097	58.097
869				
	31.088	31.088	31.088	
148.320	6.331			
	-24.500	-18.000	-15.000	-9.030
334.545	193.244	218.766	119.050	109.607
7.434	6.353	8.617	10.251	5.722
43.836	14.412	7.873	43.546	
23.975	19.816	8.217	7.223	2.297
7.000				
			-65.387	
1.735	780			
96.877	-56.578	63.519	76.044	79.278
		31.088	31.088	31.088
24.488	23.695	24.488	66.883	31.506
3.192				
		1.341		
2.130				111.850
9.812	1.096	28.515	5.880	6.768
28.496	29.410	2.010	30.237	30.492
123.992		123.992	6.411	
19.899	7.708			
22.864	28.315	6.480		
47.224	45.699	47.224	79.934	58.836
62.716	60.678	221.261	66.446	69.533
107.400				
13.350				
			21.175	
		30.000	703.550	
15.000				
32.656			32.873	
7.084	29.984	7.496	7.496	29.984
		-459.000		

Raun	Raun	Raun	Raun	Raun
53.171				
22.464	15.000	15.000	5.000	
492.507	492.507	492.507	492.507	492.507
1.704	1.721	456	729	24
174.031	184.213	169.092	169.092	169.092
57.094	71.037	62.471	62.471	62.471
			65.800	
893.968	1.177.291	1.020.804	981.538	822.129
	113.093	125.724	129.907	139.540
32.368	2.840			
56.356	54.528	56.181	54.082	70.371
75.600				
806		9.713		
11.096	10.633	10.312	5.857	10.513
2.325.294	2.325.294	2.325.294	2.325.294	2.325.294
120.535		47.022	18.021	
7.084	7.496	7.496	7.496	7.496
	2.638			
80.400				
200.764	190.069	162.586	155.886	159.029
58.101	15.304			
133.200				
-1.655.333	-1.655.333	-1.655.333	-1.655.333	-1.655.333
1.351	103			
87.845	97.511	91.172	87.843	27.172
	23.486	23.487	25.453	8.021
10.250	789			
7.687	592			
1.300.500	1.300.500	1.300.500	1.300.500	1.300.500
	22.421	21.274	23.727	6.520
4.222	3.300	2.876	2.853	777
2.011.235	2.024.775	2.029.611		2.035.898
408.812	86.569			
1.778.522	1.767.968	1.936.356	1.510.440	1.425.403
1.346	987			
16.461	62.035	33.466	9.510	
15.660	15.660			
		16.350		
2.176.874	2.176.874	2.176.874	2.176.874	2.176.874
	-90.000			
114.336	44.339			
5.873	-31.475	3.242	-15.000	
	45.307	17.921		
18.792	45.472	47.328	24.592	15.660
		90.900		
			15.000	
				790.650
7.809		52.101	9.341	
		4.000		
754.681				
20.144	11.485	8.849	9.771	9.434

Raun	Raun	Raun	Raun	Raun
47.021	45.500	47.021	45.497	47.416
13.891				
2.145.696	2.145.696	2.145.696	2.145.696	2.145.696
13.420	10.458	10.747	13.776	6.794
15.000				
8.500	1.301	1.194	1.194	1.194
13.521	-9.085			
-72.046	-73.560	-68.523	-63.200	-103.109
4.569.214	5.357.431	4.772.283	4.669.136	5.283.968
612.182	510.001	720.572	551.643	186.694
125.777	121.716	125.777	71.954	115.595
			383.766	
1.530				
139.234	168.220	140.751	237.297	311.844
1.311.750	422.912			
-121.567	-43.581	-137.873		
280.706	271.363	279.837	660.499	304.905
4.489	22.457	64.664	178.218	
	61.616	7.982	27.333	
197.431	86.861	215.152	15.692	205.816
1.066.667	1.066.667	1.066.667	1.066.667	1.066.667
141.983	29.127	130.929	140.919	
3.027	2.412	2.929	2.862	3.409
43.235				
-1.066.667	-1.066.667	-1.066.667	-1.066.667	-1.066.667
3.487	3.443	3.174	3.058	955
1.615	103			
6.399.905	6.399.905	6.399.905	6.399.905	6.399.905
	3.910	2.890		
5.312	9.695	8.925	23.655	
28.827	29.262	63.434	24.773	23.814
17.241	2.603	56.252		
20.848				
	17.756	17.856	15.945	
	53.438	61.926	57.628	47.339
9.561				
	13.550	15.398	13.845	
				1.612
			110	
7.968				
5.000	6.149	17.319	5.000	37.550
170.850	197.430	170.580	124.731	78.325
17.098				
		1.820		

Raun	Raun	Raun	Raun	Raun
152.366	206.453	91.599	118.291	63.444
8.733				
4.011	16.733	1.460		1.646
11.266	22.340	3.299		645
1.488	442.374	209.410		
63.648	68.450	78.378	63.371	
237.101	238.284	233.210	231.366	37.716
2.472				
4.960	517.935	326.370		
		18.409		
141.526	92.382	95.564	101.335	
-1.462.516	-1.608.461	-1.549.753	-1.757.959	
	20.900			
87.906	405			
186.579				
2.460		231.900	12.669	
			58.735	
			39.000	
795.324	736.053	1.281.873	1.457.907	559.274
256.306	299.729	358.497	328.651	248.661
3.017				
	11.344			
13.000		52.795		
186.373	233.549	93.629	90.562	73.433
4.114				
10.773		17.095	26.846	
	169.602	185.034	191.056	
189.295	189.295	189.295	189.295	189.295
1.521				
2.323				
1.525				
		11.692		
25.000				
	41.071	40.656	36.604	8.602
10.983	5.382	5.258	3.759	1.024
	3.627	23.699	26.845	
	24.699	29.567	34.558	16.539
52.036	7.936	4.741		
	10.449	20.031	792.929	867.484
			246.935	
83.906	83.905	100.499	115.128	83.905
982				
5.660				
23.896	23.896			
313.750	406.250	237.500	297.500	
-368.900	-360.700	-306.000	-366.610	-459.600
478.113	555.355	494.226	481.141	519.508
656.673	744.819	678.225	657.413	707.480
51.404	26.873	13.808	13.418	16.129
249.969	273.256	249.969	249.969	249.969
6.120	5.887	5.397	5.519	5.381
417.019	455.507	367.221	572.032	846.571
1.064				
7.600	32.130	22.985		

Raun	Raun	Raun	Raun	Raun
		28.592		
		136.072		
			21.178	
-982.500	-31.000	-542.250	-1.928.580	-200.000
3.126	2.735		2.344	1.953
	37.698	50.304	63.570	61.230
21.930	14.698	5.243	6.364	6.137
2.788	1.078			
	16.704	47.792	47.792	31.088
122.387				
3.076	237			
15.244	11.760	7.000	1.970	
260.539	428.051	323.648	366.332	
12.418	789			
-4.352		-5.065		
1.202.250	1.202.250	1.202.250	1.202.250	1.202.250
13.005.219	13.409.994	15.973.336	12.051.269	11.855.644
1.299.347	1.411.853	1.624.313	1.126.350	1.066.929
	8.000			
82.776	48.129	64.109	115.940	
5.156	2.870	501	667	
		18.554		
11.557	11.181	11.557	11.179	11.664
110	110	110	110	
63.648	63.648	76.354	87.660	63.648
	8.528	10.231	11.750	8.528
234.033	339.933	309.124	309.124	340.165
2.253	1.314			
54.048	32.300	25.336		27.202
8.479	8.317	8.774	4.588	5.366
		23.896	23.896	23.896
1.544.800	1.108.056	200.000	425.400	
12.134	13.021	9.764	9.669	8.096
8.628	14.103	12.587		
494.211	656.497	564.793	564.793	564.793
-163.550	-162.700	-133.400	-118.150	-182.900
154.324	23.153	127.114	114.108	72.226
5.589	5.317	4.748	4.903	4.325
87.547	17.000	70.980	326.482	
55.251	53.455	16.145	48.503	52.600
539.406	571.067	618.219	610.065	471.407
12.815		8.903	11.698	
81.192	78.521	80.941	77.878	44.242
			350.000	
47.792	31.088			16.704
3.072.648	3.072.648	3.072.648	3.072.648	3.072.648
3.720	4.304	4.017	6.745	4.164

Raun	Raun	Raun	Raun	Raun
1.535			20.725	
			93.998	
	66.455	15.562	213.250	
			2.668.121	75.000
	211.091			
	67.469			
				77.922
345.000	208.572	750.000	35.000	600.000
1.524.317	2.006.547	1.905.492	1.818.193	1.717.451
		11.692		
-1.235.548	-1.214.382	-1.147.788	-1.320.046	
125.162	140.216	162.280	66.475	
116.723	97.154	114.562	123.194	56.810
10.059				
		11.691		
95.080	55.813	55.813	62.442	
98.252	120.148	289.634	141.531	83.756
4.471				
231.881	206.650	196.587	128.445	93.560
13.428	5.979	6.025	3.942	2.669
6.869				
240.450	240.450	240.450	240.450	240.450
17.901	64.712	102.630	4.927.872	5.118.992
				45.000
				132.192
		2.000		
			10.000	5.000
	10.047	5.444	226.313	14.855
10.336				
3.230	2.412		8.839	
8.745		8.745		8.990
		31.480		
5.381				
1.715		4.291		
147	21.492	27.938	48.825	65.353
	3.280			26.980
0		0	0	
216	2.800		754	1.265
1.279		1.569	1.001	1.409
-389.393	-401.332	-646.689	-431.362	-390.347
			740	
	10.236	57.588		
15.600				
			7.678	
			22.797	
78.184				78.184
86.947	115.063	86.947	94.405	94.405
5.547	5.547			
195.896	205.265	157.468	119.568	89.813

Raun	Raun	Raun	Raun	Raun
	50.330	40.455	33.516	24.659
17.364	6.052	4.982	3.654	2.601
4.464	574.910	319.275		
		219		
112.680	216.574	103.115	133.973	71.994
2.609	4.935			
25.000	2.654			10.259
				7.000
	132.237	22.900	265.000	
13.504	21.649		202.054	59.612
	43.399	2.476	53.350	-16.927
	136.444			22.488
				-2.250.000
13.253	9.469	2.693	5.423	6.940
20.660				
37.003	31.578	73.947	37.004	38.122
197.344	159.924			
		3.623		
200.886	200.886	200.886	245.922	245.922
			16.688	1.485
31.687		11.282		
		10.720.000		
-193.129	-193.129	-193.129	-96.564	-96.564
10.685	2.071			
57.313				65.604
19.697	520.434	67.140	862.773	
1.500				
10.283	8.084	7.779	13.289	12.595
32.559	22.488			22.488
		303.800		
	846.385	114.908	252.582	
633.423	633.423	633.423	633.423	633.423
				150.000
13.761				
22.973	4.595	5.658	4.264	4.066
32.890	66.943	36.981	83.733	35.878
	197.503			
		34.600	450.000	20.000
		59.995		
723.127	1.003.110	756.059	824.667	824.667
78.022	100.735	78.022	85.100	85.100
1.311	1.311			
2.431				
25.000				
-1.496.418	-1.522.362	-1.478.386	-1.706.124	
85.974	109.297	3.441	97.566	71.994
7.981				
43.584	9.350	16.005	12.072	
			1.454	
173.727	173.727	173.727	173.727	173.727

Raun	Raun	Raun	Raun	Raun
-1.045.056	-1.106.894	-1.098.115	-1.207.541	
9.745	4.435	2.618		
	2.700	3.780	1.168	
340.298	340.298	340.298	340.298	340.298
162.279	161.744	160.608	154.135	28.770
4.419				
11.170	3.585	10.615		
102.936	135.934	63.719	83.453	44.944
	30.233	16.607	23.008	11.746
8.164	3.126	2.243	2.402	1.081
			27.345	35.170
202.300	202.300	202.300	202.300	202.300
262.753	187.500	208.557	196.615	
714.231	616.419	499.408	267.683	405.234
63.049	54.449	43.254	23.859	36.284
5.138				
3.934				
3.125				
25.000				
			318	879
25.000				
71.077	69.050	111.474	135.875	53.297
4.692	4.935			
		144.836		
19.389				
445.226	222.173	215.591	245.191	
14.049	78.864	317.519	1.293.249	48.569
			14.500	
8.630	8.352	8.630	8.351	8.707
		35.000		
12.980	12.980	12.980	10.228	10.228
350.000		21.084	106.656	
19.000		65.000		
111.048	111.048			
			7.530	
1.671				
	3.951		1.790	2.841
	5.536	110		
-630.000				
33.982	6.249			
45.967	228.673	81.682	40.477	60.107
		40.252	31.088	31.088
	-4.000	-4.000	-5.000	-3.500
	1.096		12.354	
31.088	31.088			
111.535		1.680.550	1.266.708	
1.923.075	1.923.075	1.923.075	1.923.075	1.923.075
512.572	516.023	517.255	518.858	519.228
22.945	24.279	24.279	24.279	25.383
			0	
1.351.673	3.864.381	1.364.154		
-42.250	-24.400	-13.600	-19.100	-10.451

Raun	Raun	Raun	Raun	Raun
265.947	324.973	290.175	357.963	344.379
35.191		25.763		
150.075	281.175	92.650	0	52.000
86.469	9.714			
		21.000		
19.328				
14.167				
		22.022		
50.000	470.559	693.628	676.890	
	1.250.000	250.000		
	3.835			
	4.300.000	321.150		
				593.920
		7.750.000		
113.609	210.803	75.411	-4.456	450.605
399.000	156.000	58.057		
	78.184	78.184	78.184	
	800.854			
	99.800			
		10.656		
285.466	353.201	252.543	275.121	275.121
2.521	2.521			
		58.928	58.928	58.928
				75.000
		11.693		
14.260				
4.831				
	697.550	404.415		
		11.693		
290.540	19.193	39.712	7.723	
			14.155	
6.200	789.480	433.225		
				75.190
1.609	71.208	127.848	5.628.572	6.279.112
	29.000	29.000	29.000	26.680
40.173	40.173	40.173	155.717	40.173
		-30.800	-106.500	-699.050
			23.387	
-855.990		-684.792		
58	43.361	43.101	48.008	40.343
2.995				
27.291	3.998	63.723	27.646	16.906
8.429	8.119	8.403		11.728
12.760				12.760
37.357	36.162	37.357	37.744	37.996
31.155	30.127	99.187	34.952	36.589
1.579	5.681			

Raun	Raun	Raun	Raun	Raun
			8.990	
8.990		8.990		
7.084	7.496	29.352	7.496	7.496
15.000				
41.847	50.800	47.983	45.901	39.892
1.504				
			2.500	
1.062	13.760			
		102.874	69.800	
1.948			2.967	3.518
12.438	12.872	1.591	1.735	1.735
3.514	3.141	3.143	3.491	3.126
58.928	58.928			
-1.197.974	-1.203.242	-1.152.306	-1.362.466	
13.020				
				6.709
-1.537.764	-1.542.223	-1.493.351	-1.735.803	
1.894.230	2.101.386	1.892.129	1.325.387	842.107
70.625		14.165	30.134	
1.117.869	1.475.221	744.479	883.655	456.708
25.000				
	8.581			
				13.224
1.879				
15.802				
12.268		3.557		
-1.061.659	-1.016.446	-954.107	-1.156.739	
13.414				
			6.011	6.208
	14.099	11.182	7.038	10.294
4.933	1.905	1.511	838	1.226
146.084	141.751	75.712	133.251	73.433
175.904	193.227	192.230	213.091	90.966
9.183	4.676	3.977	4.462	1.633
2.444				
2.608.828	2.280.190	2.004.848	1.357.884	981.226
3.502				
3.548		4.731	964	
9.928				
234.254				
	1.568	3.840	304.680	351.368
21.155	-1.000	4.281	-1.000	90.523
15.787	3.232	311.539	557.152	439.306
			14.155	
				29.000
	22.488			5.374
60.200				
				31.624
1.330.303	1.690.402	1.475.209	1.767.118	1.446.932
362.378	374.649	525.941	333.521	300.958
10.807				
2.256				

Raun	Raun	Raun	Raun	Raun
117.944	20.946	241.562	97.877	
18.054	15.945	22.988	62.519	
			23.647	
			0	
			260.871	
-160.726	-67.000			
201.449	236.847	275.065	279.535	197.611
83.365	23.810		50.008	50.455
				12.800
			68.515	
	30.000		406.615	
2.092.795	2.160.374	1.742.165	1.302.995	968.764
10.621	4.935		6.851	
11.007	6.274	5.467	3.861	2.224
			5.103	
1.488	373.670	198.660		
		11.692	18.683	
690				
		17.102	26.845	
128.025	133.681	128.615	142.384	61.601
	33.441	33.038	40.289	16.538
11.425				
10.034				
3.224	513.205	284.230		
11.967		14.166	26.845	
1.775.806	1.752.536	1.702.179	1.732.918	341.328
1.040				
173.758	142.338	168.429	182.375	85.828
4.560	3.338	3.680	3.752	1.847
1.745				
406.367	406.367	406.367	406.367	406.367
25.000				
343.550	306.867	295.566	192.893	140.425
	48.486	51.593	36.065	25.233
	637.092	965.073	55.249.820	59.861.981
		14.085		
		21.694	46.535	27.604
		11.342	8.188	6.528
		144.243		
	2.000		5.000	5.000
	40.245	18.756	21.491	25.789
2.388				
	1.608	3.152		4.010
				6.814
			4.068	
				65.000
	10.000			
4.240	4.551	5.272	6.281	5.134
5.391	11.078	5.704	5.704	11.078
74.968	66.545	86.679	50.001	54.880
	4.139			10.450
5.272	6.992	6.277	8.729	6.283
13.401				
		11.692		

Raun	Raun	Raun	Raun	Raun
1.270.167	1.043.338	1.229.467	1.304.849	609.369
4.023				
3.472	507.830	284.230		
22.852	25.288			
109.298				
		14.170	26.852	
				2.290
25.000				
18				
19.830	19.196	19.830	19.195	19.931
		43.117		142.613
483.172	483.172	483.172	483.172	483.172
			14.960	33.136
15.103	4.970	5.242	5.699	4.158
92.634	121.781	92.075	18.703	31.278
11.363		9.627	20.171	
39.895				
25.229	26.456	14.643	29.919	28.198
		110		
10.904	12.760	12.760	29.580	1.891
181.000	44.600	73.800	515.023	
110	110	110	110	110
75.651	1.620		40.836	99.073
-175.000	-175.000	-175.000	-175.000	-175.000
187.006	41.997	119.611	25.279	52.138
3.248		15.148	8.458	13.906
-111.720	-113.925	-105.840	-2.441.799	
-67.262	-67.262	-67.262	-41.006	
	13.047	12.360	12.394	10.629
4.751	1.411	1.344	1.179	969
2.809				
1.700				
				125.000
			6.555	
12.834	6.936	7.872	12.895	
139				
79.720				
6.752				
2.026				
			14.155	
44.812	85.372	50.651	5.296	
1.786	2.994	1.774	186	
3.936				
4.193		4.957		
3.419	9.049	6.209		
41.904	12.179	14.165	26.845	
23.906				

Raun	Raun	Raun	Raun	Raun
			897	3.517
	15.428			27.260
	0	-58.500	-2.986.500	-2.720.800
	115.320	230.269	4.019.043	1.172.276
23.975	8.053	44.981	126.335	4.605
33.163	46.659	34.230	33.143	34.397
27.759	27.759	39.884	44.925	54.378
			154.366	12.200
			12.070	32.957
	0	0		110
3.693	4.915	25.527	2.713	3.142
				378.045
146.944	181.145	173.950	184.037	152.766
-1.095	17.735			
	5.300			
16.716				
	10.865	14.726	9.184	9.930
700				
1.614				
46.536	42.193	56.917	31.455	34.071
1.830	1.468	1.990	1.093	1.182
4.037				
16.981	18.130	5.220	45.670	26.743
		13.162		
		-1.272.000		
	1.232	1.282	2.387	
362	166	173	284	
			1.590	
28.246				
1.575				
	26.446			
1.678				
	11.200			
6.312				
3.628				-1.000
	1.020	1.020		
103.588				
2.134				
791				
846.117	846.117	0	0	

Raun	Raun	Raun	Raun	Raun
65.629	79.398	74.957	73.662 2.900	64.547
340.462	471.913 17.532 22.159	234.642 13.136 1.994 0	155.994 1.562	
285.099 120.723 6.159	390.553	241.416	50.659	
362.236 134.551	15.406 790.414	17.393 822.040	671 136.653	7.983 1.427
362.381 111.577	475.175 189.356 14.754	371.059 215.683 13.023		
2.071 1.827	1.995	1.761		
40.976 10.041	57.242	84.829 550	42.330 2.300	37.437
15.600	8.300			
337.076 65.636 8.213	30.131 5.445 415.395 126.368	15.024 2.018 403.765 75.851	4.332 35.540 7.866	
118.335 5.591	4.997			
144.298 820 4.734	455.832	383.426		14.032
7.666 135.154	7.666	7.666	6.177	4.451
632.450 13.027	917.190 14.591 5.123	717.550 7.210 5.333	543.863 9.019 8.744	326.336 4.390
11.234	4.739	4.981	8.169	

Raun	Raun	Raun	Raun	Raun
1.070				
255.005	931.542	441.924	15.865	
879				
	7.672		8.974	
			2.190	
5.247				
680				
6.632	42.722	8.315	14.904	45.417
8.268				
	15.449	13.063	2.313	
2.792	2.118	1.765	275	
345.687	409.560	442.726	26.554	294.832
95.125	284.370	340.889		21.937
1.902	2.084	2.352	80	950
4.192				
			1.020	1.050
75.322				
816				
			2.580	
6.092				
-378.000	-324.000	-360.000	-342.000	
1.350.807	1.753.274	1.472.944	1.452.646	1.426.729
	56.863	46.906	46.663	40.531
2.780				
8.765		32.634		
38.538	38.538	38.538	38.538	39.298
	31.088	31.088	31.088	
29.532	8.897	13.793	14.833	6.622
427.626	99.968	123.650	74.009	
154.680	167.191	157.121	140.024	113.599
618.333	618.333	618.333	618.333	618.333
18.260	35.853		9.051	21.574
-769.300	-661.400	-1.245.100	-643.900	-705.100
33.435	3.812			
5.175	5.476	5.476	5.476	5.476
180.338	39.995			
17.094	6.833			
52.451				
1.116.163	2.326.488	3.269.118	2.752.960	1.962.427
80.590	71.454	35.972	80.405	-21.540
47.598	2.418	44.342	61.077	4.098
4.569				
6.047				
283.539	354.632	290.785	265.457	234.216
4.645				
110	285	110	110	

Raun	Raun	Raun	Raun	Raun
147.365	-106.085	127.015	122.133	127.466
19.342			27.106	
15.560	12.740	13.177	12.632	5.626
7.084	7.496	7.496	7.496	7.496
-333.333	-333.333	-333.333	-333.333	-333.333
-1.302.551	-644.006	-966.137	-65.773	-137.108
16.280				
37.265	76.580	18.880		97.595
-223.193	-203.110	-303.660	-170.240	
-7.500	-7.800	-7.800	-73.900	-140.880
302.128	552.770	334.657	494.973	393.574
5.813	6.443	4.817	5.361	5.199
3.031	2.702	3.011	3.490	2.482
-108.900	-58.800	-44.350	-31.950	-61.140
4.391.581	5.302.192	5.047.556	6.385.762	6.049.778
834.242	983.682	1.098.357	1.151.932	1.044.498
186.753	232.588	191.223	174.576	153.194
17.517	28.854	3.995		
3.359.290	3.359.290	3.359.290	3.359.290	3.359.290
7.019		9.412	54.354	
21.251	29.024		41.040	
			0	
-2.850.000	-2.850.000	-2.850.000	-2.850.000	-2.850.000
	29.675	27.781	27.223	22.231
12.366				
3.709				
4.960				
77.238	50.008	59.935		
78.321				
2.654.396	3.272.191	2.922.455	5.000.500	4.822.548
562.023	650.263	657.205	888.752	862.904
837.535	691.770	1.048.325	618.850	435.290
1.024.750	991.162	1.556.684	1.014.904	1.059.485
		9.696		4.708
7.466	12.405	6.810	23.124	13.623
		3.870	66.312	
		-776.600		
4.960	13.640	1.298	11.542	1.298
		2.776		
15.309	15.309	15.309	15.309	15.501
		30.278	45.509	74.524
25.377	23.297	38.421	51.364	139.229
	3.531	35.229	557.389	1.807.348
			11.731	
219.676	268.552	259.149	273.023	224.388
2.199				
8.053	2.335	1.659	2.121	4.378
334.426	447.360	543.607	339.139	341.871

Raun	Raun	Raun	Raun	Raun
444.735	532.649	472.399	488.766	423.610
3.098				
638				
2.646			18.398	
22.577	61.055	29.787	37.130	
9.405				
57.669	120.006	57.858	14.870	
2.297	4.012	2.030	516	
5.063				
	36.954			
	26.524		4.172	
7.404	3.200			
0			0	
70.006	70.006	70.006	70.006	70.006
27.095	-1.095	1.095	43.925	
4.667	4.286		4.407	5.432
632				
6.980				
28.837	6.695	29.958	14.500	
110	110	110	110	110
106.955	50.373	52.429	85.978	
			34.000	23.705
84.625	177.647	85.726	24.060	
66.319	583.047	187.749	26.375	
121.375				
464.084	307.285	347.042	41.153	
74.130	59.480	50.335	7.944	
		25.100		
47.843	59.274	67.020	2.298	27.409
2.880				
		51.000		
53.358				
4.706				
1.883				
4.619	3.606	4.104	4.256	3.361
		18.015	112.450	
242.000				
	400.000			
-20.484.075		-40.200		52.000
539				
		-1.078.631	-497.192	
4.011.437	5.299.938	4.656.924	4.298.875	4.466.796
534.920	652.831	583.543	552.358	569.922
11.466	5.234			
90.080	90.920	71.125	74.183	44.500

Raun	Raun	Raun	Raun	Raun
3.520	5.077			1.194
6.516	6.305	6.516	6.305	6.570
99.625	116.380	103.189	103.189	103.189
	634		527	
	160			
134.042	157.172	137.672	2.067.539	1.701.011
31.466	27.841	27.841	27.841	27.841
770				
		122.486	68.272	373.484
129.600	1.639	2.729	3.198	3.545
		23.570	92.324	
		588	7.596	484
			5.653	
-4.125.000	-4.125.000	-4.125.000	-4.125.000	-4.125.000
-300.000				
-191.169	-191.169	-191.169	-191.169	
2.540	-114.271	-66.500	-95.000	-72.500
27.883	47.560	73.783	27.941	108.881
129.000		280.000		
		106.800		
15.361	17.992			
4.609	5.397			
124.776	90.905	90.445	95.591	44.679
31.088	31.088			10.092
27.020	7.319			
8.106	2.196			
47.005	94.010	47.005		
4.156	-19.376	-1.750	-24.000	-23.500
2.309.750	2.309.750	2.309.750	2.309.750	2.309.750
22.864	4.932			
3.694	2.997	3.810	3.620	3.241
22.621				
		26.627	15.000	102.068
1.535.598	421.704	1.577.135	1.468.905	714.657
306.204	112.636	544.340	40.000	
3.151	2.730	2.874	5.132	2.590
242.000				
-2.365.000	-2.365.000	-2.365.000	-2.365.000	-2.365.000
-422.800	-358.000	-608.800	-442.400	-364.500
978.814				
60.606				
47.514				
675.139				
	15.908	113.000	61.801	
14.259	13.770	12.532	10.880	9.269
985.545	990.606	992.414	1.242.264	1.036.556
666.666	666.666	666.666	666.666	666.666

Raun	Raun	Raun	Raun	Raun
511.530	511.530	511.530	511.530	511.530
389.584	389.584	389.584	802.080	458.333
-49.833	-49.833	-49.833	-49.833	-49.833
200.000				
454.112	454.112	454.112	454.112	454.112
1.073.531	1.076.856	1.077.624	1.081.460	1.079.669
8.703.991	7.276.547	7.276.714	6.911.244	7.276.340
	253.366			
-34.435	-161.454	-208.098	-249.204	-164.423
42.610	42.877	15.119	14.345	15.149
		107.000	-57.000	
26.200				
452.329	632.200	470.705	516.929	516.929
87.683	106.502	86.934	92.176	91.372
129.324	155.891	128.151	135.573	134.312
	1.335.071			
				8.082
539				
-63.347	-122.707	-88.049	-149.800	-88.049
62.985	45.073	26.873	22.727	24.405
164.628	76.280	181.755	71.654	125.410
		1.700	3.400	1.700
			-514.686	-514.686
			-144.102	-144.102
6.148	3.871	5.482	5.065	4.773
789.872	896.687	711.944	711.206	792.184
11.613	7.850			
1.700	1.700	1.700	2.660	5.900
2.811.970	2.811.970	2.811.970	2.811.970	2.811.970
		342.615		
	24.650			
6.021.742	5.244.101	5.289.150	4.062.761	4.287.284
			60.000	
1.675	1.675	6.562	1.675	1.735
66.901	66.901	66.901	66.901	66.901
802				
319				
15.600				
-12.409				
	10.376	37.650		
106.761	85.825	74.734	12.853	
			3.600	
3.273	3.393	3.108	2.832	3.143
53.665	105.947	102.720	11.701	1.314
75.752	149.650	147.899	17.510	1.855

Raun	Raun	Raun	Raun	Raun
	47.053			
			17.895	
-1.137.500	-1.137.500	-1.137.500	-1.137.500	-1.137.500
154.043				
8.596	8.205	7.033	7.033	
112.459	99.912	73.110	57.107	53.370
-2.750.000	-2.750.000	-2.750.000	-2.750.000	-2.750.000
124.744				
612.326	764.909	661.083	661.083	661.083
1.079				
5.418				
	4.107	3.674	52.535	43.278
1.241				
591.123	813.490	694.120	1.491.948	716.844
2.309				
		36.960		
			271	541
		2.919	8.311.326	372.275
1.161.964	1.286.856	1.169.266	1.143.017	1.100.985
	119.338	215.748	253.023	256.472
		98.655	19.009	
13.688	13.688	13.688	13.688	14.400
728.475	703.700	340.500		548.925
1.549.762	2.059.150	1.690.650	2.765.424	1.598.664
1.135.609	1.446.068	1.200.837	1.391.083	1.486.828
153.964	295.681	165.148	189.374	202.562
11.522	13.494			
			148.812	
	0			250
9.187	8.984	8.106	9.209	7.647
7.677	327	1.275	982	-369.324
16.257	7.860	52.869		20.808
1.020				
1.066				
2.463				
71.188	87.007	99.402	3.717	44.347
	10.395			
	9.609		13.978	
			14.792	
80.119	88.690	77.555		
-2.383.333	-2.383.333	-2.383.333	-2.383.333	-2.383.333
14.851				
5.677.261	5.677.261	5.677.261	5.677.261	5.677.261
4.205	4.011	3.754	3.240	2.647
167.795	175.905	166.985	77.377	122.057
15.642	15.642	15.642	15.642	15.834
4.450		4.310		
-94.401	-95.286	-95.271	-95.763	-95.841
-60.250	-48.600	-76.650	-77.400	-106.740
614.869	68.509			

Raun	Raun	Raun	Raun	Raun
	103.209	115.764	174.001	166.401
5.795	660			
418.739	402.077	334.199	338.107	343.042
46.379		175.924	61.063	260.898
	178.343	81.359	41.516	
242.000				
7.666	7.666	8.686	7.666	5.132
1.020				
	-3.343.223		-5.614	
16.955				
59.400	37.683	47.226	41.724	29.450
		70.454	36.838	
31.088				31.088
7.300		6.000	10.500	
52.000				
4.346.271	4.346.271	4.346.271	4.346.271	4.346.271
-6.708.333	-6.708.333	-6.708.333	-6.708.333	-6.708.333
105.602	114.148	106.908	92.616	75.574
5.209.050	5.244.120			
-68.946	-89.346	-93.044	-98.061	-109.875
		-2.340.900		
35.523	24.315	10.980	595	29.158
48.341	22.324	17.186	59.384	99.038
15.309	15.309	15.309	15.309	15.501
21.795	21.795	5.540	4.800	21.795
38.396				35.380
			28.865	
-310.000	-310.000	-310.000	-310.000	-310.000
1.226.926	1.463.514	1.270.565	1.291.470	1.339.250
	30.485	35.636	43.194	43.665
10.000				
202.238	185.293	-40.810	166.725	173.885
75	75	75	75	75
30.000				
		2.100		
226.115	100.000	279.500	75.955	
		47.966	1.100.352	
18.977	14.451	7.372	7.936	7.936
		1.084.600		
-997.548	-978.922	-1.086.693	-719.826	-952.478
4.335.814	6.699.763	651.132		
43.202	22.407.236	320.061	255.207	-573.011
35.341	53.350	47.372		54.260
-8.333.333	-8.333.333	-8.333.333	-8.333.333	-8.333.333
66.266	43.895			
			1.243	
0	61.620	70.231	55.992	18.444
52.200		24.000		
		30.800		
-1.251.856	-1.614.041	-1.373.211	-1.258.937	-1.259.789
-731.230	-737.995	-737.995	-741.685	-742.300
18.997				

Raun	Raun	Raun	Raun	Raun
555.746	558.749	557.467	559.452	558.526
12.475	18.575	13.201	13.201	18.575
126.504	488.069	113.578	107.302	173.943
354.166	354.166	354.166	354.166	354.166
				19.064.127
515.384	515.384	515.384	515.384	515.384
	200.000			
212.500	212.500	212.500	212.500	212.500
		1.500.000		
8.199	8.199	8.199	8.199	8.500
200.000				
14.464.151	14.464.151	14.464.151	14.464.151	14.464.151
808.333	808.333	808.333	808.333	808.333
4.781.217	5.548.282	4.471.337	4.903.491	5.017.760
0	-42.073			100.073
	-18.926.810			-211.709
				-35.714
36.017	17.784			
59.763	133.011	288.980	281.109	264.289
180.834	250.498	334.427	955.216	14.598
			6.600	
	20.000			
10.000				
5.501.917	5.501.917	5.501.917	5.501.917	5.501.917
	7.457			
23.171	25.902	23.172	259.563	215.580
563	556	497	6.049	4.930
726				
124.743				
	27.658	26.763	3.443	389
2.147	3.740	3.616	410	46
1.894				
2.231				
	1.498			
389.531				
6.277				
52.313	57.169	50.421		
	13.972			
	1.244		1.020	1.050
			83.066	
12.161	6.888	5.608	5.025	4.296
	2.738			
5.833				
13.200	10.506		9.793	22.196
-6.670.000	-6.670.000	-6.670.000	-6.670.000	-6.670.000
-383.333	-383.333	-383.333	-383.333	-383.333
749.167	918.257	805.979	786.648	764.463
362.740	418.478	445.462	293.578	117.663
				707.537
	51.688			
-1.613.390	-1.701.340	-2.359.520	-2.057.420	-2.682.360
13.373	1.525			
437.219	449.456	996.561	742.475	615.283
8.394	8.086	8.099	8.354	8.999

Raun	Raun	Raun	Raun	Raun
105.783	224.073	103.681	99.318	121.899
6.393.129	6.434.502	6.434.502	6.434.502	6.434.502
-2.867.333	-2.867.333	-2.867.333	-2.867.333	-2.867.333
5.815.602	5.853.071	5.866.454	5.883.851	5.887.864
1.607				
9.274		4.517		
383.947	440.773	445.661	594.006	569.369
15.156	15.673	15.644	20.812	19.809
			13.156	
			103.744	
89.046	63.897	63.782	73.722	58.920
159.136	194.963	167.721	176.609	172.036
2.222	888			
-1.935.980	-1.693.070	-1.565.650	-1.079.470	-2.226.610
31.088				31.088
19.356	17.712	15.321	13.204	14.330
	140.404		29.175	
	96.273		41.827	
7.084	7.496	7.496	34.275	7.496
39.995			13.906	1.228
1.124.537	1.124.537	1.124.537	1.124.537	1.124.537
-92.092	-92.876	-72.148	-46.535	-93.599
7.815	8.205	6.252	7.815	3.907
558.599	656.664	717.794	784.013	691.469
17.757	167.046	182.967	226.782	198.387
	11.071	12.528	9.781	
21.339	22.760	2.764		2.490
17.785	120.335	15.115	25.870	89.536
4.168	1.542	10.044		
19.688	10.618	10.500	14.762	14.842
31.233	24.848	20.869	29.933	21.898
61.139	501.231	547.061		
		399.460		
233.750	233.750	233.750	481.250	275.000
7.248				
34.301	55.418	56.696	88.135	72.891
38.351	53.350	56.899		64.126
-540.319	-63.121	-996.123	-272.355	-491.818
12.837	12.315	12.408	13.263	13.354
		12.424		
74.400				
2.265.318	2.280.569	2.286.015	2.293.096	2.294.730
-528.333	-528.333	-528.333	-528.333	-528.333

Raun	Raun	Raun	Raun	Raun
1.188.876	1.816.305	2.292.007	1.936.919	1.780.778
44.582	5.083			
53.266	26.466	55.706	52.975	37.243
278.762				
4.088.020	4.088.020	4.088.020	4.088.020	4.088.020
		8.960		
-463.417	-463.417	-463.417	-463.417	-463.417
141.821	170.869	134.566	148.996	144.578
12.820	5.125			
32.114	84.762	30.210	39.340	
-1.908.500	-1.908.500	-1.908.500	-1.908.500	-1.908.500
26.772	21.763	24.022	26.488	23.107
1.015.172	981.870	1.012.025	2.315.813	1.082.581
	1.700		1.700	
360.068	246.716	263.698	250.495	50.583
1.559.063	1.569.559	1.668.186	1.578.181	1.579.306
562.972	562.972	562.972	562.972	562.972
230.937	80.627			
19.631	6.861			
		20.435		
1.864.836	1.864.836	2.075.380	1.822.219	1.945.046
			461.440	
				224.530
16.728	8.453			
75.898	45.769			
105.101	136.610	134.998	133.908	116.899
			148.811	
373.056	217.616			133.864
2.653.444	187.514			664.300
				1.700
	18.319	35.178	45.093	49.465
6.132	5.594	1.361	7.997	11.239
1.441.683	1.567.477	1.569.240	2.091.508	1.677.269
-47.005	-94.010	-47.005		
19.462	17.052	16.770	17.212	20.635
73.200		74.900		
				1.893
-1.247	-7.197	-25.700	-49.100	-44.500
-37.000	-35.000	-47.000	-38.000	-51.000
43.532	38.505	30.804	8.263	
	12.668	21.065	23.877	23.763
162.442	164.927	149.736	154.104	159.921
102.763	132.486	114.345	68.403	81.277
6.496	6.718	12.228	12.035	12.925
1.283.325	1.214.402	927.719	891.076	933.223
451.440	330.750	346.826	245.761	287.140
	31.088	35.809	31.088	18.537
			28.865	

Raun	Raun	Raun	Raun	Raun
	120.700		0	
466.376	466.376	466.376	466.376	466.376
24.766.667	24.766.667	24.766.667	24.766.667	24.766.667
2.233.333	2.233.333	2.233.333	2.233.333	2.233.333
7.665.529	7.968.156	7.694.751	7.722.148	7.709.363
79.876	-241.492	-855.507	-432.211	-612.859
32.217	2.684	34.969	7.479	
7.200		11.297	5.482	
8.306	6.804		14.910	
	110	110		110
			133.500	
1.000.000	1.000.000	1.000.000	1.000.000	1.000.000
736.679	894.403	804.379	759.414	777.565
7.881	4.552			
		5.711		
186.528	124.352			62.176
41.324.583	41.324.583	41.324.583	41.324.583	41.324.583
-461.231	-461.231	-461.231	-461.231	-461.231
			1.249.500	
-386.258	-386.258	-386.258	-386.258	-386.258
	20.359	18.490	19.768	19.768
215				
785	321			
1.732				
				-525.000
		400.000		
		70.182	20.052	
			0	
			252.600	
		2.274	349.106	28.942
		1.067.301		
		338.482	50.450	100.400
		1.775.825	72.270	
19.821	15.012			
		3.598		
		38.795		256.397
130.639	224.146	137.549	164.720	169.582
1.998	2.339			
		31.088	51.272	31.088
-112.614	-112.614	-112.614	-112.614	-112.614
				180.000
8.638	9.408	9.647	5.148	5.148
133.268	26.872	26.901	28.812	25.508
204.200		12.000		6.000
3.410.320	91.735	183.470	91.735	91.735

Raun	Raun	Raun	Raun	Raun
21.215.930	21.215.930	21.215.930	22.942.014	22.942.014
100.000	100.000	100.000	100.000	100.000
			500.000	
	891			
50.027	68.845	58.743	126.264	60.666
25.100	297.102	396.450	678.327	975.289
			500.000	
	0	423.494	85.230	315.798
		-500		
		80	313	
		88.431	417.914	
			360.650	
76.321	46.573	24.290	27.750	26.391
13.402	37.454	59.718	202.220	34.029
262.330	243.393	259.464	253.420	265.460
4.000				
		11.777		
-5.681.174	-20.737.136	-20.778.815	-21.090.797	-20.745.963
413.572	413.572	413.572	375.971	488.767
		-28.200		
			0	-300.000
	83.152	134.063	135.314	146.370
41.561	19.584			
15.277	19.619	209.175	101.677	22.967
	41.468			
	285.321			
	58.054	33.173	9.124	
110			110	
70.573	82.444	73.100	73.100	73.100
6.785	2.178	2.011	2.011	2.011
	-10.000	-7.500	-10.500	-7.000
390	322			
	25			
14.321	16.008	14.321	178.739	147.582
5.911				
-386.258	-386.258	-62.385		
27.712	9.756			
	1.645			
693				
62.750		251.000	79.065	
217.874	204.933	198.830	198.830	198.830
1.278				
			-187.500	
67.979	93.552	79.825	171.575	82.438
1.952	11.881	10.136	21.785	10.468
-16.250	-70.495	-10.500	-45.000	-45.500
			67.268	
4.623	4.445	4.609	4.409	6.734
			536.023	
	3.477	3.581	3.846	4.574
56.720	66.502	62.257	115.163	71.874

Raun	Raun	Raun	Raun	Raun
		120.312	40.104	
	-69.350	-48.796	-309.276	-52.628
78.048	53.787			
191.169	191.169	191.169	191.169	
3.965	10.349	9.072	3.410	
				35.876
19.698	15.450		700	
91.585	91.585	91.585	91.585	91.585
	5.373			
			9.520	
219.056	172.683	165.415	176.721	289.148
1.025.273	859.498	897.763	978.196	871.809
307.674	329.325	307.680	361.270	294.120
71.294	608.704	118.782	204.567	-26.639
		420.000		
110	110	110	110	110
5.128	2.050			
38.000	750	45.200	33.200	1.050
21.796	21.796	5.541	5.541	21.796
	28.890	116.789	15.218	58.033
	55.519	164.738		
		-893.843	-894.480	-886.373
-888.960	-891.083			
		-1.235.660		
8.433				
515.280	424.100	554.325	482.485	361.855
24.057	24.057	24.057	24.057	24.304
29.817	29.817	11.082	11.822	29.817
9.506.366	9.506.366	9.506.366	9.506.366	9.506.366
1.492.613	1.492.613	1.492.613	1.492.613	1.492.613
297.500	297.500	297.500	297.500	297.500
		500.000		
74.325	103.041	90.115	84.765	
2.049.742	2.145.982	1.938.041	1.938.041	1.938.041
	7.923			
	0			
751.976	371.963	553.225	565.945	403.499
3.512	952			
14.721	17.129		16.840	2.118
155.440	31.088			104.284
			28.000	
553.862	459.668	438.623	438.623	438.623
7.774	6.721	5.907	7.638	6.720
2.973	641			
8.817				
				4.900
6.432.470	48.631		-27.000	

Raun	Raun	Raun	Raun	Raun
198.511	21.571	48.591	91.100	21.571
			14.865	
	-49.989			-45.461
8.826.446	6.276.589	8.712.474	6.741.274	
		-38.600		
914.729	-1.149.051	-324.683	-55.306	-397.639
-30.000.000	-47.098.676			
5.756.817	7.665.905	6.379.651	6.029.125	6.359.848
24.114	16.337			
210.000		71.008	70.792	2.799
3.726	29.372		2.700	45.185
8.817	163.150	81.575	163.150	165.846
153.751	89.865	132.502	-62.344	52.584
		50.450	-50.450	
691.791	496.287	496.287	473.728	516.337
55.543	64.021	62.480		67.743
859				
	-65.030	-43.791	171.503	-57.092
		3.470	345.843	9.042
		307.532	409.342	
		222.517	47.951	
			349.237	
4.561.271	4.225.615	3.524.938	3.584.106	3.713.787
955.847	955.847	955.847	955.847	
5.658	41.705	27.733		0
	19.999	33.791	21.907	18.470
				1.347.237
5.224	8.598	4.847	5.788	5.972
235.026	470.051	235.026		
240.231	256.678	240.235	272.210	226.074
	48.070	59.984	75.160	64.235
2.216.964	5.744.839	1.098.116	-850.002	621.717
	124.352	155.440	155.440	31.088
	37.333	43.716	62.680	56.456
6.859	1.480			
	8.894	8.061	11.802	10.011
		31.088	31.088	31.088
50.000			9.500	
400.536	1.180.341	415.170	538.489	503.713
			3.114	62.668
43.925	62.750	43.925	43.925	43.925
6.158.012	4.558.189	3.628.447	4.800.797	3.068.725
		3.400		
216.111	216.111	216.111	216.111	-581.053
2.623	-26.000	-19.500	-19.500	-24.000
12.173	6.428			
269.972	253.338	269.972	181.611	259.489
621.370	405.220			
1.795.848	1.795.848	1.795.848	1.795.848	1.795.848
5.691	4.419	4.794	3.186	
8.084	8.084		18.940	133.744

Raun	Raun	Raun	Raun	Raun
		64.180		
159.282	200.799	140.923	154.762	154.762
	18.500		18.500	
	94.431			
			400.000	
	900.000		396.168	
-1.312.353	-317.748	-123.875	-1.489.881	-101.051
				-8.082
-987.457	230	-3	3.827	
11.862	7.800			
56.275	2.911	42.461	5.681	21.301
615.126	2.346.748	3.058.452	4.477.302	3.579.262
132.340		9.826	15.571	
1.732.501	1.714.979	1.530.539	2.107.241	1.801.699
312.411	295.166	267.271	342.348	299.810
31.088	31.088			
				275.000
18.369	17.202	24.566	25.914	20.571
278.458	26.649	52.075	5.704	16.451
			43.200	
	1.057.000	186.200		176.400
2.565	1.529			
5.643	3.364			
			37.336	
	114.685			
-8.807.235	-6.266.257	-8.703.020	-6.725.092	-5.919.234
-1.938.534	-1.469.112	-5.601.774	-5.277.482	-3.200.195
-800		-69.823	-148.211	
1.066.396	1.057.252	1.326.010	1.277.499	1.207.425
3.368.695	3.270.115	3.159.072	2.730.682	2.959.557
811.690	991.906	876.912	785.111	820.738
886.338	1.086.718	910.560	838.727	914.273
17.848	22.096	30.213	23.481	19.051
230.647	221.748	154.592	151.606	176.480
4.125.000	4.125.000	4.125.000	4.125.000	4.125.000
1.334	795			
			127.542	
632.617	407.479	420.898	389.318	454.574
		-2.662		
		71.140	75.973	
122.473	122.953	86.818	136.824	101.412
40.271				
22.588	5.731	9.040	22.549	6.799
31.500				
-4.794.083	-4.794.083	-4.794.083	-4.794.083	-4.794.083
356.116	328.968	607.309	258.931	329.677
643.025	643.025	643.025	643.025	643.025
688.295	692.929	694.584	696.736	
	-35.752	55.078		
313.798	26.045	26.045	101.189	26.045
5.720.772	3.598.240	6.777.838	12.172.311	14.702.419

Raun	Raun	Raun	Raun	Raun
		-14.884	-49.979	
	843.674	532.735		1.620.494
			290.399	5.280
64.886	238.441	159.831	224.465	257.982
				3.087.130
122.200	41.028	24.735		16.160
				1.700
		57.981		
370.776	375.797	374.793	398.920	397.843
-727.650	1.609.512	527.332	-6.000	932.561
14.853.683	15.359.583	16.495.096	14.854.975	14.030.110
			1.950	
92.322	9.533.300	117.785	213.114	308.633
-519.053	-504.210	-802.416	-2.172.029	2.373.811
-350.492	753.558	-1.991.969	-9.348.550	-4.030.664
413.572	413.572	338.377	413.569	413.572
83.101	55.846			
			3.798	
315.636	222.372			93.264
	29.000	50.607		
	202.605	202.605	202.605	274.459
41.734	81.110	7.495	7.496	7.496
31.200				
			-432.000	
		57.000		
	1.472.691	310.680	976.346	186.799
728.658	15.854	456.470	3.572.714	6.532.421
3.257.975	4.164.425	3.516.869	3.240.626	3.611.868
5.272				
1.655				
497				
4.258	5.861	4.998	10.746	5.164
300				
73.303	73.303	73.303	73.303	73.303
	5.923	7.560	7.560	7.560
630.287		29.400	0	39.200
19.829	66.143	19.829	195.956	734.136
160.815	79.916	121.914	235.509	49.897
2.424				
		-500	-500	
			106.260	
64.214	54.054	26.468	165.828	
		3.990		
7.927.182	9.789.377	9.150.079	8.612.149	8.985.193
1.491.786	1.598.148	1.341.865	1.537.591	1.455.238
9.138	99.138	45.942	13.128	9.138
3.898				
			2.928	

Raun	Raun	Raun	Raun	Raun
	167.968	432.606	369.808	217.616
1.701.100	4.024.128			504.550
7.750	5.500			
826.219	516.337	151.403	524.976	510.609
96.500		35.000	52.200	
	-20.500	-7.500	-13.500	-18.000
		4.700		
121.359	117.351	120.983	235.396	126.660
		12.581		
	6.523			
83.608	83.608	83.608	83.608	83.608
		13.600		
			242.900	
110	110	110	110	110
			-205.821	-205.821
			720.507	720.507
49.323.727	48.362.265	48.362.265	48.362.265	48.362.265
				9.097
			8.392	71.505
		30.825		
		11.201.963	-10.601.965	
		46.137	340.298	295.882
	153.700		722.933	716.326
	22.710	11.867		42.354
181.074				
2.971.669	1.195.219			
	590.674			
		165.550	152.713	31.624
62.496	62.496	62.496	62.496	62.496
		1.230.000		
	15.140		42.294	
		102.446	425.051	480.681
		23.256		
20.264	5.489			
199.607	189.819	172.105	221.575	195.156
17.147	3.699			
110				
	110			
17.220				
1.725.769	1.737.387	1.741.636	1.747.030	1.748.274
495.487	495.487	495.487	495.487	495.487
26.526			27.087	
165.541	166.934	167.106	167.501	161.956
7.000	65.000	19.040	7.000	14.000
820.710				
16.000	4.000		-10.889.800	6.000
34.072	55.418	47.203	97.012	57.568
	120.737	233.537	225.594	252.900
570.454	342.875	449.209	384.354	333.579
366.717	823.496	1.104.268	745.509	486.481

Raun	Raun	Raun	Raun	Raun
19.471	42.648	4.737		
		8.157		
-16.509.910	-16.059.164	-16.660.757	-16.992.255	-16.445.493
3.255.984				
225.640	64.211	258.794	162.288	658.868
45.802.884	45.817.662	45.817.662	46.426.367	46.616.051
			144.102	144.102
13.026				
7.220.813	6.310.566	14.793.760	10.049.549	13.966.974
60.519	15.945	17.856	39.031	
597.550	370.883	362.641	362.641	362.641
-27.080	-4.779	-15.931	-15.935	-29.077
5.225.979	5.719.805	4.775.987	4.999.977	5.587.654
59.627	102.492	117.690	116.879	129.898
53.653	32.329			
	-4.000	-3.000	-4.000	-12.500
197.204	135.411	172.774	141.405	232.499
		14.884	49.979	23.766
294.823		223.514		103.160
	424.065			
1.484.556	1.440.943			3.351.576
113.501	57.567	366.250	6.989	60.096
107.579	44.412		19.769	35.331
20.570	19.904	20.570	19.902	20.569
	-20.637			
	387.279			
822.216	592.377	5.428.606	208.609	474.141
	60.084		50.792	23.052
21.939	21.939	21.939	21.939	21.939
			1.560.992	23.140
		374.942	96.066	
	37.532	95.766	255.586	606.043
		21.445	2.037.623	295.000
		227.100		
				-96.285
			635.547	
66.442	2.802	73.622	731.901	586.713
		7.446	50.706	1.838.812
-20.832.316	-20.972.568	-21.022.657	-21.087.775	-21.102.801
-1.012.185				
	0			
	15.162		73.308	
237.224	261.590	254.109	249.442	232.048
3.451	1.111			

Raun	Raun	Raun	Raun	Raun
11.297			2.329	
505.939	44.000		13.326	4.680
		24.864		
720.044	720.044	720.044	720.044	720.044
	30.159			29.789
-147.414.639	-147.414.639	-127.021.354	-147.414.639	-147.414.639
200.217	157.505	525.060	189.571	177.944
2.395	2.497	53.276	3.165	40.810
29.761				
				-8.500
807.222	518.453			
1.115.603	1.305.321	1.028.165	1.032.688	1.170.178
44.548	50.991	42.390	41.905	43.500
983.231	211.629	30.198	242.973	92.748
		150.443	84.670	904.182
			443.966	2.903.352
269.408	315.889	38.187	295.276	74.662
617.239	11.355	7.570		
79.941	77.366	79.941	77.357	80.750
			5.669	7.798
14.462	13.994	14.462	8.877	13.666
27.894	1.445	16.644	317.572	288.101
253.385	116.288	94.652	47.057	15.140
				3.614
		109	1.395	54.785
			1.329.540	
21.972.555	21.814.429	27.949.952	46.707.625	45.619.979
-119.528				
130.000				
			65.038	280.347
		6.700		
1.930.345	1.930.345	1.930.345	1.930.345	1.930.345
		54.464.462	14.817.428	2.943.815
		20.394		
		11.355		
56.224				
	6.477	105.596	18.324	31.095
			27.000	
98.031		28.237		208.094
		6.580		
	585.894	1.189.353	468.346	401.244
	55.183		101.168	67.500

Raun	Raun	Raun	Raun	Raun
		68.472	788.528	1.390.726
		630	5.960	222.962
8.882.809	8.462.419	8.396.733	8.364.487	8.353.483
-12.764.769	16.075.142	5.455.089	1.252.941	6.234.939
-28.208.147	35.589.378	12.081.243	2.781.750	13.859.910
1.040	1.045	1.040		
973.332	1.272.700	1.299.686	1.250.598	1.075.481
	106.000	59.000	97.000	67.500
	-106.000	-59.000	-97.000	-67.500
				4.504
		14.884	49.979	
473.806	169.369	218.783	254.028	337.094
882.384	407.173	98.254	254.886	859.411
-41.324.583	-41.324.583	-41.324.583	-41.324.583	-41.324.583
		120.353	63.167	66.828
537.100	442.900	64.346	421.238	225.438
3.785				
150.869	153.204	153.367	165.476	
186.757	141.309	1.543		91.940
65.717	110.737		53.929	
			5.678	1.893
614.491	579.486	199.889	247.383	201.664
2.717.932	3.195			
	45.336	520.492	428.737	334.769
				248.890
			292.448	
19.096	146.885	183.205	415.385	85.300
156.091	23.023	10.127		325.710
			149.576	
		99.902	242.221	221.012
				135.000
152.870				
		38.685		
-5.501.917	-5.501.917	-5.501.917	-5.501.917	-5.501.917
7.097	6.866	7.097	-5.068	5.288
		22.199	72.589	75.009
			14.307	5.014
			20.256	10.708
			208.800	
			19.234	770.620
		856	8.592	328.141
52.022.046	26.361.877	24.069.977	-8.037.052	24.184.499
16.960	8.544			
2.563	2.563			
	7.500	6.000	7.500	3.000
		42.224	42.224	42.224

Raun	Raun	Raun	Raun	Raun
	372.791			
405.748	421.971	432.705	428.514	-391.531
				11.241
10.213	19.844	21.891	20.158	2.178
16.029				
12.216	29.666	30.953	29.013	28.965
	-8.500	-3.500	-9.000	-4.500
-3.802.895	-2.751.154	-2.283.107	-2.316.839	-1.482.448
			21.491	
			55.038	
	3.635	53.234		51.748
135.814	96.526	242.578	113.396	123.942
		1.599.154	350.176	48.081
				175.500
			600.000	
-32.845.321	41.395.348	22.237.100	-7.828.902	55.978.515
	3.000.000	20.829.050	15.000.460	
14.307.108	13.633.800	13.548.492	-32.746	434
-32.392.049	-31.970.290	-31.817.504	-32.088.310	-32.068.595
181.447				
37.119	65.295	255.588	28.339	111.911
		19.800		
	32.600			
			59.500	
		5.400		
3.965.261	3.965.261	3.965.261	3.965.261	3.965.261
			1.206.880	
53.464	26.732			
14.008	15.659	12.135	11.380	11.502
		5.301		
		300.000		
			56.175	
			210.367	
		9.503	18.542	199.305
				1.209.528
		140.974		
			300.000	500.000
			514.387	
		-121.600	-19.000	
60	46	670	52	164
10.698	12.146	11.465	11.124	10.455
32.254	79.012		51.446	141.406

Raun	Raun	Raun	Raun	Raun
993.600				
52.941	12.580	815	6.374	3.328
				307.493
0	0			
			3.785	
-59.020.608	-58.237.372	-57.953.625	-58.456.550	-58.419.937
357.442	66.138			
2.920	839			
519.916		181.134		1.223
		78.626	251.602	188.702
66.249	290.618	85.124		33.639
				-640.000
		24.603		
		54	357	12.178
104.963.901				
		94.100		800.000
			2.650	
3.178.066	3.178.066	3.178.066	3.178.066	3.178.066
-6.147.960	-874.627	-252.115	-629.712	-285.821
1.557.995	1.716.132	1.603.802	1.597.402	1.574.566
68.788	41.768	83.281	39.535	71.262
106.897	106.851	112.803	110.656	112.881
114.456		102.446	61.997	
504.336	600.000	351.651	73.072	
	5.383	53.651		894
11.898				
46.121	17.409		53.902	35.907
177.409	20.152		41.603	
205.143				
138.371				
1.245	3.450	875	1.045	2.517
29.162.005	-8.531.152	-90.795.818	21.535.899	4.568.456
650			710.000	
3.942.780	3.942.780	3.942.780	3.942.780	3.942.780
8.631				
6.408	6.408			
	-27.500	-19.000	-23.500	-18.500
50.193	20.669		104.337	4.824
			45.021	
5.710	5.710	5.710	5.710	6.290
2.995		22.315	5.204	

Raun	Raun	Raun	Raun	Raun
14.406	3.261	27.766	6.670	3.015
	0			
73.979	73.979	73.979	73.979	73.979
1.132.887	1.302.522	1.147.349	1.132.589	1.132.650
18.200	6.457			
69.938	61.196		119.547	65.567
353.158	353.158	353.158	353.158	353.158
			49.051	
10.737.698	10.677.250	10.530.450	10.178.617	9.980.124
20.669	37.481	29.217	32.108	23.756
998.776	1.644.130	1.841.068	2.598.989	1.776.193
7.509	8.009	60.809	160.814	60.018
790	790	15.115	789	790
4.098	3.922	4.086	3.889	4.105
			169.626	
766.186	1.096.670	892.410	779.230	779.691
192.601	212.500	175.717	165.397	165.585
			2.008	
	24.500	10.500	24.000	18.500
	-24.500	-10.500	-24.000	-18.500
1.282.694	1.347.079	1.104.447	1.039.059	993.066
42.913	26.591	50.337	43.436	46.890
1.197.365	535.889	51.368	0	
			679.689	
-18.179.801	22.880.667	7.814.880	1.698.709	8.488.717
-10.679.732	5.324.739	5.200.355	22.134.171	5.214.796
51.495	51.544	51.620	51.805	52.155
30.963		14.664	7.912	19.558
1.369.761	743.484	700.884	451.113	1.115.336
	77.057	433.289	25.697	
			87.057	
15.133				
2.441	190	429	950	1.450
1.536.771	1.443.442	1.390.897	1.472.776	1.484.409
536.840	719.841	1.542.068	2.220.086	1.097.250
767.784	9.818	37.330	89.837	10.364
4.722		51.219	277.799	57.612
21.586	14.633	15.825	29.249	30.963

Raun	Raun	Raun	Raun	Raun
	196.785	584.975		310.858
				120.000
			2.718	
-11.080	-12.916	-11.804	-11.954	-11.398
14.154	30.265	47.704	46.910	46.732
	-7.500	-6.000	-7.500	-3.000
42.224	42.224			
			47.175	
				5.678
1.351				
1.558	1.430	5.255	2.112	2.726
281.059	309.904	264.859	243.338	250.787
23.417	7.992	8.606	127.021	26.373
1.224.863	1.224.863	1.224.863	1.224.863	1.224.863
240	240	240	10.752	120
2.357.524	-1.650.267	-17.563.552	3.418.410	1.296.638
-21.194.805	-21.204.703	-21.224.158	-21.405.567	-21.481.420
218	218	218	218	218
94.249	135.465	168.541	47.513	36.432
842	1.677	1.113	1.157	978
-18.893.123	23.942.336	8.171.026	1.882.488	9.338.366
-6.958.821	-7.005.671			
370.495	407.959	396.244	388.751	362.028
		4.602		
	266.345	56.712	10.812	
92.175	77.103	85.742	49.677	7.003
296				
				251.580
4.166.666	4.166.666	4.166.666	4.166.666	4.166.666
147.585				
		44.813		
			-5.856.690	
		43.712		
0	0	0		152.500
			128.290	
				1.893
4.166.666	4.166.666	4.166.666	4.166.666	4.166.666
247.338	516.712	256.451	246.877	257.690
1.711.824	1.723.349	1.727.463	1.732.815	1.734.050
3.568.164	3.568.164	3.568.164	3.568.164	3.568.164
		1.584.756	467.702	
138.041	137.804	136.704	131.514	59.500
54.017	5.944	21.502		14.779

Raun	Raun	Raun	Raun	Raun
1.700	2.044.400			216.922
	158.973			
21.252	22.488	59.317	22.488	22.488
		62.631		
-33	-144	-13	-76	-20
4.510.631	4.340.938	4.284.764	4.278.466	4.310.853
	31.262			
94.883	384.030			
105.269	840.730	342.565	764.584	304.513
42.600				
7.704.333	7.704.333	7.704.333	7.704.333	7.704.333
-1.676.488	-1.693.258	-1.683.630	-1.697.770	-1.713.442
-919.745	-919.745	-919.745	-919.745	-919.745
3.435.983	3.754.531	3.754.531	3.754.531	3.754.531
167	167	167	167	167



Raun Raun Raun Raun Raun

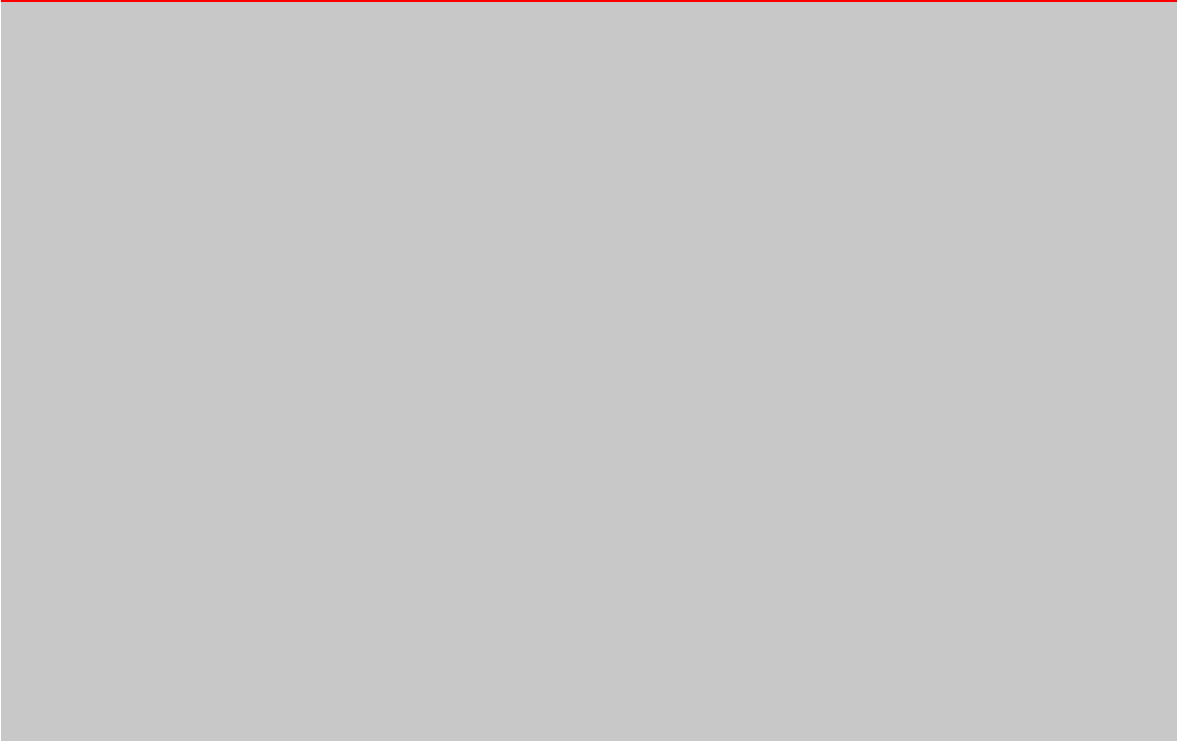

Raun

Raun

Raun

Raun

Raun



Raun

Raun

Raun

Raun

Raun

Raun

Raun

Raun

Raun

Raun



Raun

Raun

Raun

Raun

Raun



Raun

Raun

Raun

Raun

Raun

Raun

Raun

Raun

Raun

Raun

Raun

Raun

Raun

Raun

Raun



Raun

Raun

Raun

Raun

Raun



Raun

Raun

Raun

Raun

Raun



Raun

Raun

Raun

Raun

Raun



Raun

Raun

Raun

Raun

Raun



Raun

Raun

Raun

Raun

Raun



Raun

Raun

Raun

Raun

Raun



Raun

Raun

Raun

Raun

Raun



Raun

Raun

Raun

Raun

Raun



Raun

Raun

Raun

Raun

Raun



Raun

Raun

Raun

Raun

Raun



Raun

Raun

Raun

Raun

Raun

Raun

Raun

Raun

Raun

Raun



Raun

Raun

Raun

Raun

Raun



Raun

Raun

Raun

Raun

Raun



Raun

Raun

Raun

Raun

Raun

Raun

Raun

Raun

Raun

Raun



Raun

Raun

Raun

Raun

Raun



Raun

Raun

Raun

Raun

Raun



Raun	Raun	Raun	Raun	Raun
[Redacted content]				

Raun

Raun

Raun

Raun

Raun



Raun

Raun

Raun

Raun

Raun

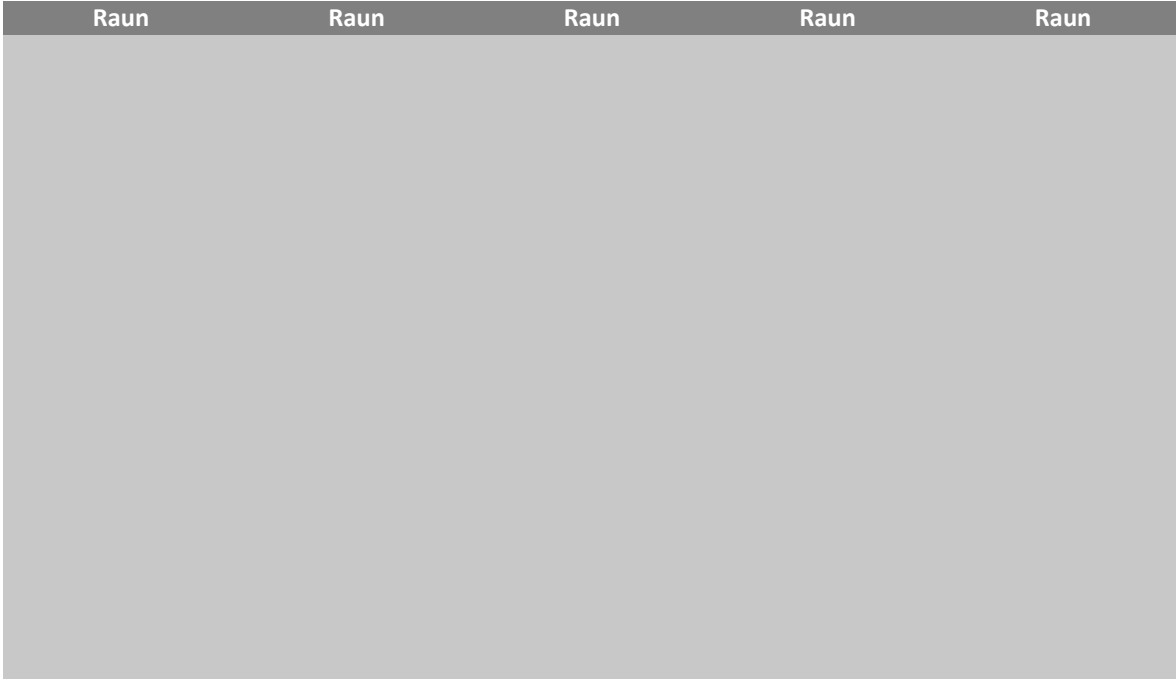

Raun

Raun

Raun

Raun

Raun

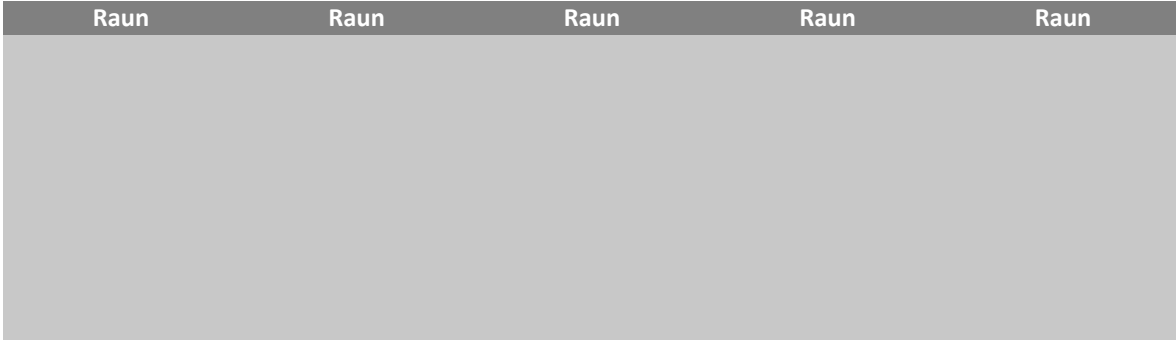

Raun

Raun

Raun

Raun

Raun

Raun

Raun

Raun

Raun

Raun



Raun

Raun

Raun

Raun

Raun



Raun

Raun

Raun

Raun

Raun



Raun

Raun

Raun

Raun

Raun

Raun

Raun

Raun

Raun

Raun

Raun

Raun

Raun

Raun

Raun

Raun

Raun

Raun

Raun

Raun



Raun

Raun

Raun

Raun

Raun



Raun

Raun

Raun

Raun

Raun



Raun

Raun

Raun

Raun

Raun



Raun

Raun

Raun

Raun

Raun



Raun

Raun

Raun

Raun

Raun

Raun

Raun

Raun

Raun

Raun

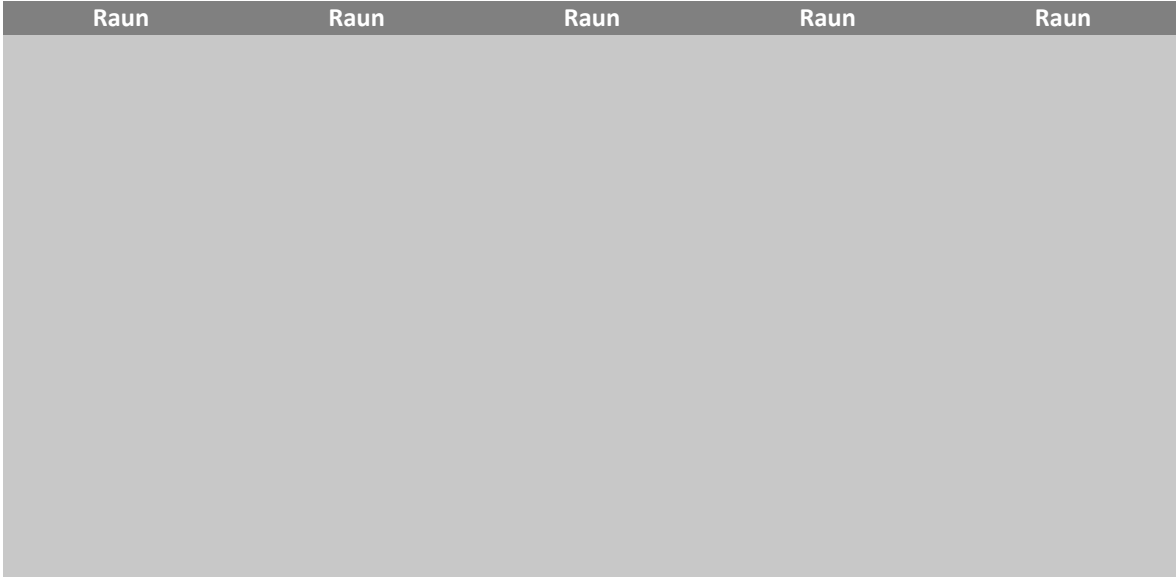

Raun

Raun

Raun

Raun

Raun



Raun

Raun

Raun

Raun

Raun



Raun

Raun

Raun

Raun

Raun



Raun

Raun

Raun

Raun

Raun



Raun

Raun

Raun

Raun

Raun



Raun

Raun

Raun

Raun

Raun



Raun

Raun

Raun

Raun

Raun



Raun

Raun

Raun

Raun

Raun



Raun

Raun

Raun

Raun

Raun



Raun

Raun

Raun

Raun

Raun



Raun

Raun

Raun

Raun

Raun



Raun

Raun

Raun

Raun

Raun

Raun

Raun

Raun

Raun

Raun



Raun

Raun

Raun

Raun

Raun



Raun

Raun

Raun

Raun

Raun



Raun

Raun

Raun

Raun

Raun



Raun

Raun

Raun

Raun

Raun



Raun

Raun

Raun

Raun

Raun



Raun

Raun

Raun

Raun

Raun



Raun

Raun

Raun

Raun

Raun



Raun

Raun

Raun

Raun

Raun



Raun

Raun

Raun

Raun

Raun



Raun

Raun

Raun

Raun

Raun



Raun

Raun

Raun

Raun

Raun



Raun

Raun

Raun

Raun

Raun



Raun

Raun

Raun

Raun

Raun



Raun

Raun

Raun

Raun

Raun



Raun

Raun

Raun

Raun

Raun



Raun

Raun

Raun

Raun

Raun



The image shows a large, solid grey rectangular area that occupies most of the page. This area is likely a redaction of sensitive information, such as a table or a data visualization. At the top of this area, there are five column headers, each labeled 'Raun'. At the bottom of the page, there is a thin red horizontal line, which is a common indicator for a redacted section in legal or official documents.

Raun

Raun

Raun

Raun

Raun

Raun

Raun

Raun

Raun

Raun

Raun

Raun

Raun

Raun

Raun



Raun

Raun

Raun

Raun

Raun



Raun

Raun

Raun

Raun

Raun



Raun

Raun

Raun

Raun

Raun



Raun

Raun

Raun

Raun

Raun



Raun

Raun

Raun

Raun

Raun

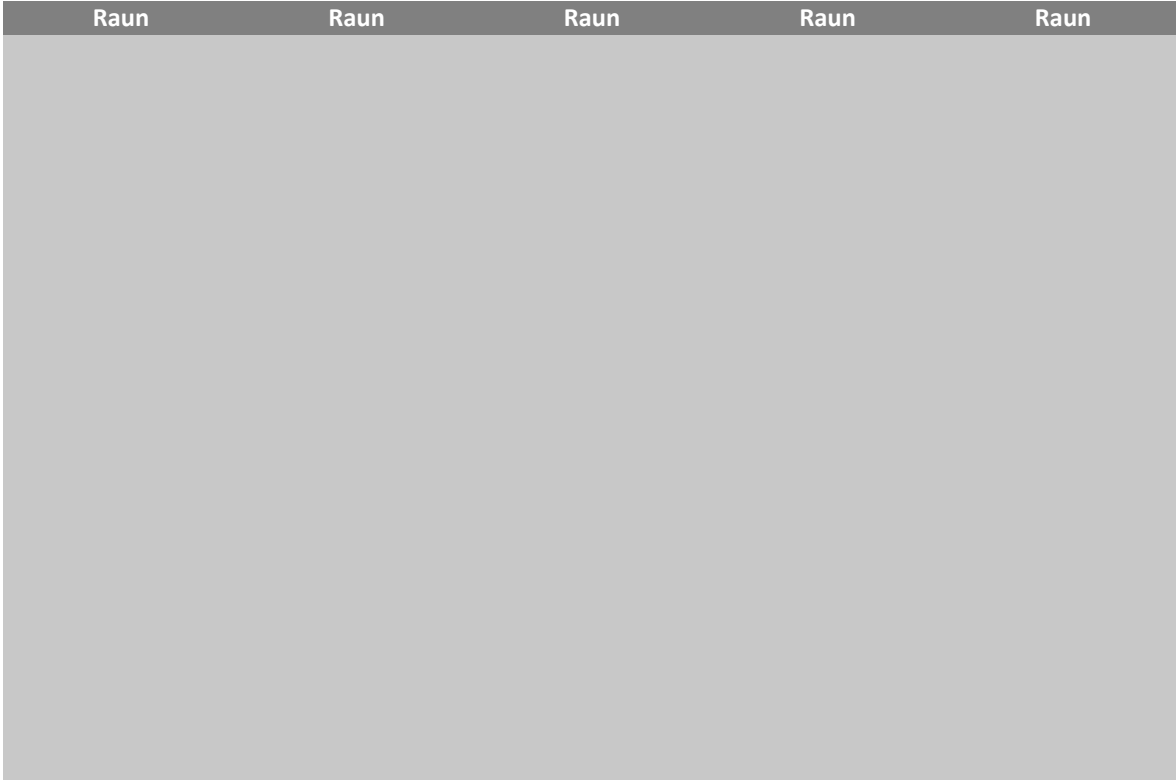

Áætlun	Áætlun
-79.700.000	-79.700.000
0	0
50.000	50.000
0	0
300.000	300.000
150.000	150.000
1.454.916	1.454.916
0	0
0	0
422.834	422.834
0	0
0	0
0	0
0	0
180.000	180.000
1.627.594	1.627.594
1.200.000	1.200.000
82.000	82.000
35.000	35.000
7.520.264	7.520.264
298.000	298.000
0	0
16.875.520	16.875.520
445.990	445.990
0	0
0	0
0	0
0	0
0	0
-2.339.155.155	-2.339.155.155
0	0
0	0
859.000	859.000
100.000	100.000
0	0
0	0
0	0
100.000	100.000
500.000	500.000
74.000.000	74.000.000
0	0
0	0
0	0
-8.000.000	-8.000.000
0	0
0	0
0	0
0	0
0	0
7.370.394	7.370.394
0	0
1.319.910	1.319.910

Áætlun	Áætlun
8.288.577	8.288.577
0	0
50.000	50.000
300.000	300.000
100.000	100.000
50.000	50.000
100.000	100.000
233.000	233.000
138.000	138.000
0	0
0	0
0	0
50.000	50.000
0	0
0	0
0	0
26.392.720	26.392.720
7.803.280	7.803.280
1.017.640	1.017.640
7.000	7.000
233.000	233.000
180.000	180.000
0	0
0	0
0	0
0	0
7.000	7.000
20.000	20.000
5.570.240	5.570.240
31.996.950	31.996.950
0	0
233.000	233.000
180.000	180.000
-16.000.000	-16.000.000
600.000	600.000
0	0
0	0
2.441.560	2.441.560
0	0
0	0
1.920.000	1.920.000
0	0
0	0
5.282.870	5.282.870
0	0
0	0
0	0
0	0
0	0
0	0
145.000.000	145.000.000
0	0
0	0
0	0
0	0
0	0
960.000	960.000
180.000	180.000
20.000	20.000

Áætlun	Áætlun
0	0
0	0
0	0
0	0
-506.378.301	-506.378.301
0	0
0	0
0	0
14.927.332	14.927.332
57.000	57.000
0	0
500.000	500.000
500.000	500.000
0	0
0	0
1.500.000	1.500.000
0	0
0	0
0	0
0	0
97.538.273	97.538.273
0	0
6.700.000	6.700.000
0	0
0	0
1.081.584	1.081.584
0	0
100.000	100.000
0	0
0	0
2.237.000	2.237.000
0	0
15.280.457	15.280.457
-150.000.000	-150.000.000
-10.820.000.000	-10.820.000.000
0	0
600.000	600.000
0	0
2.479.152	2.479.152
100.000	100.000
30.000	30.000
0	0
0	0
0	0
118.420.000	118.420.000
0	0
0	0
0	0
0	0
0	0
0	0
21.866.080	21.866.080
60.000	60.000
0	0
0	0
30.000	30.000
2.000	2.000
0	0
300.000	300.000

Áætlun	Áætlun
500.000	500.000
0	0
0	0
0	0
0	0
2.032.582	2.032.582
200.000	200.000
15.000.000	15.000.000
1.800.000	1.800.000
-12.906.000	-12.906.000
1.960.657	1.960.657
0	0
0	0
0	0
0	0
0	0
8.100.000	8.100.000
565.413	565.413
1.250.000	1.250.000
0	0
51.605.727	51.605.727
0	0
0	0
0	0
0	0
0	0
0	0
0	0
0	0
233.000	233.000
0	0
0	0
46.197.566	46.197.566
0	0
0	0
0	0
13.565.224	13.565.224
180.000	180.000
60.000	60.000
0	0
0	0
10.176.796	10.176.796
0	0
0	0
0	0
0	0
0	0
0	0
360.500	360.500
5.079.960	5.079.960
0	0
0	0
0	0
3.751.000	3.751.000
0	0
0	0
-2.050.000	-2.050.000
1.031.030	1.031.030
5.309.650	5.309.650
0	0

Áætlun	Áætlun
0	0
-2.200.000	-2.200.000
0	0
100.000	100.000
11.313.338	11.313.338
0	0
5.499.306	5.499.306
0	0
135.000	135.000
0	0
0	0
100.000	100.000
320.000	320.000
464.311	464.311
1.440.000	1.440.000
0	0
27.000.000	27.000.000
0	0
1.122.384	1.122.384
0	0
0	0
0	0
0	0
120.000	120.000
0	0
0	0
0	0
0	0
0	0
0	0
0	0
100.000	100.000
5.596.000	5.596.000
0	0
0	0
233.000	233.000
0	0
0	0
0	0
10.000	10.000
10.000	10.000
0	0
5.195.320	5.195.320
0	0
7.000	7.000
233.000	233.000
180.000	180.000
72.000	72.000
0	0
1.026.910	1.026.910
0	0
5.842.160	5.842.160
1.195.830	1.195.830
0	0
0	0
0	0
0	0
0	0
2.000.000	2.000.000

Áætlun	Áætlun
31.743.570	31.743.570
0	0
2.400.000	2.400.000
-24.960.000	-24.960.000
0	0
1.000.000	1.000.000
50.000	50.000
0	0
0	0
60.000	60.000
0	0
6.434.465	6.434.465
0	0
370.000.000	370.000.000
-318.076.640	-318.076.640
0	0
0	0
0	0
0	0
0	0
0	0
0	0
2.501.953	2.501.953
-8.640.000	-8.640.000
0	0
0	0
30.000	30.000
-2.200.000	-2.200.000
0	0
0	0
0	0
0	0
0	0
0	0
0	0
-14.849.091	-14.849.091
62.553.517	62.553.517
0	0
100.000	100.000
0	0
0	0
0	0
150.000	150.000
200.000	200.000
2.581.695	2.581.695
0	0
4.021.868	4.021.868
0	0
21.189.880	21.189.880
0	0
3.595.250	3.595.250
15.000.000	15.000.000
230.000	230.000
-8.301.300	-8.301.300
53.659.705	53.659.705
0	0
50.000	50.000
0	0
2.677.700	2.677.700
30.000	30.000

Áætlun	Áætlun
13.000.000	13.000.000
50.000	50.000
60.000	60.000
62.604.213	62.604.213
0	0
0	0
0	0
0	0
0	0
0	0
8.684.607	8.684.607
10.000	10.000
0	0
0	0
10.000	10.000
53.501.636	53.501.636
0	0
0	0
840.000	840.000
233.000	233.000
-1.100.000	-1.100.000
3.723.450	3.723.450
0	0
0	0
0	0
0	0
0	0
110.000	110.000
0	0
0	0
0	0
0	0
0	0
52.677.723	52.677.723
0	0
0	0
0	0
0	0
0	0
6.676.000	6.676.000
0	0
0	0
720.000	720.000
50.000	50.000
180.000	180.000
60.000	60.000
0	0
0	0
0	0
3.552.470	3.552.470
0	0
0	0
20.000	20.000
0	0
5.700.000	5.700.000
20.000.000	20.000.000
0	0
0	0
0	0

Áætlun	Áætlun
0	0
309.000	309.000
0	0
670.000	670.000
180.000	180.000
500.000	500.000
0	0
100.000	100.000
0	0
3.407.310	3.407.310
0	0
0	0
0	0
0	0
233.000	233.000
0	0
0	0
132.000	132.000
17.872.800	17.872.800
6.135.725	6.135.725
0	0
0	0
0	0
0	0
135.602	135.602
2.800.000	2.800.000
862.000	862.000
1.084.756	1.084.756
500.000	500.000
0	0
0	0
-860.555.000	-860.555.000
0	0
883.093	883.093
0	0
0	0
0	0
0	0
50.000	50.000
0	0
0	0
25.275.749	25.275.749
0	0
0	0
0	0
0	0
0	0
0	0
0	0
150.000	150.000
100.000	100.000
750.000	750.000
8.500.000	8.500.000
14.500.000	14.500.000
0	0
36.000	36.000
10.899.306	10.899.306
250.000	250.000
12.988.840	12.988.840

Áætlun	Áætlun
154.457.374	154.457.374
2.064.120	2.064.120
520.150	520.150
14.899.427	14.899.427
0	0
0	0
3.307.613	3.307.613
12.490.469	12.490.469
260.000	260.000
250.000	250.000
0	0
0	0
233.000	233.000
0	0
7.000	7.000
0	0
0	0
5.280.000	5.280.000
0	0
60.000	60.000
0	0
0	0
1.018.670	1.018.670
60.000	60.000
28.266.290	28.266.290
0	0
1.107.250	1.107.250
0	0
0	0
100.000	100.000
0	0
50.000	50.000
11.000.000	11.000.000
190.000	190.000
0	0
0	0
300.000	300.000
0	0
0	0
0	0
0	0
2.583.000	2.583.000
0	0
100.000	100.000
100.000	100.000
35.000	35.000
0	0
0	0
0	0
50.000	50.000
10.000	10.000
0	0
7.000	7.000
0	0
0	0
0	0
27.556.620	27.556.620
5.221.070	5.221.070
0	0

Áætlun	Áætlun
7.000	7.000
-41.064.000	-41.064.000
378.010	378.010
1.256.600	1.256.600
0	0
0	0
0	0
100.000	100.000
216.000	216.000
181.440	181.440
0	0
233.000	233.000
0	0
0	0
0	0
0	0
0	0
52.000	52.000
0	0
0	0
0	0
250.000	250.000
0	0
1.500.000	1.500.000
3.000.000	3.000.000
50.000	50.000
15.301.800	15.301.800
0	0
0	0
12.484.331	12.484.331
8.231.760	8.231.760
0	0
1.068.110	1.068.110
7.120.000	7.120.000
0	0
9.115.500	9.115.500
0	0
0	0
14.000	14.000
49.916.436	49.916.436
11.717.207	11.717.207
0	0
0	0
29.000	29.000
-7.800.000	-7.800.000
6.086.270	6.086.270
0	0
0	0
1.156.690	1.156.690
130.000	130.000
300.000	300.000
0	0
0	0
12.000.000	12.000.000
2.500.000	2.500.000
64.199.000	64.199.000
50.000	50.000
0	0
0	0

Áætlun	Áætlun
-475.306.576	-475.306.576
5.741.690	5.741.690
0	0
0	0
0	0
0	0
75.000	75.000
0	0
0	0
0	0
500.000	500.000
369.226.000	369.226.000
0	0
0	0
0	0
0	0
0	0
600.000	600.000
9.000.000	9.000.000
0	0
0	0
0	0
0	0
0	0
4.649.141	4.649.141
228.000	228.000
0	0
30.000.000	30.000.000
0	0
0	0
335.880	335.880
141.655	141.655
454.000	454.000
0	0
13.200.000	13.200.000
75.000.000	75.000.000
0	0
2.740.830	2.740.830
-40.000.000	-40.000.000
0	0
0	0
0	0
0	0
150.000	150.000
0	0
0	0
11.495.264	11.495.264
0	0
0	0
840.000	840.000
-1.000.000	-1.000.000
-1.600.000	-1.600.000
38.985.099	38.985.099
0	0
5.129.400	5.129.400
0	0
640.000	640.000
7.609.640	7.609.640

Áætlun	Áætlun
3.708.000	3.708.000
700.000	700.000
60.000	60.000
0	0
18.000.000	18.000.000
0	0
40.000	40.000
20.000	20.000
4.221.970	4.221.970
0	0
120.000	120.000
0	0
0	0
0	0
0	0
1.000.000	1.000.000
1.376.000	1.376.000
69.000	69.000
10.000	10.000
0	0
0	0
4.055.110	4.055.110
684.000	684.000
233.000	233.000
180.000	180.000
7.600.000	7.600.000
0	0
0	0
0	0
0	0
0	0
0	0
70.000	70.000
20.000	20.000
233.000	233.000
60.000	60.000
5.861.730	5.861.730
0	0
1.500.000	1.500.000
0	0
0	0
60.000	60.000
0	0
0	0
0	0
0	0
0	0
0	0
0	0
0	0
150.000	150.000
0	0
0	0
1.398.924	1.398.924
4.200.000	4.200.000
1.000.000	1.000.000
2.200.000	2.200.000
0	0
217.000	217.000
0	0

Áætlun	Áætlun
0	0
0	0
800.000	800.000
1.041.492	1.041.492
1.822.000	1.822.000
0	0
467.568	467.568
0	0
9.630.000	9.630.000
0	0
0	0
2.725.740	2.725.740
134.935.020	134.935.020
0	0
177.343	177.343
0	0
183.000	183.000
0	0
0	0
173.344	173.344
158.000	158.000
0	0
0	0
100.000	100.000
0	0
5.000.000	5.000.000
0	0
300.000	300.000
0	0
0	0
0	0
0	0
119.967.000	119.967.000
-5.400.000	-5.400.000
14.000.000	14.000.000
0	0
58.600.000	58.600.000
0	0
0	0
0	0
0	0
70.937	70.937
0	0
0	0
55.000	55.000
170.000	170.000
-8.746.499	-8.746.499
0	0
0	0
607.360	607.360
102.000	102.000
0	0
0	0
0	0
150.000	150.000
76.387.830	76.387.830
0	0
0	0
0	0

Áætlun	Áætlun
500.000	500.000
250.000	250.000
1.900.000	1.900.000
100.000	100.000
0	0
300.000	300.000
0	0
0	0
0	0
0	0
0	0
0	0
0	0
1.500.000	1.500.000
0	0
0	0
0	0
148.968	148.968
8.867	8.867
70.000	70.000
0	0
0	0
262.650	262.650
0	0
0	0
50.000	50.000
0	0
0	0
0	0
1.320.000	1.320.000
0	0
976.151	976.151
0	0
0	0
0	0
100.000	100.000
300.000	300.000
3.000.000	3.000.000
0	0
200.000	200.000
0	0
0	0
0	0
-25.850.000	-25.850.000
86.000	86.000
170.249	170.249
110.000	110.000
560.413	560.413
160.210.755	160.210.755
0	0
150.000	150.000
160.000	160.000
200.000	200.000
5.737.100	5.737.100
0	0
0	0
0	0
0	0
0	0

Áætlun	Áætlun
1.148.364	1.148.364
4.842.000	4.842.000
52.000	52.000
-3.500.000	-3.500.000
0	0
50.000	50.000
500.000	500.000
150.000	150.000
0	0
0	0
0	0
0	0
0	0
-30.000.000	-30.000.000
35.469	35.469
21.281	21.281
15.000.000	15.000.000
10.641	10.641
-29.915.000	-29.915.000
132.000	132.000
21.226	21.226
0	0
0	0
5.531.460	5.531.460
0	0
115.000	115.000
0	0
6.861.860	6.861.860
1.021.760	1.021.760
0	0
78.000	78.000
0	0
7.407.042	7.407.042
0	0
300.000	300.000
163.000	163.000
55.000.000	55.000.000
7.200.000	7.200.000
0	0
0	0
0	0
-7.500.000	-7.500.000
3.500.000	3.500.000
500.000	500.000
3.125	3.125
50.000	50.000
0	0
0	0
0	0
0	0
0	0
50.000	50.000
600.000	600.000
-8.500.000	-8.500.000
0	0
400.000	400.000
500.000	500.000
0	0
0	0

Áætlun	Áætlun
0	0
0	0
0	0
-15.000.000	-15.000.000
-7.576.000	-7.576.000
0	0
0	0
79.804	79.804
53.203	53.203
13.280.400	13.280.400
400.000	400.000
0	0
35.376	35.376
70.753	70.753
7.000	7.000
14.566.824	14.566.824
0	0
2.964.000	2.964.000
879.216	879.216
400.000	400.000
0	0
0	0
130.313	130.313
52.125	52.125
125.101	125.101
233.000	233.000
8.844	8.844
500.000	500.000
132.800.000	132.800.000
0	0
0	0
0	0
13.000.000	13.000.000
330.996	330.996
122.000	122.000
100.000	100.000
242.000	242.000
0	0
7.086	7.086
42.515	42.515
1.017.006	1.017.006
400.000	400.000
-39.527.000	-39.527.000
258.140.385	258.140.385
0	0
0	0
0	0
48.930	48.930
233.000	233.000
78.000	78.000
242.000	242.000
0	0
31.765	31.765
150.000	150.000
0	0
242.000	242.000
0	0
0	0
74.000	74.000

Áætlun	Áætlun
15.638	15.638
405.600	405.600
971.561	971.561
400.000	400.000
70.000	70.000
0	0
17.006	17.006
359.960	359.960
136.048	136.048
0	0
0	0
14.679	14.679
0	0
200.000	200.000
0	0
0	0
84.083	84.083
194.000	194.000
0	0
30.724	30.724
390.196	390.196
210.000	210.000
233.000	233.000
0	0
50.000	50.000
242.000	242.000
7.819	7.819
515.000	515.000
0	0
24.092	24.092
72.000	72.000
8.743.000	8.743.000
676.000	676.000
1.723.280	1.723.280
50.000	50.000
70.000	70.000
181.000	181.000
41.590	41.590
0	0
97.859	97.859
234.862	234.862
73.000	73.000
16.986.139	16.986.139
-9.896.000	-9.896.000
0	0
113.000	113.000
0	0
0	0
170.000	170.000
70.000	70.000
0	0
172.300.000	172.300.000
-28.568.000	-28.568.000
0	0
0	0
18.434	18.434
0	0
0	0
289.000	289.000

Áætlun	Áætlun
242.000	242.000
9.000.000	9.000.000
0	0
0	0
0	0
0	0
129.041	129.041
8.059.000	8.059.000
530.400	530.400
69.129	69.129
0	0
46.086	46.086
13.259.898	13.259.898
0	0
2.931.760	2.931.760
0	0
0	0
0	0
0	0
352.205	352.205
171.444	171.444
233.000	233.000
62.399	62.399
0	0
188.000	188.000
0	0
0	0
0	0
0	0
5.000.000	5.000.000
0	0
50.000	50.000
10.000.000	10.000.000
600.000	600.000
0	0
0	0
0	0
173.796	173.796
450.452	450.452
0	0
2.940.080	2.940.080
0	0
30.070	30.070
10.613	10.613
53.064	53.064
0	0
150.000	150.000
-4.000.000	-4.000.000
26.063	26.063
38.000	38.000
0	0
140.000	140.000
0	0
0	0
0	0
542.880	542.880
233.000	233.000
42.000	42.000
0	0

Áætlun	Áætlun
244.648	244.648
30.000	30.000
73.394	73.394
0	0
0	0
762.320	762.320
0	0
186.851	186.851
11.211	11.211
14.758.000	14.758.000
0	0
400.000	400.000
0	0
0	0
98.000	98.000
61.448	61.448
0	0
0	0
170.000	170.000
121.380.660	121.380.660
0	0
0	0
71.000	71.000
23.573	23.573
407.680	407.680
0	0
0	0
953.836	953.836
0	0
0	0
8.746.499	8.746.499
0	0
50.000	50.000
-24.814.000	-24.814.000
40.397	40.397
0	0
158.000	158.000
0	0
11.271.000	11.271.000
0	0
2.042.560	2.042.560
28.343	28.343
141.717	141.717
276.000	276.000
205.000	205.000
0	0
242.000	242.000
0	0
0	0
0	0
239.755	239.755
479.440	479.440
3.142.880	3.142.880
400.000	400.000
165.000	165.000
0	0
0	0
0	0
148.581	148.581

Áætlun	Áætlun
522.080	522.080
176.882	176.882
169.806	169.806
0	0
161.283	161.283
104.000	104.000
-7.314.995	-7.314.995
0	0
135.000	135.000
58.641	58.641
0	0
266.000	266.000
0	0
0	0
56.687	56.687
0	0
7.000	7.000
63.773	63.773
0	0
151.000	151.000
0	0
0	0
0	0
0	0
180.000	180.000
50.000	50.000
0	0
0	0
0	0
0	0
0	0
22.422	22.422
0	0
74.740	74.740
0	0
233.000	233.000
0	0
647.670	647.670
135.674.010	135.674.010
0	0
26.115	26.115
0	0
0	0
135.890	135.890
138.663	138.663
0	0
10.000	10.000
7.000	7.000
5.140.000	5.140.000
80.000	80.000
64.000	64.000
0	0
0	0
0	0
0	0
0	0
0	0
0	0
0	0
428.070	428.070

Áætlun	Áætlun
0	0
1.178.320	1.178.320
0	0
124.881.030	124.881.030
8.376.000	8.376.000
525.200	525.200
0	0
7.000	7.000
75.839	75.839
0	0
2.103.920	2.103.920
-22.403.000	-22.403.000
-6.764.000	-6.764.000
0	0
14.085	14.085
0	0
0	0
155.000	155.000
0	0
143.000	143.000
2.149.005	2.149.005
992.160	992.160
0	0
-6.520.000	-6.520.000
0	0
0	0
25.284	25.284
50.568	50.568
233.000	233.000
140.000	140.000
835.835	835.835
50.000	50.000
0	0
82.000	82.000
272.000	272.000
141.566	141.566
168.531	168.531
161.790	161.790
0	0
140.000	140.000
1.147.741	1.147.741
400.000	400.000
0	0
0	0
98.593	98.593
0	0
123.257.115	123.257.115
7.585	7.585
93.000	93.000
0	0
22.194	22.194
127.940	127.940
130.551	130.551
331.600	331.600
25.355.322	25.355.322
3.944.126	3.944.126
0	0
0	0
0	0

Áætlun	Áætlun
0	0
0	0
0	0
-40.014.000	-40.014.000
0	0
0	0
0	0
0	0
0	0
0	0
774.800	774.800
0	0
133.000	133.000
39.094	39.094
0	0
50.000	50.000
-7.378.000	-7.378.000
130.604.580	130.604.580
0	0
0	0
119.042	119.042
506.480	506.480
8.503	8.503
0	0
-12.117.000	-12.117.000
0	0
0	0
0	0
205.504	205.504
12.117.000	12.117.000
621.406	621.406
158.000	158.000
12.232	12.232
150.548	150.548
442.000	442.000
7.000	7.000
7.681	7.681
0	0
120.000	120.000
140.000	140.000
0	0
0	0
140.000	140.000
242.000	242.000
0	0
143.000	143.000
-28.050.000	-28.050.000
0	0
33.706	33.706
18.000	18.000
492.960	492.960
0	0
162.900	162.900
50.000	50.000
11.094.000	11.094.000
125.000	125.000
0	0
116.652.780	116.652.780
0	0

Áætlun	Áætlun
0	0
0	0
112.000	112.000
505.450	505.450
0	0
26.532	26.532
70.000	70.000
0	0
0	0
0	0
109.463	109.463
7.000	7.000
233.000	233.000
-23.849.000	-23.849.000
0	0
0	0
43.932	43.932
7.348.000	7.348.000
138.882	138.882
0	0
0	0
0	0
0	0
978.640	978.640
0	0
0	0
7.000	7.000
110.092	110.092
156.955	156.955
37.370	37.370
9.896.000	9.896.000
9.343	9.343
56.055	56.055
0	0
0	0
179.377	179.377
0	0
0	0
55.000	55.000
309.000	309.000
3.148.080	3.148.080
180.000	180.000
400.000	400.000
70.000	70.000
116.477	116.477
27.733	27.733
0	0
55.465	55.465
0	0
0	0
2.060.240	2.060.240
400.000	400.000
10.112	10.112
41.000	41.000
0	0
50.000	50.000
0	0
46.949	46.949
0	0

Áætlun	Áætlun
0	0
0	0
7.618.590	7.618.590
107.753	107.753
6.750.000	6.750.000
6.933	6.933
41.599	41.599
0	0
10.933.000	10.933.000
0	0
187.200	187.200
233.000	233.000
0	0
50.559	50.559
0	0
23.475	23.475
298.127	298.127
112.678	112.678
7.042	7.042
35.000	35.000
0	0
-21.656.000	-21.656.000
82.000	82.000
0	0
321.104	321.104
56.888	56.888
20.400.000	20.400.000
400.000	400.000
242.000	242.000
70.000	70.000
-24.038.000	-24.038.000
0	0
0	0
140.000	140.000
0	0
0	0
0	0
0	0
115.025	115.025
508.845	508.845
117.373	117.373
2.656.165	2.656.165
0	0
0	0
508.560	508.560
37.926	37.926
-7.115.000	-7.115.000
134.272.620	134.272.620
0	0
0	0
0	0
0	0
7.000	7.000
233.000	233.000
0	0
140.000	140.000
229.197.000	229.197.000
0	0
0	0

Áætlun	Áætlun
229.711	229.711
79.305	79.305
694.602	694.602
16.408	16.408
25.120.000	25.120.000
50.000	50.000
0	0
0	0
153.621	153.621
147.476	147.476
88.000	88.000
45.000	45.000
825.822	825.822
-6.216.174	-6.216.174
133.117	133.117
7.000	7.000
0	0
0	0
70.000	70.000
194.480	194.480
170.000	170.000
70.000	70.000
-8.376.000	-8.376.000
0	0
0	0
233.000	233.000
0	0
70.000	70.000
0	0
0	0
19.953	19.953
0	0
233.000	233.000
88.030	88.030
339.808	339.808
0	0
0	0
1.000.000	1.000.000
0	0
1.558.000	1.558.000
873.000	873.000
900.000	900.000
1.000.000	1.000.000
500.000	500.000
8.000.000	8.000.000
0	0
2.493.920	2.493.920
1.838.720	1.838.720
287.000	287.000
30.000	30.000
137.000	137.000
130.000	130.000
35.000	35.000
0	0
203.774.400	203.774.400
15.360.000	15.360.000
30.200.000	30.200.000
0	0
67.000	67.000

Áætlun	Áætlun
650.000	650.000
9.659.352	9.659.352
0	0
785.000	785.000
100.000	100.000
1.147.000	1.147.000
32.000	32.000
497.909	497.909
7.833	7.833
0	0
532.989	532.989
-2.728.900	-2.728.900
0	0
4.727.840	4.727.840
0	0
0	0
0	0
0	0
500.000	500.000
0	0
190.000	190.000
2.647.000	2.647.000
-9.000.000	-9.000.000
0	0
100.000	100.000
1.000.000	1.000.000
0	0
0	0
0	0
286.810.753	286.810.753
0	0
0	0
0	0
0	0
0	0
56.000	56.000
260.000	260.000
0	0
150.000	150.000
106.192	106.192
1.510	1.510
0	0
158.000	158.000
133.000	133.000
0	0
7.115.000	7.115.000
668.417	668.417
0	0
0	0
54.693	54.693
0	0
14.402.000	14.402.000
350.000	350.000
109.386	109.386
0	0
13.673	13.673
321.000	321.000
0	0
0	0

Áætlun	Áætlun
1.563.000	1.563.000
0	0
0	0
0	0
58.000.000	58.000.000
-3.654.330	-3.654.330
-1.350.000	-1.350.000
0	0
29.800.000	29.800.000
125.000	125.000
0	0
479.000	479.000
150.000	150.000
0	0
100.000	100.000
50.000	50.000
275.000	275.000
520.000	520.000
0	0
0	0
0	0
0	0
0	0
69.123.160	69.123.160
0	0
150.000	150.000
400.000	400.000
0	0
800.000	800.000
400.000	400.000
0	0
12.000	12.000
50.000	50.000
600.000	600.000
56.000	56.000
0	0
0	0
0	0
0	0
3.464.000	3.464.000
0	0
745.000	745.000
0	0
28.019.970	28.019.970
0	0
85.171.150	85.171.150
0	0
1.110.000	1.110.000
175.000	175.000
25.000	25.000
457.000	457.000
30.000	30.000
10.000	10.000
0	0
0	0
233.355.940	233.355.940
0	0
2.284.000	2.284.000
300.000	300.000

Áætlun	Áætlun
3.432.278	3.432.278
400.000	400.000
0	0
300.000	300.000
426.000	426.000
0	0
0	0
475.000	475.000
0	0
11.825.574	11.825.574
12.610.603	12.610.603
0	0
0	0
0	0
310.000	310.000
0	0
0	0
500.000	500.000
350.000	350.000
50.000	50.000
0	0
650.000	650.000
260.000	260.000
5.000.000	5.000.000
50.000	50.000
70.563.000	70.563.000
0	0
450.000	450.000
1.150.000	1.150.000
0	0
250.000	250.000
360.000	360.000
23.400.000	23.400.000
0	0
0	0
65.787.895	65.787.895
3.872.287	3.872.287
0	0
0	0
0	0
0	0
70.000	70.000
0	0
0	0
21.491	21.491
126.419	126.419
7.000	7.000
6.321	6.321
0	0
0	0
0	0
2.151.760	2.151.760
0	0
0	0
0	0
0	0
20.000	20.000
559.000	559.000
479.691	479.691

Áætlun	Áætlun
0	0
0	0
1.645.280	1.645.280
233.000	233.000
123.059	123.059
0	0
242.000	242.000
0	0
0	0
0	0
0	0
0	0
-12.128.000	-12.128.000
0	0
18.591.705	18.591.705
0	0
0	0
1.350.000	1.350.000
-3.000.000	-3.000.000
-28.000.000	-28.000.000
27.000.000	27.000.000
0	0
45.000.000	45.000.000
74.000.000	74.000.000
89.000.000	89.000.000
7.555.212	7.555.212
645.000	645.000
0	0
1.147.000	1.147.000
0	0
0	0
50.000	50.000
59.572.000	59.572.000
14.034.800	14.034.800
32.159.000	32.159.000
0	0
2.683.200	2.683.200
0	0
500.000	500.000
0	0
5.280.000	5.280.000
0	0
123.890	123.890
782.080	782.080
0	0
0	0
37.000	37.000
133.000	133.000
0	0
67.000	67.000
153.591	153.591
158.000	158.000
58.748	58.748
19.583	19.583
-48.260.000	-48.260.000
0	0
126.000	126.000
0	0
262.527	262.527

Áætlun	Áætlun
200.000	200.000
125.000	125.000
0	0
0	0
0	0
140.900.000	140.900.000
0	0
0	0
0	0
0	0
0	0
166.000	166.000
500.000	500.000
2.121.055	2.121.055
70.000	70.000
-14.402.000	-14.402.000
0	0
267.996	267.996
533.520	533.520
82.040	82.040
41.020	41.020
70.000	70.000
0	0
0	0
13.934.000	13.934.000
0	0
0	0
350.000	350.000
0	0
0	0
1.200.000	1.200.000
27.882.952	27.882.952
0	0
0	0
0	0
55.000	55.000
240.000	240.000
220.000	220.000
0	0
200.000	200.000
0	0
300.000	300.000
-500.000	-500.000
0	0
0	0
200.000	200.000
0	0
16.294.720	16.294.720
475.000	475.000
650.000	650.000
0	0
500.000	500.000
100.000	100.000
2.883.920	2.883.920
1.460.160	1.460.160
100.000	100.000
395.000	395.000
260.000	260.000
0	0
0	0

Áætlun	Áætlun
0	0
17.000	17.000
140.000	140.000
5.712.720	5.712.720
426.000	426.000
0	0
0	0
0	0
18.267.600	18.267.600
0	0
0	0
6.000.000	6.000.000
30.000	30.000
2.500.000	2.500.000
24.500.000	24.500.000
0	0
0	0
0	0
0	0
142.000	142.000
25.000	25.000
40.000	40.000
0	0
595.000	595.000
580.000	580.000
260.000	260.000
0	0
0	0
0	0
0	0
0	0
400.000	400.000
0	0
500.000	500.000
0	0
0	0
0	0
0	0
0	0
500.000	500.000
0	0
400.000	400.000
19.864.000	19.864.000
200.000	200.000
0	0
0	0
0	0
0	0
0	0
27.883.000	27.883.000
15.523.421	15.523.421
59.602.107	59.602.107
325.000	325.000
25.000	25.000
500.000	500.000
200.000	200.000
1.147.000	1.147.000
100.000	100.000
0	0
8.151.000	8.151.000

Áætlun	Áætlun
0	0
0	0
685.000	685.000
0	0
200.000	200.000
650.000	650.000
282.615	282.615
56.000	56.000
12.693.740	12.693.740
1.000.000	1.000.000
0	0
100.000	100.000
200.000	200.000
0	0
0	0
1.159.633	1.159.633
70.000	70.000
-33.031.000	-33.031.000
160.786.215	160.786.215
0	0
353.600	353.600
474.601	474.601
7.000	7.000
184.044	184.044
0	0
21.571.521	21.571.521
-8.059.000	-8.059.000
0	0
0	0
140.000	140.000
-23.086.000	-23.086.000
0	0
0	0
352.560	352.560
0	0
8.320	8.320
41.000	41.000
151.000	151.000
400.000	400.000
52.245	52.245
20.224	20.224
165.161	165.161
67.413	67.413
8.427	8.427
0	0
85.393.988	85.393.988
960.000	960.000
1.147.000	1.147.000
25.000	25.000
0	0
5.561.000	5.561.000
11.212.240	11.212.240
0	0
6.954.093	6.954.093
400.000	400.000
0	0
500.000	500.000
300.000	300.000
70.000	70.000

Áætlun	Áætlun
0	0
504.000	504.000
300.000	300.000
0	0
0	0
200.000	200.000
400.000	400.000
10.000	10.000
8.151.000	8.151.000
0	0
0	0
150.000	150.000
400.000	400.000
2.893.280	2.893.280
700.000	700.000
0	0
124.000	124.000
242.000	242.000
6.764.000	6.764.000
0	0
0	0
28.689.505	28.689.505
0	0
0	0
6.520.000	6.520.000
0	0
0	0
0	0
109.663	109.663
26.110	26.110
30.000	30.000
1.891.565	1.891.565
0	0
273.465	273.465
0	0
158.000	158.000
188.000	188.000
4.141.000	4.141.000
250.000	250.000
0	0
1.601.994	1.601.994
400.000	400.000
0	0
0	0
194.011.785	194.011.785
0	0
0	0
0	0
21.160.000	21.160.000
670.000	670.000
0	0
0	0
0	0
11.698.574	11.698.574
0	0
3.938.609	3.938.609
0	0
540.000	540.000

Áætlun	Áætlun
630.000	630.000
0	0
500.000	500.000
25.000	25.000
15.801.000	15.801.000
20.000	20.000
0	0
150.000	150.000
150.000	150.000
0	0
24.870.000	24.870.000
0	0
0	0
47.470.000	47.470.000
134.486.000	134.486.000
5.713.000	5.713.000
0	0
0	0
472.000	472.000
636.000	636.000
17.000	17.000
19.122.563	19.122.563
8.933.360	8.933.360
0	0
0	0
0	0
0	0
822.000	822.000
0	0
0	0
0	0
0	0
400.000	400.000
6.949.280	6.949.280
2.930.720	2.930.720
0	0
400.000	400.000
600.000	600.000
0	0
0	0
0	0
365.000	365.000
0	0
0	0
200.000	200.000
56.000	56.000
0	0
0	0
0	0
0	0
0	0
200.000	200.000
450.000	450.000
0	0
582.000	582.000
300.000	300.000
-12.800.000	-12.800.000
0	0

Áætlun	Áætlun
0	0
650.000	650.000
500.000	500.000
6.267.040	6.267.040
0	0
150.000	150.000
150.000	150.000
0	0
250.000	250.000
6.600.000	6.600.000
150.000	150.000
0	0
11.397.242	11.397.242
0	0
170.000	170.000
12.852.000	12.852.000
300.000	300.000
30.000	30.000
25.118.000	25.118.000
0	0
296.928.454	296.928.454
32.828.995	32.828.995
12.200.000	12.200.000
0	0
0	0
94.176.533	94.176.533
300.000	300.000
0	0
0	0
0	0
21.170.240	21.170.240
250.000	250.000
0	0
305.125	305.125
0	0
2.706.080	2.706.080
0	0
-12.160.000	-12.160.000
9.738.719	9.738.719
929.586	929.586
0	0
0	0
0	0
160.000	160.000
0	0
3.985.280	3.985.280
600.000	600.000
0	0
0	0
0	0
116.821.314	116.821.314
531.000	531.000
0	0
0	0
0	0
0	0
0	0
400.000	400.000
0	0

Áætlun	Áætlun
700.000	700.000
0	0
0	0
0	0
0	0
57.000	57.000
0	0
50.000	50.000
30.000	30.000
103.984.512	103.984.512
150.000	150.000
72.000	72.000
-25.550.000	-25.550.000
0	0
300.000	300.000
2.148.000	2.148.000
0	0
320.000	320.000
17.410.640	17.410.640
650.000	650.000
320.000	320.000
0	0
1.200.000	1.200.000
411.000	411.000
400.000	400.000
0	0
135.109.812	135.109.812
0	0
385.000	385.000
400.000	400.000
12.368.607	12.368.607
8.050.895	8.050.895
0	0
100.000	100.000
0	0
0	0
310.000	310.000
0	0
250.000	250.000
1.147.000	1.147.000
100.000	100.000
400.000	400.000
0	0
400.000	400.000
0	0
0	0
690.000	690.000
150.000	150.000
0	0
0	0
0	0
700.000	700.000
1.823.000	1.823.000
200.000	200.000
0	0
50.000	50.000
500.000	500.000
0	0
300.000	300.000

Áætlun	Áætlun
0	0
650.000	650.000
16.892.570	16.892.570
8.934.372	8.934.372
20.000	20.000
0	0
0	0
766.000	766.000
1.420.047	1.420.047
0	0
7.329.130	7.329.130
0	0
200.000	200.000
3.184.726	3.184.726
700.000	700.000
0	0
5.000	5.000
282.258.423	282.258.423
28.183.784	28.183.784
0	0
5.060.135	5.060.135
600.000	600.000
400.000	400.000
0	0
400.000	400.000
0	0
150.000	150.000
290.000	290.000
52.634.000	52.634.000
0	0
3.545.111	3.545.111
2.295.280	2.295.280
0	0
50.000	50.000
11.300.000	11.300.000
0	0
761.000	761.000
100.000	100.000
0	0
0	0
200.000	200.000
23.000.000	23.000.000
30.000	30.000
0	0
400.000	400.000
250.000	250.000
498.000	498.000
800.000	800.000
120.000	120.000
0	0
-51.200.000	-51.200.000
0	0
316.134	316.134
1.221.870	1.221.870
270.000	270.000
140.000	140.000
0	0
200.000	200.000
1.129.000	1.129.000

Áætlun	Áætlun
4.000.000	4.000.000
-350.000	-350.000
0	0
0	0
0	0
0	0
0	0
80.000	80.000
0	0
3.200.000	3.200.000
0	0
0	0
1.450.000	1.450.000
0	0
0	0
0	0
0	0
0	0
0	0
0	0
-340.000	-340.000
0	0
0	0
700.000	700.000
371.000	371.000
50.000	50.000
220.000	220.000
22.252.317	22.252.317
0	0
0	0
0	0
0	0
0	0
34.297	34.297
0	0
0	0
0	0
0	0
150.000	150.000
50.000	50.000
70.000	70.000
450.000	450.000
250.000	250.000
800.000	800.000
0	0
500.000	500.000
0	0
4.884.000	4.884.000
1.000.000	1.000.000
300.000	300.000
1.200.000	1.200.000
250.000	250.000
350.000	350.000
0	0
25.647.793	25.647.793
829.778	829.778
6.261.186	6.261.186
0	0
1.400.000	1.400.000

Áætlun	Áætlun
388.000	388.000
0	0
473.000	473.000
0	0
0	0
13.490.880	13.490.880
150.000	150.000
0	0
0	0
0	0
39.000.000	39.000.000
0	0
400.000	400.000
25.000	25.000
50.000	50.000
1.147.000	1.147.000
0	0
9.242.000	9.242.000
0	0
10.000.000	10.000.000
6.277.000	6.277.000
20.840.244	20.840.244
233.000	233.000
2.600.000	2.600.000
0	0
0	0
25.000	25.000
7.125.000	7.125.000
917.280	917.280
0	0
31.993.000	31.993.000
0	0
1.192.880	1.192.880
1.050.000	1.050.000
500.000	500.000
0	0
373.056	373.056
0	0
-4.500.000	-4.500.000
0	0
15.000	15.000
1.200.000	1.200.000
50.000	50.000
15.000	15.000
4.425.000	4.425.000
1.028.000	1.028.000
200.000	200.000
947.000	947.000
400.000	400.000
4.733.548	4.733.548
0	0
20.000	20.000
0	0
0	0
194.003.219	194.003.219
0	0
10.000	10.000
200.000	200.000
352.000	352.000

Áætlun	Áætlun
0	0
400.000	400.000
10.000	10.000
0	0
0	0
0	0
0	0
0	0
400.000	400.000
0	0
0	0
170.000	170.000
80.000	80.000
0	0
250.000	250.000
0	0
1.015.000	1.015.000
1.362.000	1.362.000
0	0
603.200	603.200
0	0
1.520.000	1.520.000
0	0
1.026.480	1.026.480
0	0
35.000	35.000
0	0
250.000	250.000
0	0
152.889.497	152.889.497
1.850.000	1.850.000
0	0
80.000	80.000
0	0
2.000.000	2.000.000
35.000	35.000
0	0
0	0
20.000	20.000
0	0
200.000	200.000
10.000.000	10.000.000
0	0
-30.000.000	-30.000.000
-17.500.000	-17.500.000
0	0
0	0
0	0
0	0
0	0
57.000	57.000
188.962.272	188.962.272
0	0
57.329.005	57.329.005
15.000	15.000
0	0
500.000	500.000
150.000	150.000
0	0

Áætlun	Áætlun
0	0
0	0
275.000	275.000
90.000	90.000
40.357.000	40.357.000
213.527.111	213.527.111
8.902.155	8.902.155
20.000	20.000
100.000	100.000
0	0
400.000	400.000
0	0
24.470.000	24.470.000
0	0
0	0
8.057.840	8.057.840
2.424.000	2.424.000
99.000	99.000
0	0
-40.000.000	-40.000.000
-12.800.000	-12.800.000
100.000	100.000
0	0
0	0
305.000	305.000
0	0
52.231.000	52.231.000
516.000	516.000
3.000.000	3.000.000
0	0
700.000	700.000
0	0
550.000	550.000
160.598.533	160.598.533
0	0
405.000	405.000
104.800.000	104.800.000
0	0
1.638.143	1.638.143
0	0
50.400.000	50.400.000
200.000	200.000
154.936	154.936
950.871	950.871
0	0
19.074.000	19.074.000
33.000	33.000
-46.000.000	-46.000.000
0	0
161.224.875	161.224.875
330.000	330.000
10.845.219	10.845.219
0	0
0	0
0	0
2.268.240	2.268.240
525.000	525.000
270.000	270.000
108.786.000	108.786.000

Áætlun	Áætlun
-500.000	-500.000
-300.000	-300.000
25.327.220	25.327.220
0	0
1.610.000	1.610.000
100.000	100.000
20.000	20.000
220.000	220.000
2.200.000	2.200.000
1.445.000	1.445.000
1.100.000	1.100.000
0	0
0	0
0	0
500.000	500.000
0	0
0	0
0	0
212.160	212.160
867.450	867.450
0	0
0	0
0	0
30.000	30.000
0	0
55.000	55.000
2.500.000	2.500.000
99.000	99.000
200.000	200.000
500.000	500.000
0	0
0	0
0	0
0	0
0	0
0	0
4.462.566	4.462.566
879.840	879.840
0	0
0	0
0	0
0	0
0	0
0	0
70.000	70.000
500.000	500.000
500.000	500.000
30.000	30.000
0	0
50.000	50.000
670.800	670.800
1.161.680	1.161.680
0	0
20.000	20.000
0	0
173.000	173.000
0	0
0	0
233.000	233.000
157.040	157.040
0	0

Áætlun	Áætlun
0	0
500.000	500.000
4.531.280	4.531.280
0	0
0	0
0	0
0	0
0	0
0	0
0	0
0	0
859.040	859.040
100.000	100.000
75.000	75.000
140.000	140.000
27.904.000	27.904.000
650.000	650.000
515.240	515.240
0	0
92.000	92.000
2.519.920	2.519.920
0	0
0	0
-19.864.000	-19.864.000
0	0
1.150.000	1.150.000
0	0
0	0
0	0
288.000	288.000
15.606.000	15.606.000
0	0
0	0
973.440	973.440
24.500.000	24.500.000
0	0
0	0
0	0
500.000	500.000
260.000	260.000
50.000	50.000
26.122.000	26.122.000
0	0
0	0
100.000	100.000
0	0
45.428.818	45.428.818
100.000	100.000
350.000	350.000
0	0
0	0
400.000	400.000
0	0
0	0
0	0
0	0
157.000	157.000
10.200.000	10.200.000
0	0

Áætlun	Áætlun
876.720	876.720
0	0
233.000	233.000
25.748.000	25.748.000
157.000	157.000
0	0
0	0
50.000	50.000
-995.000	-995.000
68.390.069	68.390.069
9.000.000	9.000.000
2.000.000	2.000.000
0	0
0	0
0	0
12.931.954	12.931.954
0	0
3.507.920	3.507.920
100.000	100.000
650.000	650.000
650.000	650.000
35.000	35.000
134.000	134.000
12.800.000	12.800.000
300.000	300.000
0	0
0	0
0	0
0	0
-12.800.000	-12.800.000
0	0
140.000	140.000
0	0
261.000	261.000
76.799.000	76.799.000
190.000	190.000
1.000.000	1.000.000
368.000	368.000
300.000	300.000
100.000	100.000
400.000	400.000
140.000	140.000
0	0
100.000	100.000
0	0
9.000.000	9.000.000
0	0
0	0
50.000	50.000
0	0
0	0
0	0
0	0
0	0
0	0
100.000	100.000
0	0
0	0
0	0

Áætlun	Áætlun
0	0
0	0
0	0
0	0
0	0
0	0
0	0
0	0
0	0
0	0
0	0
0	0
0	0
0	0
0	0
600.000	600.000
250.000	250.000
450.000	450.000
0	0
0	0
0	0
0	0
0	0
6.674.773	6.674.773
0	0
0	0
0	0
0	0
0	0
0	0
0	0
0	0
0	0
0	0
0	0
0	0
0	0
0	0
0	0
0	0
0	0
0	0
0	0
0	0
265.000	265.000
0	0
0	0
0	0
0	0
1.300.000	1.300.000
274.000	274.000
0	0
1.694.027	1.694.027
150.000	150.000
-5.000.000	-5.000.000
0	0
0	0
0	0
2.344.160	2.344.160
0	0
0	0
0	0
50.000	50.000

Áætlun	Áætlun
0	0
0	0
100.000	100.000
0	0
-2.500.000	-2.500.000
0	0
0	0
0	0
0	0
0	0
0	0
1.139.000	1.139.000
0	0
100.000	100.000
0	0
0	0
0	0
14.427.000	14.427.000
5.000.000	5.000.000
4.602.134	4.602.134
0	0
0	0
160.000	160.000
1.000.000	1.000.000
14.000	14.000
0	0
25.000	25.000
174.720	174.720
25.000	25.000
0	0
0	0
0	0
0	0
0	0
500.000	500.000
250.000	250.000
100.000	100.000
0	0
8.340.000	8.340.000
0	0
650.000	650.000
0	0
8.766.685	8.766.685
100.000	100.000
-3.015.000	-3.015.000
1.550.000	1.550.000
120.000	120.000
0	0
10.000	10.000
980.000	980.000
417.000	417.000
0	0
80.000	80.000
760.000	760.000
1.000.000	1.000.000
711.348	711.348
36.871.776	36.871.776
0	0
90.000	90.000

Áætlun	Áætlun
50.000	50.000
0	0
0	0
0	0
0	0
-350.000	-350.000
0	0
206.420	206.420
6.000.000	6.000.000
25.566.496	25.566.496
0	0
0	0
0	0
0	0
0	0
0	0
0	0
0	0
0	0
0	0
0	0
0	0
10.939.000	10.939.000
60.000	60.000
550.000	550.000
0	0
0	0
0	0
120.000	120.000
120.000	120.000
0	0
100.000	100.000
120.000	120.000
0	0
20.000	20.000
0	0
20.000	20.000
0	0
0	0
0	0
1.420.000	1.420.000
0	0
0	0
50.000	50.000
-3.300.000	-3.300.000
5.839.469	5.839.469
30.000	30.000
270.000	270.000
80.000	80.000
200.000	200.000
0	0
0	0
50.000	50.000
150.000	150.000
380.000	380.000
0	0
0	0
0	0

Áætlun	Áætlun
0	0
200.000	200.000
2.200.000	2.200.000
200.000	200.000
100.000	100.000
0	0
0	0
0	0
350.000	350.000
3.000.000	3.000.000
1.500.000	1.500.000
490.000	490.000
0	0
5.069.000	5.069.000
1.610.978	1.610.978
9.500.000	9.500.000
0	0
320.000	320.000
110.000	110.000
0	0
10.000	10.000
0	0
0	0
0	0
0	0
2.369.740	2.369.740
0	0
0	0
0	0
0	0
0	0
0	0
0	0
0	0
0	0
90.000.000	90.000.000
0	0
10.504.000	10.504.000
39.000	39.000
900.000	900.000
0	0
100.000	100.000
394.160	394.160
0	0
0	0
-13.000.000	-13.000.000
0	0
100.000	100.000
120.000	120.000
0	0
350.000	350.000
0	0
200.000	200.000
100.000	100.000
0	0
0	0
10.000	10.000
50.000	50.000

Áætlun	Áætlun
3.240.640	3.240.640
600.000	600.000
210.000	210.000
310.000	310.000
-4.000.000	-4.000.000
-14.500.000	-14.500.000
80.000	80.000
702.000	702.000
10.000	10.000
-2.590.000	-2.590.000
-280.000	-280.000
0	0
0	0
30.000	30.000
-1.100.000	-1.100.000
93.538.267	93.538.267
0	0
2.151.000	2.151.000
1.000.000	1.000.000
0	0
300.000	300.000
40.311.480	40.311.480
0	0
200.000	200.000
0	0
-34.200.000	-34.200.000
0	0
0	0
3.246.451	3.246.451
0	0
0	0
250.000	250.000
100.000	100.000
63.176.016	63.176.016
0	0
5.225.000	5.225.000
12.700.480	12.700.480
40.000	40.000
15.000	15.000
194.000	194.000
300.000	300.000
-3.000.000	-3.000.000
100.000	100.000
10.000	10.000
0	0
184.000	184.000
440.000	440.000
379.000	379.000
10.000	10.000
2.500.000	2.500.000
0	0
556.200	556.200
3.482.430	3.482.430
0	0
150.000	150.000
50.000	50.000
40.000	40.000
4.852.301	4.852.301
180.474	180.474

Áætlun	Áætlun
26.000	26.000
0	0
0	0
0	0
0	0
170.000	170.000
0	0
33.255.198	33.255.198
7.419.438	7.419.438
300.000	300.000
600.000	600.000
650.000	650.000
0	0
0	0
0	0
0	0
0	0
350.000	350.000
100.000	100.000
1.514.240	1.514.240
20.000	20.000
0	0
33.000	33.000
0	0
0	0
0	0
0	0
0	0
200.000	200.000
0	0
0	0
-80.000.000	-80.000.000
0	0
0	0
0	0
0	0
0	0
0	0
0	0
0	0
0	0
0	0
0	0
0	0
200.000	200.000
5.000	5.000
30.000	30.000
240.000	240.000
641.000	641.000
48.000	48.000
200.000	200.000
-20.000.000	-20.000.000
0	0
-3.000.000	-3.000.000
78.886.492	78.886.492
16.595.050	16.595.050
0	0
0	0

Áætlun	Áætlun
40.000	40.000
18.000	18.000
254.700	254.700
100.000	100.000
0	0
50.000	50.000
0	0
0	0
2.044.515	2.044.515
0	0
0	0
29.120	29.120
0	0
0	0
0	0
0	0
0	0
3.500.000	3.500.000
-49.500.000	-49.500.000
0	0
0	0
0	0
1.000.000	1.000.000
0	0
0	0
0	0
0	0
1.500.000	1.500.000
377.880	377.880
0	0
0	0
0	0
7.229.670	7.229.670
0	0
27.717.000	27.717.000
0	0
0	0
40.000	40.000
0	0
0	0
350.000	350.000
100.000	100.000
15.000.000	15.000.000
3.500.000	3.500.000
50.000	50.000
240.000	240.000
-28.380.000	-28.380.000
-4.000.000	-4.000.000
0	0
0	0
0	0
0	0
1.000.000	1.000.000
100.000	100.000
19.582.569	19.582.569
2.791.000	2.791.000
11.736.176	11.736.176
8.000.000	8.000.000

Áætlun	Áætlun
0	0
0	0
-13.650.000	-13.650.000
0	0
0	0
75.000	75.000
1.523.600	1.523.600
0	0
-33.000.000	-33.000.000
0	0
8.000	8.000
10.345.336	10.345.336
0	0
0	0
0	0
463.630	463.630
9.600.000	9.600.000
0	0
100.000	100.000
0	0
200.000	200.000
0	0
0	0
0	0
0	0
50.000	50.000
220.000	220.000
10.000.000	10.000.000
5.000.000	5.000.000
21.182.811	21.182.811
0	0
0	0
0	0
0	0
55.000.000	55.000.000
0	0
0	0
0	0
170.000	170.000
0	0
0	0
0	0
0	0
0	0
0	0
0	0
0	0
0	0
-28.600.000	-28.600.000
0	0
100.000	100.000
68.127.000	68.127.000
0	0
3.413.280	3.413.280
171.000	171.000
0	0
200.000	200.000
-1.080.000	-1.080.000
-900.000	-900.000
0	0

Áætlun	Áætlun
0	0
0	0
4.867.200	4.867.200
25.000	25.000
16.700.000	16.700.000
300.000	300.000
240.000	240.000
0	0
0	0
-11.800.000	-11.800.000
0	0
435.000	435.000
500.000	500.000
357.000	357.000
0	0
35.000	35.000
52.155.252	52.155.252
-80.500.000	-80.500.000
0	0
75.000	75.000
61.706.000	61.706.000
-1.080.000	-1.080.000
-7.000.000	-7.000.000
470.000	470.000
300.000	300.000
184.000	184.000
260.000	260.000
0	0
50.000	50.000
-3.720.000	-3.720.000
22.335.690	22.335.690
0	0
31.000	31.000
1.022.320	1.022.320
0	0
0	0
35.000	35.000
0	0
1.000.000	1.000.000
2.000.000	2.000.000
3.000.000	3.000.000
0	0
0	0
0	0
-3.000.000	-3.000.000
-45.000.000	-45.000.000
0	0
25.000.000	25.000.000
712.714	712.714
-100.000.000	-100.000.000
0	0
10.000	10.000
200.000	200.000
100.000	100.000
0	0
-21.000.000	-21.000.000
0	0
100.000	100.000
50.000	50.000

Áætlun	Áætlun
1.747.200	1.747.200
65.659.428	65.659.428
-34.408.000	-34.408.000
61.649.454	61.649.454
0	0
0	0
50.000	50.000
50.000	50.000
0	0
0	0
0	0
110.000	110.000
205.000	205.000
700.000	700.000
0	0
0	0
80.000	80.000
5.000	5.000
15.000	15.000
-20.610.000	-20.610.000
384.000	384.000
130.000	130.000
1.000.000	1.000.000
155.000	155.000
400.000	400.000
582.000	582.000
580.000	580.000
13.494.000	13.494.000
300.000	300.000
-1.200.000	-1.200.000
0	0
0	0
0	0
0	0
20.756.170	20.756.170
300.000	300.000
100.000	100.000
400.000	400.000
780.000	780.000
50.000	50.000
271.000	271.000
391.000	391.000
8.000.000	8.000.000
6.486.165	6.486.165
1.657.000	1.657.000
0	0
1.500.000	1.500.000
340.000	340.000
2.805.000	2.805.000
0	0
0	0
898.673	898.673
-5.000.000	-5.000.000
50.000	50.000
83.000	83.000
0	0
0	0
28.194.560	28.194.560
-6.340.000	-6.340.000

Áætlun	Áætlun
0	0
0	0
13.631.081	13.631.081
900.000	900.000
0	0
49.056.000	49.056.000
40.000	40.000
150.000	150.000
-5.561.000	-5.561.000
0	0
0	0
20.000	20.000
600.000	600.000
118.000	118.000
-22.902.000	-22.902.000
0	0
13.380.640	13.380.640
40.000	40.000
3.500.000	3.500.000
20.158.337	20.158.337
6.756.000	6.756.000
0	0
0	0
0	0
0	0
23.751.594	23.751.594
0	0
0	0
0	0
0	0
0	0
765.000	765.000
0	0
4.912.440	4.912.440
7.000.000	7.000.000
10.000	10.000
500.000	500.000
0	0
0	0
0	0
37.011.803	37.011.803
0	0
300.000	300.000
0	0
0	0
0	0
5.859.009	5.859.009
0	0
0	0
0	0
2.163.200	2.163.200
1.297.920	1.297.920
91.000	91.000
15.438.800	15.438.800
4.500.000	4.500.000
48.000	48.000
20.000	20.000
50.000	50.000
50.000	50.000

Áætlun	Áætlun
0	0
3.500.000	3.500.000
779.000	779.000
11.735.360	11.735.360
297.200.000	297.200.000
510.000	510.000
29.500.000	29.500.000
95.000.000	95.000.000
-4.000.000	-4.000.000
270.000	270.000
-50.000	-50.000
3.000	3.000
10.000	10.000
20.000	20.000
5.000	5.000
0	0
0	0
12.000.000	12.000.000
0	0
0	0
20.000	20.000
2.200.000	2.200.000
3.000.000	3.000.000
521.742.000	521.742.000
0	0
0	0
-4.474.020	-4.474.020
0	0
0	0
0	0
0	0
0	0
500.000	500.000
0	0
0	0
0	0
0	0
0	0
0	0
0	0
0	0
0	0
0	0
0	0
500.000	500.000
0	0
0	0
0	0
1.724.000	1.724.000
0	0
340.000	340.000
0	0
700.000	700.000
150.000	150.000
2.000.000	2.000.000
200.000	200.000
300.000	300.000
34.000	34.000
0	0

Áætlun	Áætlun
6.247.691	6.247.691
0	0
0	0
31.166.471	31.166.471
100.000	100.000
266.000	266.000
0	0
150.000	150.000
0	0
0	0
3.945.807	3.945.807
0	0
4.000.000	4.000.000
0	0
0	0
5.648.000	5.648.000
0	0
0	0
10.000	10.000
0	0
4.046.341	4.046.341
500.000	500.000
240.000	240.000
50.000	50.000
600.000	600.000
200.000	200.000
-11.784.000	-11.784.000
0	0
-4.000.000	-4.000.000
0	0
3.800.000	3.800.000
289.000	289.000
324.000	324.000
114.076.640	114.076.640
1.712.000	1.712.000
17.911.000	17.911.000
3.570.000	3.570.000
850.000	850.000
184.000	184.000
2.200.000	2.200.000
0	0
100.000	100.000
0	0
40.000	40.000
30.000	30.000
200.000	200.000
5.000.000	5.000.000
0	0
50.000	50.000
0	0
1.889.400	1.889.400
0	0
-4.000.000	-4.000.000
0	0
0	0
30.000	30.000
0	0
0	0
15.000.000	15.000.000

Áætlun	Áætlun
0	0
0	0
0	0
0	0
0	0
0	0
0	0
0	0
-40.000.000	-40.000.000
123.221.253	123.221.253
0	0
2.000.000	2.000.000
120.000	120.000
50.000	50.000
500.000	500.000
300.000	300.000
1.500.000	1.500.000
4.039.510	4.039.510
0	0
6.340.643	6.340.643
1.062.534	1.062.534
0	0
991.159	991.159
0	0
0	0
0	0
7.000.000	7.000.000
0	0
0	0
0	0
400.000	400.000
300.000	300.000
0	0
0	0
0	0
0	0
0	0
52.000.000	52.000.000
0	0
0	0
0	0
90.000	90.000
130.000	130.000
0	0
210.000	210.000
0	0
400.000	400.000
100.000	100.000
0	0
0	0
16.000.000	16.000.000
0	0
0	0
0	0
60.000	60.000
4.381.520	4.381.520
0	0
35.298.000	35.298.000
500.000	500.000
15.000.000	15.000.000

Áætlun	Áætlun
0	0
0	0
0	0
1.000.000	1.000.000
400.000	400.000
2.500.000	2.500.000
0	0
0	0
0	0
0	0
0	0
0	0
169.000	169.000
37.000.000	37.000.000
440.000	440.000
24.724.891	24.724.891
0	0
377.880	377.880
0	0
120.000	120.000
300.000	300.000
0	0
500.000	500.000
300.000	300.000
0	0
0	0
9.772.432	9.772.432
0	0
0	0
0	0
0	0
0	0
0	0
0	0
0	0
0	0
268.000	268.000
2.654.000	2.654.000
100.000	100.000
49.500.000	49.500.000
0	0
403.000.000	403.000.000
0	0
4.500.000	4.500.000
0	0
-1.000.000	-1.000.000
0	0
1.500.000	1.500.000
50.000	50.000
0	0
500.000	500.000
0	0
-57.529.000	-57.529.000
2.011.000	2.011.000
7.716.000	7.716.000
0	0
25.000.000	25.000.000
482.000	482.000
94.000.000	94.000.000

Áætlun	Áætlun
98.100.000	98.100.000
0	0
0	0
5.500.000	5.500.000
400.000	400.000
0	0
2.000.000	2.000.000
0	0
16.000.000	16.000.000
200.000	200.000
0	0
100.000	100.000
0	0
0	0
12.000.000	12.000.000
0	0
4.000.000	4.000.000
0	0
20.000.000	20.000.000
8.000.000	8.000.000
-7.000.000	-7.000.000
0	0
5.349.272	5.349.272
0	0
24.819.432	24.819.432
0	0
4.500.000	4.500.000
0	0
0	0
0	0
0	0
0	0
-864.000	-864.000
0	0
100.000	100.000
1.000.000	1.000.000
8.500.000	8.500.000
0	0
100.000	100.000
0	0
0	0
0	0
0	0
0	0
880.000	880.000
0	0
700.000	700.000
5.000.000	5.000.000
0	0
0	0
0	0
0	0
1.100.000	1.100.000
140.000	140.000
159.671.060	159.671.060
0	0
200.000	200.000
0	0
15.000	15.000

Áætlun	Áætlun
0	0
8.000.000	8.000.000
100.000	100.000
6.200.000	6.200.000
0	0
0	0
0	0
0	0
1.255.000	1.255.000
100.000	100.000
114.000	114.000
1.260.000	1.260.000
0	0
0	0
0	0
0	0
0	0
1.000.000	1.000.000
476.600.000	476.600.000
0	0
0	0
179.000	179.000
0	0
0	0
0	0
500.000	500.000
500.000	500.000
4.000.000	4.000.000
0	0
160.000	160.000
0	0
0	0
3.000.000	3.000.000
750.000	750.000
6.500.000	6.500.000
0	0
1.050.000	1.050.000
0	0
0	0
0	0
0	0
0	0
0	0
0	0
0	0
20.400.000	20.400.000
2.776.800	2.776.800
130.000	130.000
2.040.000	2.040.000
150.000	150.000
3.000.000	3.000.000
0	0
0	0
0	0
6.048.000	6.048.000
50.000	50.000
4.500.000	4.500.000
300.000	300.000

Áætlun	Áætlun
500.000	500.000
160.000	160.000
-202.316.720	-202.316.720
0	0
0	0
0	0
314.600.000	314.600.000
0	0
0	0
116.000.000	116.000.000
0	0
5.300.000	5.300.000
10.000.000	10.000.000
0	0
99.616.991	99.616.991
0	0
0	0
0	0
2.323.000	2.323.000
-6.500.000	-6.500.000
0	0
760.000	760.000
1.000.000	1.000.000
2.500.000	2.500.000
8.000.000	8.000.000
100.000	100.000
2.000.000	2.000.000
1.200.000	1.200.000
1.000.000	1.000.000
2.000.000	2.000.000
0	0
0	0
0	0
0	0
8.500.000	8.500.000
0	0
234.000	234.000
0	0
263.000	263.000
0	0
20.000	20.000
427.000	427.000
2.223.000	2.223.000
2.500.000	2.500.000
350.000	350.000
200.000	200.000
0	0
0	0
300.000	300.000
157.000	157.000
1.600.000	1.600.000
0	0
-254.174.400	-254.174.400
0	0
0	0
0	0
0	0
0	0
150.000	150.000

Áætlun	Áætlun
100.000	100.000
100.000	100.000
0	0
100.000	100.000
300.000	300.000
150.000	150.000
0	0
8.640.000	8.640.000
5.000	5.000
180.000	180.000
-1.774.299.139	-1.774.299.139
999.000	999.000
21.000	21.000
200.000	200.000
2.500.000	2.500.000
0	0
0	0
0	0
0	0
3.000.000	3.000.000
3.000.000	3.000.000
5.000.000	5.000.000
8.000.000	8.000.000
0	0
0	0
880.000	880.000
500.000	500.000
73.000	73.000
314.080	314.080
550.000	550.000
0	0
200.000	200.000
0	0
0	0
0	0
19.000.000	19.000.000
216.660.965	216.660.965
23.184.691	23.184.691
0	0
0	0
0	0
0	0
400.000	400.000
544.000	544.000
0	0
1.300.000	1.300.000
22.931.000	22.931.000
89.000.000	89.000.000
500.000	500.000
0	0
0	0
0	0
50.000	50.000
100.000	100.000
60.000	60.000
600.000	600.000
2.000.000	2.000.000
0	0
900.000	900.000

Áætlun	Áætlun
14.700.000	14.700.000
200.000	200.000
130.000	130.000
0	0
100.822.308	100.822.308
64.343.080	64.343.080
141.884.123	141.884.123
0	0
0	0
0	0
0	0
0	0
0	0
4.500.000	4.500.000
5.000.000	5.000.000
-521.742.000	-521.742.000
1.000.000	1.000.000
0	0
0	0
0	0
500.000	500.000
100.000	100.000
150.000	150.000
0	0
4.400.000	4.400.000
12.000.000	12.000.000
0	0
0	0
2.000.000	2.000.000
0	0
0	0
6.200.000	6.200.000
140.000	140.000
0	0
0	0
1.350.000	1.350.000
100.000	100.000
50.000	50.000
700.000	700.000
100.000	100.000
0	0
570.000	570.000
8.000.000	8.000.000
-103.647.080	-103.647.080
60.000	60.000
0	0
200.000	200.000
0	0
30.000	30.000
0	0
0	0
313.249.486	313.249.486
5.000.000	5.000.000
0	0
0	0
0	0
514.000	514.000
0	0
100.000	100.000

Áætlun	Áætlun
370.000	370.000
6.500.000	6.500.000
0	0
200.000	200.000
1.000.000	1.000.000
40.000	40.000
450.000	450.000
0	0
0	0
0	0
0	0
0	0
0	0
90.000	90.000
100.000	100.000
3.120.000	3.120.000
1.000.000	1.000.000
700.000	700.000
400.000	400.000
1.800.000	1.800.000
169.232.407	169.232.407
0	0
163.018.078	163.018.078
-361.291.385	-361.291.385
0	0
10.000	10.000
1.500.000	1.500.000
0	0
1.500.000	1.500.000
0	0
150.000	150.000
0	0
47.700.000	47.700.000
1.000.000	1.000.000
0	0
50.000	50.000
150.000	150.000
200.000	200.000
0	0
50.000	50.000
300.000	300.000
120.000	120.000
300.000	300.000
1.500.000	1.500.000
3.500.000	3.500.000
0	0
0	0
540.000	540.000
470.000	470.000
-300.000	-300.000
60.000	60.000
0	0
35.000.000	35.000.000
0	0
0	0
1.050.000	1.050.000
0	0
300.000	300.000
200.000	200.000

Áætlun	Áætlun
0	0
0	0
0	0
100.000	100.000
100.000	100.000
100.000	100.000
100.000	100.000
35.000	35.000
0	0
-691.082.668	-691.082.668
0	0
0	0
900.000	900.000
600.000	600.000
0	0
0	0
0	0
1.800.000	1.800.000
0	0
0	0
0	0
0	0
38.200.000	38.200.000
-25.000.000	-25.000.000
32.749.110	32.749.110
100.000	100.000
15.000	15.000
1.050.000	1.050.000
100.000	100.000
1.050.000	1.050.000
1.500.000	1.500.000
200.000	200.000
0	0
5.000.000	5.000.000
300.000	300.000
50.000	50.000
8.000.000	8.000.000
-3.612.000	-3.612.000
100.000	100.000
450.000	450.000
150.000	150.000
0	0
1.100.000	1.100.000
0	0
0	0
0	0
0	0
39.000.000	39.000.000
0	0
0	0
0	0
25.000	25.000
0	0
200.000	200.000
0	0
20.000	20.000
310.000	310.000
100.000	100.000
300.000	300.000

Áætlun	Áætlun
0	0
200.000	200.000
0	0
589.000	589.000
15.000	15.000
0	0
300.000	300.000
200.000	200.000
100.000	100.000
50.000	50.000
100.000	100.000
26.201.997	26.201.997
0	0
200.000	200.000
4.238.000	4.238.000
200.000	200.000
0	0
95.959.904	95.959.904
515.000	515.000
28.500.000	28.500.000
1.000.000	1.000.000
0	0
350.000	350.000
50.000	50.000
200.000	200.000
200.000	200.000
500.000	500.000
0	0
0	0
6.148.658	6.148.658
150.000	150.000
0	0
0	0
20.225.920	20.225.920
300.000	300.000
100.000	100.000
350.000	350.000
2.000.000	2.000.000
2.500.000	2.500.000
0	0
450.000	450.000
70.068.829	70.068.829
67.764.075	67.764.075
0	0
0	0
400.000	400.000
0	0
9.670.000	9.670.000
1.000.000	1.000.000
0	0
0	0
50.000	50.000
14.639.000	14.639.000
24.000.000	24.000.000
130.000	130.000
1.300.000	1.300.000
800.000	800.000
350.000	350.000
50.000	50.000

Áætlun	Áætlun
200.000	200.000
250.000	250.000
15.000.000	15.000.000
0	0
4.500.000	4.500.000
-600.000	-600.000
0	0
0	0
7.708.131	7.708.131
0	0
0	0
613.000	613.000
0	0
0	0
0	0
300.000	300.000
0	0
0	0
340.000	340.000
13.607.000	13.607.000
0	0
0	0
-246.000.000	-246.000.000
0	0
0	0
2.000.000	2.000.000
0	0
95.000.753	95.000.753
-121.263.548	-121.263.548
0	0
0	0
200.000	200.000
0	0
150.000	150.000
0	0
400.000	400.000
50.000.000	50.000.000
800.000	800.000
4.500.000	4.500.000
0	0
50.000	50.000
100.000	100.000
33.099.079	33.099.079
35.514.672	35.514.672
-6.000.000	-6.000.000
200.000	200.000
100.000	100.000
150.000	150.000
15.000	15.000
4.200.000	4.200.000
0	0
50.000.000	50.000.000
2.500.000	2.500.000
21.000.000	21.000.000
43.000.000	43.000.000
0	0
1.730.560	1.730.560
200.000	200.000
600.000	600.000

Áætlun	Áætlun
150.000	150.000
30.000	30.000
0	0
400.000	400.000
241.000	241.000
470.000	470.000
0	0
0	0
0	0
47.843.296	47.843.296
100.000	100.000
0	0
300.000	300.000
2.000.000	2.000.000
250.000	250.000
0	0
93.000.000	93.000.000
-20.000.000	-20.000.000
-11.313.338	-11.313.338
250.000	250.000
28.000.000	28.000.000
0	0

Hafnarfjörður

Name	Málafl ID
Skatttekjur	00
Félagsþjónusta	02
Heilbrigðismál	03
Önnur fræðslumál	04
Skólaskrifstofa og sérfræðiþj	4A
Grunnskólar	4G
Leikskólar	4L
Tónlistarskólar	4T
Meningarmál	05
Æskulýðs- og íþróttamál	06
Brunamál og alammnavarnir	07
Hreinlætismál	08
Skipulags- og byggingarmál	09
Umferðar- og öryggismál	10
Umhverfismál	11
Atvinnumál	13
Ferðamál	14
Sameiginlegur kostnaður	21
Fjármunatekjur og fjármagnsgjöld	28
Eignasjóður	31
GN eignir ehf	33
Vatnsveita	41
Fráveita	43
Húsnæðisskrifstofa	57

